# Projet agir pour le développement durable
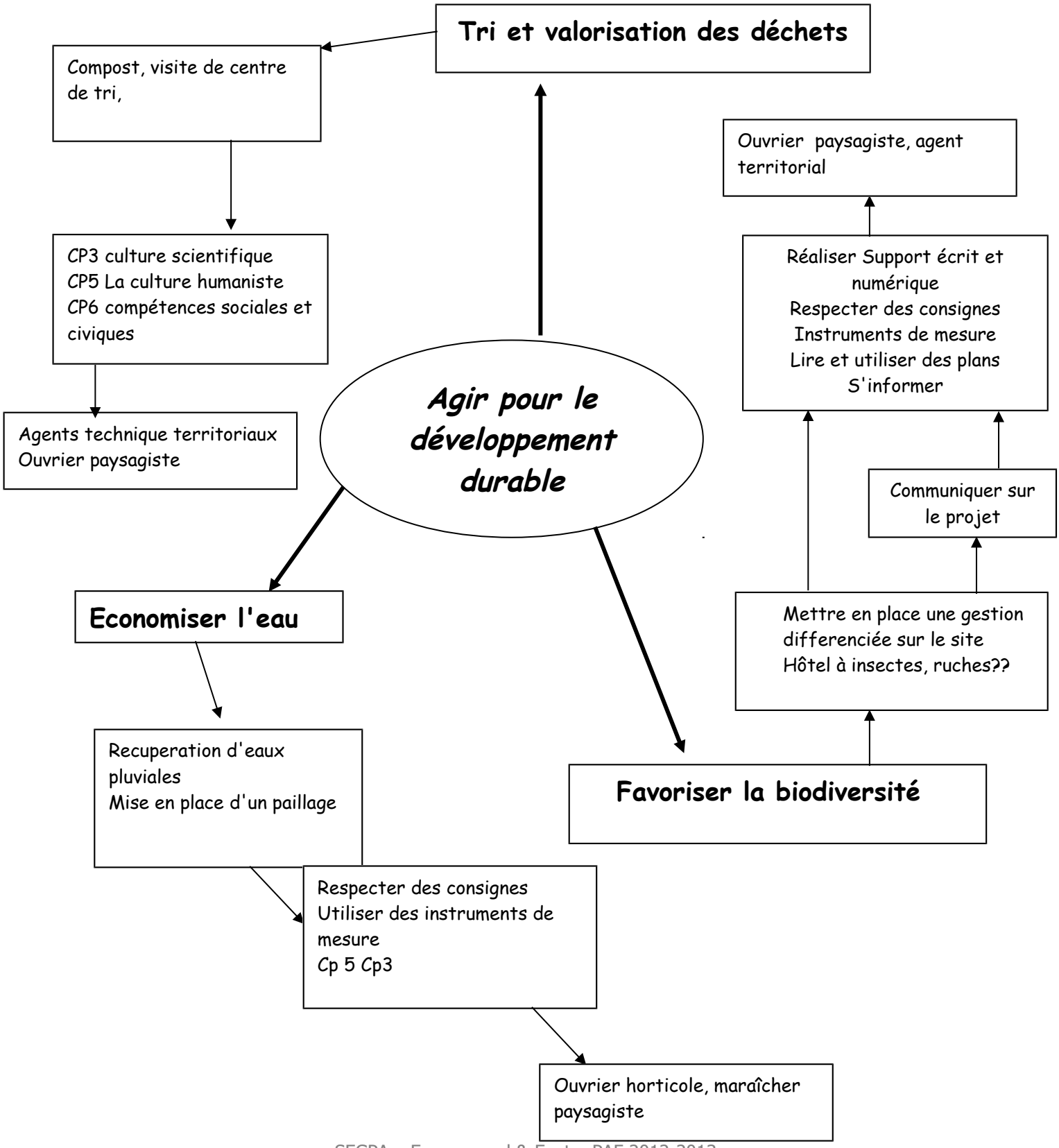
**Objectif général :**