



Bibliographie

Etudes scientifiques en espaces naturels

Bibliographie

Etudes scientifiques en espaces naturels

Références recueillies par Valérie Fiers

SOMMAIRE

1. Milieu physique	page 5
2. Végétation	page 17
3. Mammifères	page 41
4. Oiseaux.....	page 51
5. Amphibiens et Reptiles.....	page 71
6. Poissons	page 77
7. Invertébrés.....	page 83
8. Autres références	page 101

Les références précisées en astérisques concernent un programme d'étude dans une réserve naturelle.

Ces références ont été collectées par enquête auprès des réserves sur la période 1999-2000 (documents produits ou utilisés par les gestionnaires).

Elles ont été complétées par des études reçues depuis à RNF.

Les gestionnaires, naturalistes et chercheurs sont invités à communiquer régulièrement leurs résultats à Réserves Naturelles de France, de manière à compléter et tenir à jour ce travail.

Avec le soutien de :





Qualité du Milieu

- AFNOR, 1990. Recueil de normes françaises. Eaux. Méthodes d'essai. Paris, 4ème édition. : 736 p.
- AFNOR, 1992. Détermination de l'indice biologique global normalisé (IBGN). Paris, Afnor : 9 p.
- AFNOR, 1994. Qualité des sols. AFNOR Editions : 250 p.
- Agence de l'Eau Adour Garonne, 1993. IBGN. L'indice Biologique Global Normalisé. Un indicateur biologique de la qualité des milieux aquatiques. Etudes interagences n°35.
- AGUERRA J.M., 1983. Les avalanches en haute Alemany (Pyr. Orientales). Mémoire de Maîtrise de géographie, Université Paris X, Nanterre: 161 p.
- * ALLARD S., 1996. Les enjeux de la salinité en Camargue. Rapport stage BTS "Métiers de l'eau" : 34 p. + annexes.
- AMINOT A. et CHAUSSEPIED M., 1983. Manuel des Analyses Chimiques en Milieu Marin. Brest, Centre National pour l'exploitation des océans, CNEXO : 395 p.
- AMOROS C., ROUX A.L., REYGROBELLET J.-L., *et al.*, 1987. A method for applied ecological studies of fluvial hydrosystems. *Regulated Rivers* 1 : 17-36.
- ANALEX inc., 1994. Développement d'une méthodologie visant à étudier les sédiments de fond dans le cadre d'une évaluation écotoxicologique. Section écotoxicologique. Laval.x.p.
- ANDRE H., AUDINET M., MAZERAN G. *et al.*, 1976. Hydrométrie pratique des cours d'eau. Paris, Ed. Eyrolles : 259 p.
- ANDRH M.F., 1991. L'empreinte glaciaire dans les Vosges. Hautes Vallées de la Moselle et de la Moselotte. Nancy, Presses Universitaires de Nancy : 119 p.
- ARUNLANADAN K., GILLOGLEY E. et TULLY R., 1980. Development of a quantitative method to predict critical shear stress and rate of erosion of natural undisturbed cohesive soils. Rep. GL-80-5, U.S. army Engineers, Waterways Exp. Stn., Vickburg.
- * ASAEL S., HAUSCHILD R. et VOLKMANN J., 1993. Cartographie du réseau hydrographique de la RN du Massif du Ventron.
- * BAILLY G., 1987. Etude édaphique de l'île du Girard. Laboratoire de taxonomie expérimentale et phytosociologie, Université de Franche-Comté, Besançon : 19 p.
- BAIZE D. et JABIOL B., 1995. Guide pour la description des sols. Paris, Ed. INRA : 375 p.
- BAIZE D., 1988. Guide des analyses courantes en pédologie. Paris, Ed. INRA : 172 p.
- * BALVAY G., BLANC P., DRUART J.C. et GUICHARD V., 1999. Suivi de la qualité des eaux du lac d'Annecy 1998. SILA (éd), Rapport INRA Thonon 161.99, 2 fascicules : 66 p + 100 p + annexes.
- BANTON O. et BANGROY L.M., 1997. Hydrogéologie, Multiscience environnementale des eaux souterraines, Presses de l'Université du Québec/AUPELF : 460 p
- * BAZERQUE M.-F., 1992. Le site des Marais d'Isle : évaluation de la qualité des milieux aquatiques, valorisation des potentialités, réhabilitation du site. SRAE Picardie : 50 p + annexes.
- BEAM, 1995. Visualization of Temperature and Oxygen Concentrations in Hamilton Harbour, Lake Ontario. Environment Canada : 7 p.
- BELLAN-SANTINI D., 1969. Contribution à l'étude des peuplements infralittoraux sur substrat rocheux (étude qualitative et quantitative de la frange supérieure. *Recl. Trav. Stn. Mar. Endoume* 63 : 5-294.
- BENGEN D., 1992. Contribution à la typologie fonctionnelle des bras morts de la Garonne. Approche physico-chimique et ichtyologique. Thèse de doctorat. INSAT. Toulouse : 164 p.
- * BERGER C., 1993. Les facteurs abiotiques, relief, sol et eau, base de la gestion de la réserve naturelle de la Petite Camargue Alsacienne. Mémoire de maîtrise. Institut Géographique de l'Université de Bâle : 160 p. + 36 p. d'annexes.
- * BERGER C., 1995. Les facteurs abiotiques, relief, sol et eau, base de gestion de la réserve naturelle de la Petite Camargue alsacienne (60). In Annales scientifiques 1991/95. ACINA, RN Petite Camargue alsacienne : 105-106.
- BERTNESS M.D. *et al.* , 1992. Salt tolerances and the distribution of fugitive salt marsh plants. *Ecology* 73 (5) : 1842-1851.
- BIEDENHARN D.S., COMS P.G., HILL G.L., *et al.*, 1989. Relationship between channel migration and radius of curvature on the Red River : sediment transport modelling. Wang, S.S.Y., ASCE Proc. Int. Symposium, New Orleans : 536-541.
- BLANDIN P., 1986. Biodindicateurs et diagnostic des systèmes écologiques. *Bulletin d'Ecologie* 17 (4) : 215-307.
- * BOIZIER P. et NURY N., 1991. Etude morphodynamique des plages des îles Lavezzi et Cerbicales et des alentours de Bonifacio (Corse du sud). Mémoire D.E.S.S., Université de Paris 7 : 214 p.
- * BONNEAURE N., 1992. Aperçu hydrobiologique et physico-chimique de l'étang du Vaccarès et des étangs inférieurs. Comparaison préliminaire avec les rizières, analyse des éléments métalliques dans les sédiments. Mémoire de DEA. Université Aix-Marseille : 20 p. + annexes.
- BONTOUX J., 1993. Introduction à l'étude des eaux douces. Tec & Doc. Lavoisier : 169 p.
- * BONY P., 1997. Bilan morphosédimentaire d'une zone littorale protégée : la réserve de Camargue.

- BOUCHY J.-M. et GARNIER-ZARLI E., 1994. Les intégrateurs biologiques : des bioindicateurs aux indices biologiques. In : « Gestion intégrée des milieux aquatiques ». Actes des cinquièmes journées du Diplôme d'Etudes Approfondies. Sciences et Techniques de l'Environnement. Le 19 et 20 mai 1994, Paris.
- BOURGET E., LAPOINTE L., HIMMELMAN J. H., CARDINAL A., 1994. Influence of physical gradients on the structure of a northern rocky subtidal community. *Ecoscience*, Québec, tome 1, n° 4 : 285-299.
- BOUSQUET C., 1999. Fonctionnement hydraulique d'un étang littoral le cas de l'étang de Vendres. Eléments de réflexion pour la mise en oeuvre d'une gestion hydraulique répondant aux besoins des différents enjeux. Base d'une modélisation. Université Montpellier II, IARE.
- BOUZILLE J.-B., 1992. Structure et dynamique des paysages des communautés et des populations végétales des marais de l'Ouest. Thèse d'Etat. Université de Rennes I, Rennes : 303 p.
- BRASSINGTON R., 1998. *Field Hydrogeology*. (2 Ed). Wiley
- * BRAVARD J.-P., sous presse. Quelques caractères de la morphodynamique fluviale des Gorges de l'Ardèche. Mélanges en l'honneur du Prof. Gabert, Publ. Centre de Géomorphologie de Caen : 8 p.
- BRAVARD J.-P. et PETIT F., 1997. Les cours d'eau, Dynamique fluviale. Armand Colin : 222 p.
- BREMOND R. et VUICHARD C., 1973. Paramètres de la qualité des eaux. Paris, Ministère de la prévention et du cadre de vie, Direction de la prévention des pollutions, SPEPE : 174 p.
- * BROCCO L., 1996. Modélisation numérique de la remise en suspension du sédiment dans l'étang de Vaccarès. Mémoire de stage DESS Ingénierie Marine. Université de Toulon et Var : 30 p. + biblio et annexes.
- * BROCHIER J.L., 1992. La Réserve des Ramières du val de Drôme, de Crest au Rhône : le contexte géologique : Note de 6 p. + cartes.
- * BROCHIER J.L., 1994. La Réserve naturelle des Ramières dans la basse vallée de la Drôme, de Crest au Rhône : le contexte géologique. Maison des ramières, Alex : Doc. non publié, 9 p.
- * BROCHIER J.L., MANDIER P., ARGANT J. et PETIOT P., 1991. La cône détritique de la Drôme : une contribution à la connaissance de l'Holocène du sud-est de la France. *Quaternaire* 2 : 83-99.
- BROWNE T.J. et FOSTER I.D.L., 1978. The measurement of low streamflow by dilution gauging. *Revue de Géomorphologie Dynamique*, 27 : 21-27.
- * C.E.M.A.G.R.E.F., 1984. Expertise de l'Etang Noir (Landes). Comblement du plan d'eau, opportunité d'un traitement à la craie. Compte rendu n°28. Centre National du Machinisme Agricole du Génie rural, des Eaux et des Forêts, Bordeaux : 18 p
- CAMBIER P., 1998. Mise au point de méthodes d'évaluation des risques liés à la contamination de terrains par des éléments toxiques. Programme de recherche contrat DRAEI 94-042, INRA, Versailles : 76 p. + annexes.
- CARBIENER R., 1957. Etude de quelques sols des Hautes-Vosges. *Bull. de l'Ass. Fr. d'Et. des Sols* (92) : 1000-1010.
- CARBIENER R., 1963a. Les sols du massif du Hohneck, leurs rapports avec le tapis végétal. In : Le Hohneck, aspects physiques, biologiques et humain. Strasbourg, Ed. Association Philomane de l'Alsace et de la Lorraine : 103-153.
- CARBIENER R., 1963b. Remarques sur un type de sol encore peu étudié : le Ranker cryptopodzolique de l'étage subalpin des massifs hercyniens français. *Comptes rendus Académie des Sciences Paris*, 256 : 977-979.
- CARBIENER R., 1964. La détermination de la limite naturelle de la forêt par des critères pédologiques et géomorphologiques dans les Hautes-Vosges et le Massif Central. *Comptes rendus Académie des Sciences Paris*, 258 : 4136-4138.
- CARBIENER R., 1966. La végétation des Hautes-Vosges dans ses rapports avec les climats locaux, les sols et la géomorphologie. Comparaison avec la végétation subalpine des moyennes montagnes d'Europe occidentale et centrale. Thèse de doctorat d'Etat. Faculté des Sciences, Paris-Orsay I : 120 p.
- CARBIENER R., 1966. Relation entre cryoturbation, solifluxion et groupements végétaux dans les Hautes-Vosges. *Oecologia Plantarum* : 335-368.
- CARBIENER R., MULLER S., TREMOLIERES M., 1995. Végétation des eaux courantes et qualité des eaux : une thèse, des débats, des perspectives. *Acta bot. Gallica*, 142 : 489-531.
- * CARON O., 1997. Analyse hydrogéologique multicritère des landes humides de Versigny. Mise en évidence de l'importance du facteur eau dans la gestion des milieux naturels. DESS de Géographie physique. U.S.T. Lille : 132 p.
- * CARTON R. et DECARPENTRY F., 1999. Analyse statistique des données de station de mesures multiparamètres enregistrées sur la Tourbière de Vred. Analyse comparative de données avec celles de Météo-France. Université de Lille I, PNR Scarpe-Escaut.
- CELRL, 2000. Pose et suivi de piézomètre. Techniques pour l'agent de terrain. Revue Garde n°40 (janv.), Fiche n°6.24.
- * CEMAGREF, 1978. Expertise de l'Etang noir. Comblement du plan d'eau, opportunités d'un traitement à la craie. Compte rendu n°28.
- CEMAGREF-IARE, 1993. Inventaire des moyens de mesure de la qualité des plans d'eau lagunaires. CEMAGREF, IARE, Agence de l'eau Rhône Méditerranée Corse : 133 p.
- CEMAGREF-IARE, 1994. Recherche d'indicateurs de niveaux trophiques dans les lagunes méditerranéennes. Analyse bibliographique. CEMAGREF, IARE, Agence de l'eau Rhône Méditerranée Corse : 113 p.

- * CERIC cabinet Ruby, 1975. Vallée de la Drôme : étude hydraulique, prélèvement de graviers, schéma d'aménagement. Rapport, profil en long et cartes.
- * CHABERT J. et GEMAEHLING C. 1962. Transports solides et modification du lit d'une rivière à forte pente : la Drôme. Ass. internationale d'hydrologie scientifique, Bari.
- * CHAMPS S. et LANGLOIS D., 2004. Etude des assècs et des zones refuges du ruisseau de Valbois. Etat zéro 2002-2003. Doubs Nature Environnement. Cléron : 22 p. et annexes.
- * CHANTRE L. et WAGON D., 1994. Variabilité de la bioaccumulation du Zn, Pb, Cd dans la population d'*Arrhenatherum elatius* de la pelouse métallicole de Mortagne du Nord. A.E.R.E.A., Villeneuve d'Ascq : 48 p. + annexes.
CHARPENTIER A., MESLEARD F. et GRILLAS P. 1998. The role of water level and salinity in the regulation of *Juncus gerardi* populations in former ricefields in Southern France. *J Veget Sci* 9 : 361-370.
- * CHATELLIERS (des) M.C., 1994. Le milieu aquatique interstitiel de la réserve naturelle des Ramières du Val de Drôme : intérêt écologique et gestion : note de 7 p.
- * CHAURIS L., 1982. Nouvelles observations géologiques dans l'archipel de Molène. *Penn ar Bed*, 110 : 98-111.
CHAUVELON P., 1998. Note sur la mesure de niveau piézométrique d'un aquifère : 2 p.
CHEN G. et SHEN W., 1984. River curvature-width ratio effect on shear stress. In River Meandering, Proceedings of the Conference Rivers 83, Charles C.M. New York, Ed. ASCE : 687-699.
- * CHERY I. et DEMORTIER G., 1998. Contribution à la mise au point d'une technique et d'une stratégie d'échantillonnage de la faune du sédiment de l'étang du Vaccarès (RN de Camargue) : 109 p.
- * CHEVALLIER C., PONS Y. et CHEVERRY C., 1984. Etude pédologique du polder de Moëze-Brouage. Premières étapes de transformation structurales et géochimiques du polder 1978-1980. Rapport INRA SAD unité d'Ecodéveloppement / ENSAR : 111 p.
CHOUDHARY U. K. et NARASIMHAN D., 1977. Flow in 180° open channel rigid boundary bends. *Journal of Hydraulics Division* 103, technical note : 651-657.
- * CINOTTI B., 1998. Rapport d'analyse d'eau de la réserve naturelle de Chalmessin (4 prélèvement) : 2 p.
- * CLARET Y., 1997. Suivi physico-chimique des sols et des litières des Marais d'Isle de Saint-Quentin (Aisne). Université de Science et Technologies de Lille : 23 p.
- * COEURDASSIER M., 1997b. Suivi physico-chimique de ruisseau de Valbois : mise en place d'un protocole d'étude et présentation des résultats 1996. Doubs Nature Environnement, Cléron.
- * COHEN K. M., 1998. Mogeelijke verbanden tussen pleisterlagen en sedimenttransport in de Allier (Frankrijk). Université d'Utrecht, Vakgroep Fysishe Geografie.
- * CORBIN J., 1996. Tendances temporelles et rôles des facteurs climatiques sur la distribution des limicoles en hivernage dans les marais de l'ouest. CEB Chizé (CNRS) : 46 p.
- * COULET E., 1996. Quel suivi de l'eau pour la Camargue ? Les enseignements des inondations de 1994. In Actes du Forum des gestionnaires « La gestion de l'eau pour les zones humides » 29 mars 1996 : 27-29.
- * CREAM V. et MARION L., 1998. Vitesse de sédimentation et origine des sédiments de la cuvette du lac de Grand-Lieu : 93 p.
- * CSL, 1999. Suivi d'un couloir d'avalanche après travaux de réhabilitation en amont du lac Blanc. RN Tanet Gazon du Faing, Réserve Biologique Domaniale des Deux Lacs (Haut-Rhin). Rapport : 12 p.
- * CURTY E., 1993. Etude géologique du Ravin de Valbois. Doubs Nature Environnement. Cléron : 32 p.
DAGET P., 1972. Contribution de la phyto-écologie au diagnostic des conditions hydriques des sols. Application aux prairies. *Bull. tech. d'information* 271 et 272.
DAGET P., 1975. Quelques conséquences pratiques de la connaissance phytologique des prairies. Diagnostic phyto-écologique et aménagement du territoire. G. Long. Paris, Masson, Tome 2 : 118-140.
DANIELOU Y. et PAHAUT E., 1991. Les mesures de la masse volumique de la neige. Brochure de stage. Météo France, Centre National de Recherches Météorologiques. Centre d'Etudes de la Neige, St Marin d'Hères : 19 p.
- * DAVIDSON R., 1991. Environnement physique de la RN de Vauville. GREPEGE, Université de Caen, G.O.N.m.
- * DE GROOT K.J., 1990 et 1991. Analyse de la qualité de l'eau en Camargue « du Rhône au système Vaccarès ». Compte-rendu scientifique de la réserve : 54 p. (1990) et 19 p. (1991).
- * DEBRUYN C., 1996. Mise en place d'un suivi physico-chimique sur les sols et les végétaux des Marais d'Isle. Rapport de stage Université de Corse : 28 p.
DEHBI N., 1999. Mise en place d'un protocole de suivi des eaux stagnantes, évaluation des paramètres physico-chimiques et chimiques, ESIP : 27 p.
- * DESJARDIN T., BECQUER T. *et al.*, 1991. Carte pédologique de la réserve naturelle du Tanet-Gazon du Faing. Nancy, Laboratoire de pédologie biologique du C.N.R.S. Rapport de contrat non publié.
DESPREZ M., LOQUET N. et TAILLEUX J.-D., 1999. Réserve Naturelle de la Baie de Somme, Suivi biosédimentaire de deux radiales-pilotes (sur l'année 1998).
DIDES J.-J., 1997. Evaluation de la qualité d'une eau par mesure de sa DBO . Journées occitanes, Nouvelles Technologies et Expérimentations : 5 p.

- * DOUBS NATURE ENVIRONNEMENT, 1998. Suivi physico-chimique du ruisseau de Valbois : synthèse des résultats de 1996 à 1998. Doubs Nature Environnement. Cléron : 29 p.
- * DROGUE, 1992. Etude hydraulique de la Réserve de l'Etang de l'Estagnol (Hérault). Université de Montpellier. Laboratoire d'hydrogéologie : 29 p.
- DUCHAUFOR P., 1977. Pédologie 1, Les sols hydromorphes. Ed. Masson, Paris : 358-394.
- DUCHAUFOR P., 1988. Abrégé de Pédologie. Ed. Masson, Paris, 2ème édition : 224 p.
- DUCHAUFOR P., 1991. Pédologie, sol, végétation, environnement. Ed. Masson, Paris : 304 p.
- DUCROTOY J.P., DESPREZ M., SYLVAND B., et ELKAIM B., 1989. General methods of study of macrotidal estuaries : the bio-sedimentary approach, *Developments in Estuarine and Coastal Study Technique*, 17 : 41-51.
- * DUMOULIN P., 1996. De l'analyse de l'eau à la gestion dans un bassin versant : l'exemple du Romelaère. PNR Nord Pas de Calais. In Actes du Forum des gestionnaires « La gestion de l'eau pour les zones humides 29 mars 1996 : 31-37.
- * DUPUIS J., 1968. Etude pédologique du Marais Poitevin. CNRS et Université de Poitiers : 207 p.
- * DUPUIS-TATE M.F., 1975. Recherches microbiologiques sur les sols de quelques types de prairies du Marais de Lavours (Ain). thèse 3^e cycle Grenoble : 113 p.
- * DUTARTRE A. *et al*, 1991. Suivi limnologique de l'Etang Noir. Compte rendu n°81. Centre National du Machinisme Agricole du Génie rural, des Eaux et des Forêts, Bordeaux : 10 p.
- * DUTARTRE A. *et al*, 1993. Suivi limnologique de l'Etang Noir, 1992. Compte rendu n°86. Centre National du Machinisme Agricole du Génie rural, des Eaux et des Forêts, Bordeaux : 25 p.
- * DUTARTRE A., 1986. Qualité des plans d'eau du littoral (RN Courant d'Huchet). Etude n°28, CEMAGREF Bordeaux : 72p.
- * DUTARTRE A., PONT B., 1996. Actes du Forum des gestionnaires « La gestion de l'eau pour les zones humides » 29 mars 1996 : 19-25.
- EGGLISHAW H.J. et MORGAN N.C., 1965a. A survey of the bottom fauna of streams in the Scottish Highlands. In Part J.C. Maffabulo, B. Fritz et B. Burtin, 1987. Mise en évidence de ruisseaux à pH < ou = 5 dans les Vosges. *Comptes rendus de l'Académie des Sciences* 305 (série III) : 121-124.
- EGGLISHAW H.J. et MORGAN N.C., 1965b. A survey of the bottom fauna of streams in the Scottish Highlands. Part II. The relationship of the fauna to the chemical and ecological conditions. *Hydrobiology* 26 : 173-183.
- * EL-HABR H., 1987. Les éléments nutritifs du Rhône ; leur devenir dans les canaux d'irrigation et les marais en Camargue. Thèse. Université Lyon I, Lyon : 150 p.
- ELKINS N., 1996. Les oiseaux et la météo. L'influence du temps sur les comportements. Ed. Delachaux et Niestlé : 220 p.
- ESCOURROU G., 1978. Climatologie pratique. Masson Coll. Géographie : 172 p.
- * ESTIENNE P. et GODART A., 1970. Climatologie. Armand Colin, Paris : 367p.
- * FAVREAU P., 1991. Etude pédologique des îles de la Réserve naturelle des îles Lavezzi. Rapport de 2 journées de mission, interprétations des analyses effectuées par l'O.D.A.R.C.A.G.R.N.I.C.L : 13p.
- * FAYOUX A., 1995. Impact des pratiques ostréicoles sur l'envasement de certains estrans du Banc d'Arguin : « Etat des lieux ». Maîtrise de sciences de l'environnement.
- FERGUSON R.I., 1984. Kinematic model of meander migration. In : River Meandering, Proceedings of the Conference Rivers'83, Charles C.M. New York, Ed. ASCE : 942-951.
- * FOHR M. et PELLETIER A., 1994. Etude géologique de la région du Pinail. GEREPI, Université de Poitiers : 20 p.
- FOUCAULT (de) B., 1986b . Fractals, géomorphologie et phytosociologie fondamentale. *Colloques phytosoc., Végétation et Géomorphologie*, 13 : 85-100.
- * FRANCOU B., 1988. L'ébouilisation en hautes montagne, Andes et Alpes, 2 tomes. Thèse de doctorat, CNRS, 693 p.
- * FROCHOT B., 1987. Etude hydrobiologique des mottes de la réserve de l'île du Girard. Laboratoire d'écologie, Université de Dijon.
- * GABIGNON Y., 1978. Premier inventaire hydrobiologique de la RN de l'Etang de Cousseau. SEPANSO.
- * GADECEAU E., 1989. Monographie phytogéographique du Lac de Grand-Lieu. Nantes.
- * GARRIGUE J., TRAVE J. et DURAN F., 1999. Climatologie. Analyse des données 1998. Réserve naturelle de la Massane. Travaux 49. Laboratoire Arago, Association des amis de la Massane : 22 p + annexes.
- * GARRIGUE J., TRAVE J., DURAN F. *et al.*, 1994 à 1997. Climatologie. Analyse des données. Réserve Naturelle de la Massane. Laboratoire Arago, Association des amis de la Massane, Travaux 36, 38, 44 et 47.
- * GAUTHIER P., 1984. Première contribution à la connaissance de la géologie des îles Cerbicales et Lavezzi. Parc Naturel Régional de la Corse, Fr : 58 p.
- GEHU J.-M., GEHU J. et BOURNIQUE C., 1984. Sur les étages bioclimatiques de la région eurosibérienne française. *Doc. phytosociol. nouv. sér.*, 8 : 29-43.
- GENIN B., CHAUVIN C. et MENARD F., 1998. Cours d'eau et indices biologiques. Pollutions, méthodes. IBGN. ENESAD-CNERTA : 100 p., livret + CD.

IBGN. ENESAD-CNERTA : 100 p., livret + CD.

- * GEO +, 1997. Suivi piézométrique de la nappe alluviale de la basse vallée de la Drôme, dossier définitif, SMRD, DAVD, Département de la Drôme.
- * GINET R., 1970. Etude de la condensation atmosphérique saisonnière dans la grotte de Hautecourt (Ain, France). *C.R. Acad. Sc. Paris* 271 : 1615-1618.
- GONZALEZ R., 1992. Étude de l'organisation et évaluation des échanges entre la Loire moyenne et l'aquifère des calcaires de Beauce. Thèse de doctorat en Sciences de la Terre, Université d'Orléans : 260 p.
- GORDON N.D., MCMAHON T.A. et FINLAYSON B.L., 1992. Stream hydrology. An introduction for ecologists. John Wiley & Sons, Chichester : 526 pp.
- GREGORY K.J. et WALLING D.E., 1985. Drainage Basin and Process. A geomorphological approach. London, E. Arnold : 458 p.
- GRILLAS P., 1996. Identification d'indicateurs. In "Tomas Vives P. (Ed.), Suivi des Zones humides méditerranéennes : Guide méthodologique. Medwet, Wetlands International, Slimbridge, Royaume-Uni et ICN, Lisbonne, Portugal" : 35-55.
- GROL M., 1997. Dominante afvoer, definities en rivierlangse patronen bij de Allier. Université d'Utrecht, Vakgroep Fysishe Geografie.
- GUEROLD F., VEIN D., JACQUEMIN G. et PIHAN J.-C., 1995. The macroinvertebrate communities of streams draining a small granitic catchment exposed to acidic precipitations (Vosges Moutains, northeastern France). *Hydrobiologia* 300/301 : 141-148
- GUEROLD F., VEIN D., JACQUEMIN G., PIERRE J. F., 1992. Impact de l'acidification des cours d'eau sur les peuplements de macroinvertébrés benthiques. Rapport de contrat Agence de bassin Rhin-Meuse, février 1992, 27 p. + biblio et annexes.
- * GUILCHER A., 1959. L'archipel de Molène (Finistère). Etude morphologique. *Rev. Géol. Phys. Géol. Dyn.* 2 (2) : 81-96.
- GUYOMARC'H H. *et al.*, 1996. Les avalanches. Brochure de stage. Météo France, Centre National de Recherches Météorologiques. Centre d'Etudes de la Neige, St Marin d'Hères : 35 p.
- * HABERT H., 1997. Evaluation de la contamination de poissons de la Réserve Nationale de Camargue par les micro-polluants organiques - recherche de biomarqueurs d'exposition. DEA Toxicologie de l'Environnement. Université de Rouen : 42 p. + annexes.
- HAGERTY D.J., 1984. Mechanisms of erosion and meandering, Ohio River. In : River Meandering, Proceeding of the Conference Rivers'83, Charles C.M. New York, Ed. ASCE : 259-270.
- * HALLEGOUET B., 1982. Contribution à l'étude morphologique de l'Archipel de molène. *107^{ème} Cong. Nat. Soc. Sav.*, Brest : 61-77.
- * HALLEGOUET B., 1982. Géomorphologie de l'Archipel de Molène. *Penn ar Bed* 110 : 83-97.
- HASLAM S.M., 1982. A proposed method for monitoring river pollution using macrophytes. *Envir. Technol. Letters*, 3 : 19-34.
- HASLAM S.M., HOLMES N.T.H. et HARDING J.P.C., 1987. Methods for the use of aquatic macrophytes for assessing water quality. Standing Committee of Analysts (H.M.S.O.) Her Majesty's Stationery Office, London : 179 p.
- HAURY J., 1994. Les macrophytes, estimateur de la qualité des cours d'eau. In CHARTIER-TOUZE N., COLLIN M.P., GALVIN Y. (eds.) : Les variables biologiques de la qualité des écosystèmes aquatiques, Paris, 2-3 Nov. 1994. Min. Environn., GIP Hydrosystèmes, A.G.H.T.M. : 153-170
- HAURY J., PELTRE M.C., MULLER S. *et al.*, 1996. Des indices macrophytiques pour estimer la qualité des cours d'eau français : premières propositions. *Ecologie*, 27 (4) : 233-244.
- HELLAWELL J.M., 1986. Biological Indicators of Freshwater Pollution and Environmental Management. Pollution Monitoring series. Elsevier Applied Science Publishers, London, UK : 546 p., tabl., fig.
- HELLINGS S.E. et GALLAGHER J.L., 1992. The Effects of Salinity and Flooding on *Phragmites australis*, University of Delaware.
- * HEURTEAUX P., 1966. Climatologie des années 1964 et 1965 en moyenne Camargue. *Terre Vie* 20 : 225-236.
- * HEURTEAUX P., 1969. Recherches sur les rapports des eaux souterraines avec les eaux de surface (étangs, marais, rizières), les sols halomorphes et la végétation en Camargue. Thèse. Montpellier : 226 p.
- * HEURTEAUX P., 1970. Rapports des eaux souterraines avec les sols halomorphes et la végétation en Camargue. Actes de la Réserve de Camargue 1968-1969. *La Terre et la Vie*, 4 : 467-510.
- * HEURTEAUX P., 1988. La dynamique de l'eau et du sel du système Vaccarès (RN Camargue). Compte rendu scientifique de la RN : 22 p.
- * HEURTEAUX P., 1989a. La dynamique de l'eau et du sel du système Vaccarès. Première partie : l'évolution du niveau du Vaccarès depuis 1951. Parc naturel régional de Camargue, Ministère de l'Environnement : non paginé.
- * HEURTEAUX P., 1989b. La dynamique de l'eau et du sel des étangs du système Vaccarès. Deuxième partie : l'évolution des stocks des sels dissous dans les étangs du système Vaccarès au cours des quarante dernières années. Parc naturel régional de Camargue, Ministère de l'Environnement : 34 p.
- * HEURTEAUX P., 1990. Recherches pour une gestion raisonnée des étangs centraux de la Camargue (système Vaccarès). Parc Naturel Régional de Camargue, Ministère de l'Environnement : 44 p.

- * HUCK T.A., 1993. Analyses chimiques et microbiologiques d'échantillons d'eau de la réserve naturelle de la Petite Camargue Alsacienne. In *Annales scientifiques 1991/95. ACINA, RN Petite Camargue alsacienne* : 107-111.
- INGRAM H.A.P., 1978. Soil layers in mires : fonction and terminology. *J. of Soil Sciences* (29) : 224-227.
- INGRAM H.A.P., 1982. Size and shape in raised mire ecosystems : a geophysical model.
- JACQUEMIN G., 1992. Evaluation des milieux aquatiques par leur peuplement d'Odonates (libellules) et éphémères : 27 p + illustrations, cartes.
- JANSSEN A., 1997. Stroomafwaartse veerandering van korrelkarakterstieken in de Allier. Université d'Utrecht, Vakgroep Fysishe Geografie.
- * KATCHOURA S. et RECHE L., 2004a. Suivi des eaux de surface des années 2001, 2002 et 2003. Réserve Naturelle du Mas Larrieu, Travaux 13 : 133 p.
- * KATCHOURA S. et RECHE L., 2004b. Climatologie de l'année 2003. Réserve Naturelle du Mas Larrieu, Travaux 12 : 23 p.
- * KOLKHUIS TANKE J.E., 1997. Vorming en stabiliteit van banken en eilanden in de Allier. Université d'Utrecht, Vakgroep Fysishe Geografie.
- * KRAMER (de) J., 1998. Overerosie en meandermigratie in de Allier. Université d'Utrecht, Vakgroep Fysishe Geografie.
- KREMER M. et CALLOT J., 1963. Les Cératopogonidés des terrains tourbeux des Hautes-Vosges. *Bulletin de l'Association Philomathique d'Alsace et de Lorraine* : 315-321.
- LABERGE J., 1985. L'homme et le climat. Denoël, Paris, 1985 : 281p.
- LAFONTAINE M., 1984. Les fortes précipitations sur le massif vosgien : leurs relations avec les types de temps. Mémoire de Maîtrise, ULP, Strasbourg.
- * LANDON N., 1993. La Réserve naturelle des Ramières du val de Drôme : étude géomorphologique : Note de 11 p.
- * LANDON N., 1999a. L'évolution comptemporaine du profil en long des affluents du Rhône moyen, constat régional et analyse d'un hydrosystème complexe, la Drôme, Thèse de Géographie et aménagement du territoire, Univ. Paris-Sorbonne, Vol. 1 : 560 p.
- * LANDON N., 1999b. L'évolution comptemporaine du profil en long des affluents du Rhône moyen, constat régional et analyse d'un hydrosystème complexe, la Drôme, Thèse de Géographie et aménagement du territoire, Univ. Paris-Sorbonne, Vol. 2 : Cartes et annexes, 400 p.
- * LE LUHERNE P., 1994. Evolution des méandres en Val d'Allier Bourbonnais (Allier). Mesure Varennes-sur-Allier à Moulins. LPO Auvergne, CPA : 23 p. + cartes.
- * LEGRAND G., 1994. Bathymétrie des étang du sud de la réserve de Camargue (Tampan et Batayolles). Rapport de stage RNC : non paginé.
- * LEPRIEUR F., 1998. Premier bilan radioécologique de la Réserve Nationale de Camargue. Mémoire de DESS Pollutions Chimiques et Environnement. Université d'Orsay.
- LONG G. *et al.*, 1992. Contribution de la phyto-écologie au diagnostic des conditions hydriques des sols. *Bull. tech. d'information* 271 et 272.
- LORAIN J.-M., 1973. La géologie du calcaire de Beauce. *Bulletin de liaison du Laboratoire des Ponts et Chaussées* n° spéc. : 14-53.
- * LORAIN J.-M., 1993. Carte pédologique de la réserve naturelle des Vallées de Grand Pierre et de Vitain : 4 p.
- LOUCHE B., 1996. Limites littorales de la nappe de la craie dans la région Nord Pas-de-Calais. Relations eaux souterraines, eaux superficielles, mer. Thèse de doctorat. Université des Sciences et Technologies de Lille : 276 p.
- MACKERE F.J.H., HERON J. et TALLING J.F., 1989. Water analysis. *Freshwater Biological Association* 36 : 212 p.
- MALAVOI J.R., 1989. Typologies des faciès d'écoulement ou unités morphodynamiques des cours d'eau à haute énergie. *Bulletin français de la Pêche et de la Pisciculture*, 15 : 189-210.
- MALAVOI J.R., et SOUCHON Y., 1989. Méthodologie de description et quantification des variables morphodynamiques d'un cours d'eau à fond caillouteux. Exemple de la filière (Haute-Savoie). *Revue de géographie de LYON*, 64 : 252-259.
- * MARION L. et BRIENT L., 1998. Measures of wetlands effect on water quality : input-output studies of suspended particule in the main naturel French plain lake, Grand-Lieu. *Hydrobiologie* 373/374 : 217-235.
- * MARION L., PAILLISSON J. M., ALAIW J., *et al.*, 1998. Impact du niveau d'eau sur la productivité des macrophytes
- * MARTY N.C., 1981. Approche pédologique et relations sol-végétation dans la Réserve Naturelle de la Massanne. Réserve Naturelle de la Massanne, Travaux scientifiques 9 : 62 p.
- * MERIGON M., 1999. Analyse typologique du réseau hydrographique et des peuplements de macrophytes aquatiques de la Réserve Naturelle des Marais de Bruges (Gironde). Contribution à la mise en place d'un suivi scientifique. Mémoire de DESS « Dynamique des Ecosystèmes aquatiques ». Université de Pau et des Pays de l'Adour. Cemagref, Unité de recherche Qualité des eaux : 73 p.
- * MERIGON M., DUTARTRE A. et CHEYROU D., 1999. Suivi scientifique de la Réserve Naturelle des Marais de Bruges. Analyse de la qualité des eaux (mars à décembre 1998). Cemagref, Unité de recherche Qualité des Eaux, Département Gestion des milieux Aquatiques. SEPANSO, Etude n°39 : 88 p.

- * MERIGON M., DUTARTRE A. et CHEYROU D., 1999. Synthèse des données sur la qualité des eaux et les peuplements végétaux, propositions de suivis scientifiques. Réserve Naturelle des Marais de Bruges (Gironde). Département Gestion des milieux Aquatiques, étude n°45, SEPANSO : 59 p + annexes 113 p.
- * MICHELOT J.-L. et BOUCHESEICHE C. (Red.), PONT B. (Coord.), 1996. Sources de données sur l'eau dans les réserves naturelles fluviales de France. Programme d'assistance et de formation des gestionnaires au suivi de l'eau. Réserves Naturelles de France, Ministère de l'Environnement : 114 p.
MICHELOT J.-L., 2005. Données sur l'eau dans les milieux naturels. Sources de données sur l'eau. Réserves Naturelles de France : 83 p
- * MILLET B., 1995. Fonctionnement hydrodynamique de l'étang de Biguglia par modélisation mathématique. Centre d'Océanologie de Marseille : 62 p.
MITSCH W.J. et GOSSELINK. J.G., 1993. Wetlands. 2nd Ed. John Wiley & Sons (formerly Van Nostrand Reinhold), New York : 722 p.
MOISAN K., CLAISSE D. et TRONCZYNSKI J., *en prép.* Etude de la contamination par les produits phytosanitaires des eaux d'étangs méditerranéens. IFREMER, Direction de l'Environnement et de l'Aménagement du Littoral, Département des Polluants Chimiques.
MORGAN N.C., EGGLISHAW H.J., 1965. A survey of the Bottom Fauna of streams in the Scottish Highlands, *Hydrobiologia*, 25 : 181-211
- * MOUBAYED J., 1998. Qualité globale de la vallée fluviale et mise en valeur écologique et biogéographique. Réserve Naturelle de Nohèdes, Pyrénées-Orientales. Rapport d'étude, Association Gestionnaire de la Réserve Naturelle de Nohèdes : 115 p.
MUDROCH A. et MCKNIGHT S.D., 1994. Techniques for aquatic sediments sampling (2nd ed.). London, United Kingdom, Ed. Lewis Publisher : 236 p.
- * NASICA F. et PASQUIER A., 1997. Etude cartographique et physico-chimique des sédiments sur la réserve naturelle de l'étang de Biguglia. Travaux Scientifiques de la réserve naturelle de l'étang de Biguglia, n°1, tome 2 : 55-72.
NISBET M. (Ed.), 1968. L'eau. Critères de qualité pour la vie piscicole. Evolution de cette qualité. Vol 228. Paris, MINAGRI BTI : 1-14.
NISBET M. et VERNEAUX J., 1970. Composantes chimiques des eaux courantes. Discussion et proposition de classe en tant que bases d'interprétation des analyses chimiques. *Annls Limnol.*, 6(2) :161-190.
NUMATA M., 1984. Analysis of seeds in the soil. *Handbook of vegetation science* : 161-169.
ODGAARD A. J., 1986. Meander flow model. Part 2 : applications. *Journal of Hydraulic Engineering* 112 : 1137-1150.
PAHAUT E. et SERGENT C., 1991. La neige. Formation et évolution. Brochure de stage. Météo France, Centre National de Recherches Météorologiques, Centre d'Etudes de la Neige, St Marin d'Hères : 35 p.
- * [PARC NATUREL REGIONAL DE LA MARTINIQUE, 1995. Inventaire des zones érodées dans la Réserve Naturelle de la Caravelle. Fort de France, ONF : 12 p.](#)
- * PASCAUD V., 1996. Contribution au suivi scientifique de la réserve nationale de Camargue : analyse de protocoles, influence de paramètres abiotiques, base de données géoréférencées. Rapport de stage. Université d'Orsay, Paris Sud : 36 p.
PEGUY Ch.P., 1970. Précis de climatologie. Ed. Masson et Cie : 468 p.
PEIRI J.L., 1993. Expertise géomorphologique en vue d'évaluer l'urgence de la reconstruction du seuil des Pues (Drôme inférieure). Expertiser de l'Agence de l'eau RMC : 7 p.
PEJOUAN H., 1983. La neige et les avalanches en Pyrénées orientales, Andorre et Haute Ariège. H. Pejouan Editeur : 463 p.
PEJOUAN H., 1987. La neige et les avalanches en Pyrénées orientales, Andorre et Haute Ariège; mise à jour 86/87. H. Pejouan Editeur : 138 p.
PERENNOU C., TOMAS VIVES P. et JALBERT J., 1999. Concevoir le suivi des zones humides méditerranéennes. Module de formation, Medwet.
- * PETIT P., 1988. Etude sommaire de l'évolution topographique du Banc d'Arguin (Bassin d'Arcachon – Gironde). SEPANSO. Ministère de l'Environnement : 29 p.
PFISTER L., 1994. L'apport de quelques stations récentes pour la spatialisation des précipitations dans les Hautes-Vosges. Mémoire de Maîtrise, ULP, Strasbourg.
- * QUENTON I., 1992. Fonctionnement hydrogéologique de la plaine littorale. Réserve naturelle de la Baie de Canche. Mémoire de DEA. Université des Sciences et Technologies de Lille-Flandres-Artois : 73 p.
RAMADE F., ROCHE H., GONNORD M.F. et JONNOT O., 1996 Evaluation des niveaux de contamination des micropolluants organiques des organismes supérieurs. Programme MAB : Compte-rendu scientifique 1996, SNPN, Réserve de Camargue.
- * RAQBI A., FRODELLO J. P., D'ORIANO F., et al., 1997. Mise en évidence de biomarqueurs histopathologiques de la pollution métallique dans une pêcherie de l'étang de Biguglia. Travaux Scientifiques de la réserve naturelle de l'étang de Biguglia, n°1, tome 2 : 91-129.
RISER J., 1995. Erosion et paysages naturels. Flamarion, Paris : 128 p.
- * ROCHE B., 1985. Les ressources en eau douce de l'île Lavezzi durant l'été 1986. A.G.R.N.I.C.L : 4 p+ planches.

- * ROCHE H. et RAMADE F., 1997. Recherches sur la contamination des réseaux trophiques aquatiques de la Réserve de Biosphère de Camargue par des micropolluants organiques d'origine atmosphérique ou tellurique.
ROCHE M., 1963. Hydrologie de surface. Gauthier-Villars, Paris : 430 p.
RODIER J., 1984. L'analyse de l'eau. Paris, 7ème édition. Ed. Dunod.
- * ROUDAUT C., 1997. Caractérisation des milieux aquatiques de la Réserve Naturelle des marais de Bruges, proposition de suivi de la qualité de l'eau. Rapport de stage de maîtrise BPE, Université de Bordeaux 1. SEPANSO : 20 p.
- * SANCHEZ-PEREZ J.M., 1992. Fonctionnement hydrochimique d'un écosystème forestier inondable de la plaine du Rhin. La forêt alluviale du secteur de l'île de Rhinau en Alsace (France). Thèse de doctorat, spec. Hydrochimie continentale. Université Louis Pasteur, Strasbourg I, Centre d'Etudes et de Recherches Eco-Géographique : 176 p.
- * SANCHEZ-PEREZ J.M., TREMOLIERES M., SCHNITZLER A., CARBIENER R., 1991. Evolution de la qualité physico-chimique des eaux de la frange superficielle de la nappe phréatique en fonction du cycle saisonnier et des stades de succession des forêts alluviales rhénanes (Querco-ulmetum). *Acta oecol.*, 15 (5) : pp. 591-601.
- * SCHWING J.M. et HOEBLICH J.F., 1974. Rapport de la végétation avec les versants et leur évolution dans le cirque glaciaire vosgien du Forlet. Mémoire de Maîtrise, ULP, Strasbourg :148 p.
SERET G., 1967. Les systèmes glaciaires du Bassin de la Moselle et leurs enseignements. Société Royale Belge de Géographie : 157-577.
SERGENT C., COLEOU C. et DAVID P., 1996. Mesures nivométéorologiques. Brochure de stage. Météo France, Centre National de Recherches Météorologiques, Centre d'Etudes de la Neige, Saint-Marin d'Hères : 41 p.
SERVANT J., 1975. Contribution à l'étude pédologique des sols halomorphes. L'exemple des sols salés du sud et du sud-ouest de la France. Thèse Université des Sciences et Techniques du Languedoc. CNRS.
- * SLADCEK V., 1983. Rotifers as indicators of water quality. *Hydrobiologia* 100 : 169-201.
SMITH J. et TAYLOR T., 1998. Factors influencing salinity and the production of fish and invertebrates in small lagoons of Central Coastal California, USA. In "Third International Wetlands Conference", Rennes, 19-23 September 1988 : 271-272.
- * SO.GR.E.A.H., 1991. Etude diagnostic de la nappe de la basse vallée de la Drôme. DDE, Valence : 20 p.
- * SOLVAY S.A., DOLE ENVIRONNEMENT, 1998. Résultats des analyses d'eau dans la Réserve Naturelle de l'île du Girard, Tavaux : 2 p.
- * SRAE, 1986. Etude hydrobiologique de la Haute Cisse. Réserve de Grand Pierre et Vitain. Rapport final CDPNE, Blois : 10 p. + annexes.
- * STOPIN F., 1998. Relevés bathymétriques et cartographie des plans d'eau de la partie Est de la réserve naturelle du Platier d'Oye. EDEN 62 : 102 p.
STRICKLAND J.D.H. et PARSONS T.R., 1968. A practical Handbook of seawater analysis. Fisheries Research Board of Canada, Bulletin 167 : 309 p.
- * TACHOT L. et COEURDASSIER M., 1998. Suivi physico-chimique du ruisseau de Valbois : Synthèses 1996-1998. DNE, Cléron : 30 p.
- * TACHOT L., 1998. Etude de la macrofaune benthique du ruisseau de Valbois. Application de l'indice biologique global normalisé. Doubs Nature Environnement. Cléron : 36 p.
- * TRAVE J., GARRIGUE J. et DURAN F., 1996. Le mésoclimat de la réserve naturelle de la Massane. Réserve Naturelle de la Massane, Travaux scientifiques 45 : 28 p.
TREMOLIERES M., 1994. Les outils biologiques d'évaluation de la qualité des eaux continentales. *Bull. Assoc. Philom. Alsace Lorraine*, 30 : 77-90.
- * TRICARD J., 1963. Aspects et problèmes géomorphologiques du Massif du Hohneck. In le Hohneck, aspects physiques, biologiques et humains. Ed. *Ass. Phil. Als. Lorr.*, Strasbourg : 43-62.
TRICART J., 1993. Principes et méthodes de la géomorphologie. Masson : 496 p.
TRICART J. et CAILLEUX A., 1967. Le modelé des régions périglaciaires. Traité de géomorphologie : 2 tomes.
TUFFERY G. et VERNEAUX J., 1967. Méthodes de détermination de la qualité biologique des eaux courantes. CERAFER Section Pêche et Pisciculture : 26 p.
VERNEAUX J. et TUFFERY G., 1967. Une méthode zoologique pratique de détermination de la qualité des eaux courantes. Indices biotiques. *Ann. Sci. Univ. Besançon, Zool.* 2 : 79-89.
VERNEAUX J., 1980. Fondements biologiques et écologiques de l'étude de la qualité des eaux continentales. Principales méthodes biologiques. In : Pesson P. (ed.) La pollution des eaux continentales. Incidence sur les biocénoses aquatiques. Paris, Ed. Gauthier-Villars : 289-345.
VERNEAUX J., 1982. Une nouvelle méthode pratique d'évaluation de la qualité des eaux courantes. Un indice biologique de la qualité générale (I.B.G.). *Ann. Sci. Université de Franche-Comté* 4 : 11-19.
VERNEAUX J., 1983. Une nouvelle méthode pratique d'estimation de la qualité générale des cours d'eau. Un indice biologique de qualité générale (I.B.G.). *Trav. Lab. Hydrobiol.*, Université de Besançon : 18 p.
VERNEAUX J., 1984. Méthodes biologiques et problèmes de la détermination des qualités des eaux courantes. *Bulletin d'Ecologie* 15 : 47-55.

- * WELLER G. et DUREL F., 1995. Modélisation numérique de la remise en suspension du sédiment dans l'étang du Vaccarès. Rapport de stage : 32 p. + annexes.
 - WETZEL R.G. et LIKENS G.E., 1995. Limnological analyses. Springer Verlag : 391 p.
 - * WINIARSKI T., 1992. Etude de cinq lacs de Haute-Savoie. Laboratoire des Sciences de l'Environnement, Vaux en Velin, Comité Scientifique des Réserves de Haute-Savoie : 7 p.
 - * WITHNALL J.A., 1995. The influence of historical factors, both natural anthropogenic, on channel pattern in braided rivers : a case study of the Drôme river (Résev. Nat. Ramières Val de Drôme). Mémoire, Cambridge (G.B.) : 43 p. + annexes.
- ZALATEU C, GROUAS S. et PATIN F., 1999. Mise en place d'un protocole de suivi des eaux stagnantes, évaluation des paramètres physico-chimiques et chimiques, ESIP : 22 p.

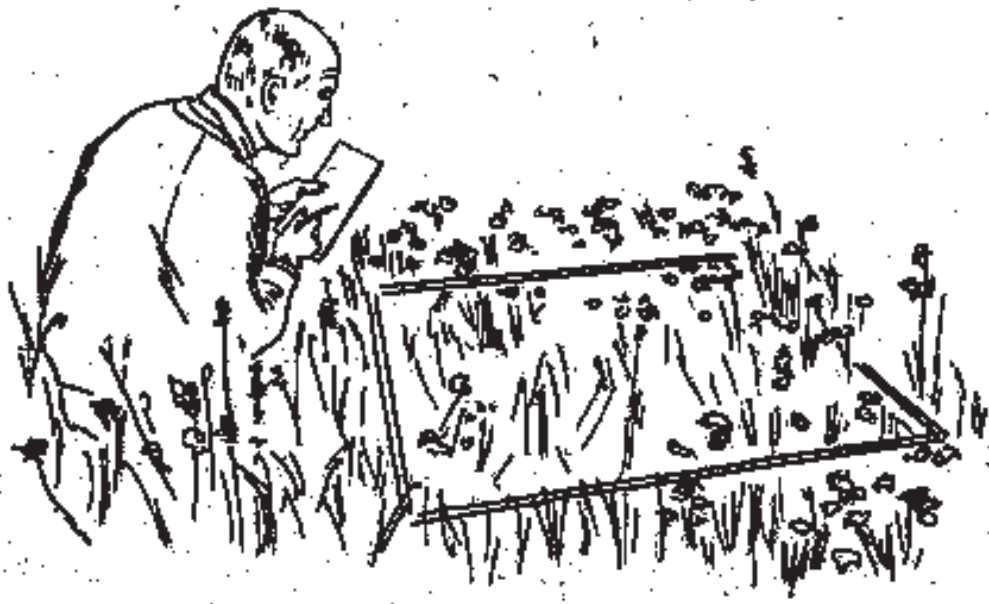

2 Végétation

- ABBAYES (des) H., CLAUSTRÉ G., CORILLON R., *et al.*, 1971. Flore et végétation du massif armoricain, I. - Flore vasculaire. Saint-Brieuc, Ed. Presses Universitaires de Bretagne : 1226 p.
- * ADVOCAT A., STOEHR B. et UNTERHEINER A., 1998. Les espèces végétales protégées de la Réserve Naturelle de Frankenthal-Missheimle. *Bull. Soc. Hist. Nat.*, 63, Colmar.
- * ADVOCAT A., STOEHR B. et UNTERHEINER A., 1998. Contribution à la flore des Hautes-Vosges. *Bull. Soc. Hist. Nat. Volume 63*, Colmar.
- * AERU (Atelier d'Ecologie Rurale et Urbaine), 1991. Suivi Scientifique de la régénération de prairies naturelles dans la réserve naturelle de la Petite Camargue Alsacienne. CINA, 4 volumes.
- AESCHIMANN D. et HEITZ Chr., 1996. Synonymie-Index des Schweitzer Flora und angrenzender Gebiete, ZDSF, Genf : 317 p.
- * AGOU P. et CHIFFAUT A., 1995. Les unités de végétation de la RN de Bois du Parc. Conservatoire des Sites Naturels Bourguignons.
- * AGOU P., 1995. Rapport de synthèse sur les mousses et les lichens de la Réserve naturelle de la Truchère-Ratenelle. Conservatoire des Sites Naturels Bourguignons : 27 p.
- * AIN G., PAUTOU G., 1969. Etude écologique du Marais de Lavours. Document pour la carte de la végétation des Alpes. Université de Grenoble, 7 : 25-64 + carte couleur..
- ALARD D., POUDEVIGNE L., DUTOIT T., *et al.*, 1997. Dynamique de la biodiversité dans un espace en mutation : le cas des pelouses calcicoles dans la basse vallée de la Seine. *Acta Oecologica* 19 : 275-284.
- * AMBE Picardie, 1989. Réserve Naturelle des Marais d'Isle. Flore et phytocoenoses. Qualité des eaux. Evolution de 1985 à 1989. Proposition de gestion, d'extension de réserve et de suivi annuel : 75 p + annexes.
- ANDARY C., COURTECUISSÉ R. et BOURRIER M.J., 1991. Atlas microphotographique pour l'expertise et le contrôle des champignons comestibles et leurs falsifications. Montpellier, France, Ed. Laboratoire de Botanique, Phytochimie et Mycologie : 547 p.
- * ANTON T., 1997. Les plantes sauvages du Pinail, leurs milieux et leurs synonymes, GEREPI : 14p.
- * ARLOT C., 1979a. Etude phytosociologique et pédologique des groupements végétaux de la réserve naturelle de Grand-Pierre et Vitain (Loir-et-Cher). D.E.A. d'Ecologie végétale. Univ. Paris-Sud (Orsay). Première partie : phytosociologie. Rapport final D.E.A. d'écologie végétale. Univ. Paris Sud (Orsay). CDPNE, Blois : 112 p. + annexes.
- * ARLOT C., 1979b. Végétation et gestion des milieux calcicoles. Etude bibliographique. Rapport final CDPNE, Blois : 152 p.
- * ARLOT C., 1979c. Cartographie phytosociologique - cartographie, notice explicative, étude floristique et phénologique – de la réserve naturelle de la vallée de Grand-Pierre et de Vitain. Rapport final CDPNE, Blois.
- * ARLOT C., 1979d. Les groupements végétaux et les sols de la réserve naturelle des vallées de Grand Pierre et de Vitain. Mémoire de DEA d'écologie végétale, Université Paris-sud-Orsay : 79 p.
- * ARLOT C., 1980. Compte rendu des expérimentations et propositions de conventions pour la gestion des secteurs herbacés de la réserve naturelle de la vallée de Grand Pierre et de Vitain. CDPNE : 6 p. + annexes.
- * ARPE, 1992. Le Parc Naturel Régional de Camargue. Occupation du sol en 1991 et évolution depuis 1970. Agence Régionale Pour l'Environnement PACA : 31 p. + carte.
- * AUBY I. et GRILLAS P., 1996. Etude des herbiers de *Zostera noltii* de l'étang du Vaccarès. Synthèse des résultats 1993-1995. Rapport interne Tour du Valat : 57 p.
- * AUDIDIER I., 1996. Les grands biotopes de la RN du Pinail. GEREPI : 38 p.
- AUGER R., LAPORTE-CRU J., 1985. Flore du domaine atlantique du Sud Ouest de la France. Centre Régional de Documentation Pédagogique, Bordeaux : 528 p
- AUGIER J., 1966. Flore des bryophytes. Paris, Ed. Lechevallier : 702 p.
- * AVELINE C., 1995. Etude du pâturage des chevaux camarguais dans les roselières de la Réserve naturelle de l'Estagnol. ONC, ENSAM, rapport de stage de 2^{ème} année : 38 p.
- * BAIER P., 1952. Notes algologiques : une tourbière de montagne en Dauphiné. Le Luitel. 77^{ème} Congrès des Sociétés Savantes de Grenoble.
- BARBE J., 1984. Les végétaux aquatiques. Données biologiques et écologiques. Clé de détermination des macrophytes de France. *Bulletin Français de pisciculture* : 22 p.
- * BARBIER L., BOULLET V. et DESREUMAUX H., non daté. Bilan des 10 ans de gestion pastorale. Réserve Naturelle Volontaire de Wavrans-sur-l'Aa. PNR Caps et Marais d'Opale, CRP/CBNB : 38 p.
- * BARDAT J. et BOUDIER P., 1991. Inventaire des mousses de la réserve naturelle de Grand-Pierre et Vitain (Loir et Cher). CDPNE, Blois.
- * BARDAT J. et BOUDIER P., 1993. Etude complémentaire de la bryoflore de la réserve naturelle de Grand-Pierre et Vitain (Loir et Cher). CDPNE, Blois : 10 p + 2 cartes.
- * BARDAT J. et BOUDIER P., 1994. Projet de protocole de suivi des populations bryophytiques sur la RN de Grand-Pierre et Vitain. CDPNE : 4 p.
- * BARDAT J. et BOUDIER P., 2000. Bilan de la bryoflore de la RN des Vallées de Grand-Pierre et de Vitain. In Coll., 2000, Actes du colloque « La gestion des pelouses calcicoles » : 36-43.
- BARDAT J., 1993. Guide d'identification simplifiée des divers types d'habitats naturels d'intérêt communautaire présents en France métropolitaine. Essai de correspondance entre codes CORINE-Biotopes de l'annexe 1 de la Directive Habitats de la nomenclature phytosociologique sigmatiste. SFF-MNHN, Paris : 56 p.

- * BARDAT J., AICARDI O., BOUDIER P., *et al.*, 1992. Contribution à la connaissance de la flore bryophytique de la réserve naturelle de Grand Pierre et Vitain (Communes de Marolles et Averdon, Loir et Cher). *Bulletin de la société botanique du Centre-Ouest, nouvelle série* Tome 23 : 491-502.
- * BARON Y., 1977a. Compte rendu de l'excursion bryologique de mai au Pinail (Vienne). *Bull. Soc. Bot. C.-O., N.S.*, 8 : 143-147.
- * BARON Y., 1977b. Compte rendu des deux excursions au Pinail (10 mai et 14 juin 1977), *Bull. Soc. Bot. C.-O., N.S.*, 8 : 18-19.
- * BARON Y., 1985. La réserve naturelle du Pinail : un ensemble oligotrophe exceptionnel en Poitou. *Bull. Soc. Bot. Fr.*, 132, Lettres bot., 3 : 247-258.
- * BASSET P. A., 1978. The vegetation of a Camargue pasture. Station biologique de la Tour du Valat. *Journal of ecology*, 66 : 803-827.
- * BASSET P. A., 1980a. Some effects of defoliation on the vegetation dynamics of two Camargue grasslands. *Acta Oecol - Oecol Plant* 1 : 121-135.
- * BASSET P. A., 1980b. Some effects of grazing on vegetation dynamics in the Camargue, France. Station biologique de la Tour du Valat. *Vegetatio* 43 : 173-184.
- * BASTIDE B., CORRE J. J. et RAYNAUD C., 1993. Inventaire floristique de la réserve naturelle de l'Estagnol (Hérault). ONC, Université de Montpellier II, Institut de Botanique : 37 p.
- BAUDIERE A., 1993. CORINE biotopes Pyrénées. Liste des habitats naturels susceptibles d'être présents. Université de Toulouse : 45 p.
- * BELLENFANT S., DUHAMEL F., 1999. Des suivis de la végétation pour la réserve naturelle volontaire du Bibrou à Heuringhem (62). Lettre d'information du CRP/CBNBL, *Le Jouet du vent* 6 : 3.
- BELLON S. et GUERIN G., 1992. Un outil de pilotage des parcelles pâturées : le carré fixe. *Fourrages*, Hors série : L'extensification en production fourragère : 178-179.
- * BERCHTOLD J. P. et KLEIN J. P., 1995. La flore phanérogamique de la réserve naturelle de l'île de Rhinau. Conservatoire des Sites Alsaciens : 15 p.
- BERHER E. et MOUGEOT A., 1887. Flore des Vosges. Publié par Léon Louis. Le département des Vosges. Tome II (Phanérogames, Muscinées et Lichens, Champignons et algues). Epinal : 654 p.
- * BERNARD A. et CARBIENER R., 1979-80. Etude des écotypes d'espèces collectives praticoles inféodés aux prairies subalpines primaires (*Calamagrostion arundinaceae*) des Hautes-Vosges : comparaison aux taxons collinéens et planitiaires correspondants de la région Alsace. Données phytosociologiques N.S. Vol IV.
- BERNARD C. et GAVAZZI E., 1993. Répartition actuelle et historique des espèces végétales d'intérêt communautaire dont la conservation nécessite la désignation de ZSC, SFF.
- * BERNARD D., 1997. Les roselières de la Réserve Naturelle de l'île de Saint Pryvé-Saint Mesmin. Rapport BTS Gestion des espaces naturels. Naturalistes Orléanais : 41 p. + annexes.
- * BERSY X., BISMAR S. ET BONTEMPS M., 1998. Etude des roselières de la réserve naturelle volontaire de la Tourbière de Vred. Analyse quantitative des matériels végétaux souterrains.
- * BERTHOLD D., 1997. Utilisation de l'imagerie satellitaire pour l'étude de la dynamique végétale sur la réserve naturelle de la Caravelle. Rapport de maîtrise de Biologie des populations et des écosystèmes.
- BERTRAND G., 1966. Pour une étude géographique de la végétation. *RGPSO* : 129-143.
- * BESSINETON C., DUHAMEL S., SIMON S., 1988, 1990, 1993. Suivi halieutique des environs du pont de Normandie (RN Estuaire de la Seine). CCI.
- * DEWALLE X. et BRASSAUD C., 1997. Etude des roselières. Réserve biologique domaniale de la Mare à Goriaux. Espaces Naturels Régionaux Nord pas de Calais.
- * BEZANNIER F., 2000. Principaux facteurs écologiques et associations végétales caractéristiques de la réserve naturelle des Vallées de Grand-Pierre et de Vitain. In Coll., 2000, Actes du colloque « La gestion des pelouses calcicoles », n° spécial Recherche naturalistes en région Centre : 10-22.
- BICK H., 1985. Die Moorvegetation der zentralen Hochvogesen. Berlin, Stuttgart, Ed. Kramer : 251 p. + tableau.
- * BIGNON J.-J., 1987. Etude pour une cartographie des groupements végétaux de la RN des Sagnes de la Godivelle. Etat de la végétation en 1987. Université Clermont II, PNRVA : 16 p.
- * BILLET E. (Réd.), BARBIER L., MARCHYLLIE M. et FOUCAULT B. (Coord.), 1999. Création et restauration des roselières, phragmitaies et mégaphorbiaies dans le Nord-Pas-de-Calais. Rapport intermédiaire du Programme National de Recherche « Recréer la Nature » 1997-1999. MNHN, Université de Lille II, Espace Naturels Régional, PNR Scarpe Escaut et PNR Nord Pas de Calais : 16 p. + annexes
- BIORET F. (Coord.) et KERBIRIOU C., 1994. Catalogue des espèces et des habitats de la Directive Habitats présents en Bretagne. GEOSCOPE. Préfecture de la région Bretagne, DIREN Bretagne, CSRPN : 233 p.
- * BIORET F. et FICHAUT B., 1991. Synthèse et cartographie écologiques intégrées de la partie terrestre de la réserve MAB d'Iroise (Molène, îlots environnants). Contrat SEPNB/Conservatoire Botanique National de Brest/ Conseil Général du Finistère, 2 vol.
- * BIORET F. et GOURMELON F., 1997. Suivi de la dynamique de la végétation terrestre des îlots marins en réserve naturelle. RNF, Université de Bretagne Occidentale. Ministère de l'Environnement : Tome I texte 43 p et Tome II Cartes.

- * BIORET F. et GOURMELON F., 2004. Cartographie dynamique de la végétation terrestre des îlots marins en réserve naturelle. *Braun-Blanquetia*, 37 : 31 p..
- * BIORET F., 1989. Contribution à l'étude de la flore et de la végétation de quelques îles et archipels ouest et sud armoricains. Thèse de doctorat, Université de Nantes : 480 p.
- * BIORET F., 1994. Essai de synthèse de l'intérêt du patrimoine phytocoenotique des îles Bretonnes. *Coll. Phytosocio.* 22 « Syntaxonomie typologique des habitats », Bailleul : 125-144.
- * BIORET F., 1997. Typologie et cartographie des milieux en tant qu'outils de suivi et d'aide à la gestion des réserves naturelles et des réserves naturelles volontaires. In Actes du Colloque « La cartographie pour la gestion des espaces naturels » Saint-Etienne, Novembre 1995.
- * BIORET F., 2000. L'analyse phytosociologique pour l'évaluation et le suivi de la dynamique à long terme de la végétation terrestre de deux réserves naturelles insulaires bretonnes : Iroise et St-Nicolas des Glénans. XVII *Jornadas de Fitosociologia*, Jaén, 1999.
- * BIORET F., BOUZILLE J.-B. et GODEAU M. 1988. Exemples de gradients de transformation de la végétation de quelques îlots de deux archipels armoricains. Influence de zoopopulations. *Colloques Phytosociologiques* 15 « Phytosociologie et conservation de la nature », Strasbourg, 1987 : 509-531.
- * BIORET F., BOUZILLE J.-B., GEHU J.-M. et GODEAU M., 1991. Phytosociologie paysagère du système pelouses-landes-fourrés des falaises des îles ouest et sud armoricaines. *Colloques Phytosociologiques* 17, Phytosociologie et paysage, Versailles, Octobre 1988 : 129-142.
- * BIORET F., CUILLANDRE J.-P., FICHAUT B., 1990. Degeneration processes of a microinsular ecosystem put through gulls influence : the isle of Banneg (Finistère, France). Essay of ecological integrated cartography. In *Terrestrial and aquatic ecosystems. Perturbation and recovery* : 276-283.
- * BIORET F., FICHAUT B. et GOURMELON F., 1995. Cartographie de la végétation de la partie terrestre de l'archipel de Molène (Réserve de Biosphère de la Mer d'Iroise). *Colloques Phytosociologiques*, 24. International Association for Vegetation Science Symposium, « Large area survey », Bailleul, sept 1994 : 196-187.
- BIORET F., GODEAU M. et LAHONDERE C., 1990. L'*Artemisietum maritimae* (Hoc. 1927) Br.-Bl. & Van Leeuw 1936 sur le littoral du Centre-ouest de la France. Précisions phytosociologiques, synécologiques et synchroniques. *Bulletin de la Société botanique du Centre-Ouest, nouv. Série, T. 21* : 41-54.
- * BIORET F., GOURMELON F. et CULIOLI J.-M., 2000. Cartographie de la végétation des îlots marins. Revue sur la conservation des espaces protégés, n°0. RNF, tiré à par.
- BISSARDON M., GUIBAL L. et RAMEAU J.-Cl., 1997. Corine Biotopes, version originale, type d'habitats français. ENGREF: 217 p.
- BLAMEY M. et GREY-WILSON C., 1991. La flore d'Europe occidentale. Paris, Ed. Arthaud : 544 p.
- BOISSIERE J.-C., 1990. Les lichens saxicoles et terricoles de la forêt de Fontainebleau. *Bulletin de la Société botanique de France, Lettres bot.* 137 (2-3) : 175-195.
- * BOIZIER P. et NURY N., 1991. Etude morphodynamique des plages des îles Lavezzi et Cerbicales et des alentours de Bonifacio (Corse du sud). Mémoire D.E.S.S., Université de Paris 7 : 214 p.
- BOLOS O., VIGO J., MASALLES R. et NINOT J., 1990. Flora manual dels països catalans. Ed. Portic, Barcelona : 1247 p.
- BON M., 1988. Champignons d'Europe occidentale. Paris, Ed. Arthaud : 368 p.
- BON M., 1990. Les Hygrophores. Document mycologiques. Amiens, France, Ed. C.R.D.P. de Picardie. *Mémoire hors série n°1* : 89 p.
- BON M., 1991. Les Tricholomes et ressemblants. Document mycologiques. Amiens, France, Ed. C.R.D.P. de Picardie. *Mémoire hors série n°2*.
- BON M., 1993. Les Lépiotes. Documents mycologiques. Amiens, France, Ed. C.R.D.P. de Picardie. *Mémoire hors série n°3* : 152 p.
- BON M., 1997. Les Clitocybes, Omphales et ressemblants. *Document mycologique*. Amiens, France, Ed. C.R.D.P. de Picardie. *Mémoire hors série n°4* : 181 p.
- * BONIS A. et GRILLAS P., 1991. Réserve naturelle de l'étang de l'Estagnol, étude de la végétation et de son évolution. ONC, CNERA Avifaune migratrice, Station biologique de la Tour du Valat : 8 p. + cartes et annexes.
- BONISCHOT R., non daté. Prairies permanentes ou temporaires, relevé floristique quantitatif, méthode de De Vries. ENSAIA.
- * BONNEFON-CRAPONNE E., 1996. Carte phytoécologique de la Réserve Naturelle des Ramières du Val de Drôme, à l'échelle 1/5000 : 8 p.
- BONNIER G. et DE LAYENS G., 1986 (réed). Flore complète portative de la France et de la Suisse. Paris, Librairie Générale de l'Enseignement : 425 p.
- BONNIER G. et DOUIN R., 1934. Flore complète de France, Suisse et Belgique illustrée, en couleurs (12 tomes).
- BONNIER G., 1990. La grande flore en couleurs. 4 tomes. Paris, 729 planches et 5338 figures. Ed. Belin.
- BONNIER G., DE LAYENS G., 1986. Flore complète portative de la France, de la Suisse et de la Belgique. Paris, Ed. Belin : 425 p.

- * BOREUX D., 1998. La réserve du Val d'Allier (Bourbonnais, France) : dynamique des milieux ouverts. Mémoire de fin d'étude d'ingénieur agronome. Univ. de Gembloux et LPO Moulins : 67 p. + annexes.
- BORMANN F.H., 1953. The statistical efficiency of sample plot size and shape in forest ecology. *Ecology* 34 : 474-487.
- Bornette G., 1992. Analyse synchronique et diachronique du fonctionnement des anciens chenaux tressés du Rhône : effet des perturbations hydrauliques sur la végétation aquatique. Thèse de doctorat. Univ. de Lyon I : 157 p.
- * BOUDJEMADI K. et BROUART C., 1995. Cartographie de la flore et de la végétation de la tourbière du Lac Luitel. ENGREF, Conservatoire Botanique de Gâp Charente.
- BOUDOURESQUE E., 1991. Travaux pratiques et dirigés d'écologie végétale. Licence de biologie des organismes. Laboratoire d'écologie végétale, Université d'Orléans : 69 p.
- BOUDOURESQUE E., 1994. Manuel de travaux pratiques et de travaux dirigés d'écologie végétale. Document interne à l'Université d'Orléans. Laboratoire d'écologie végétale : 73 p.
- * BOULLET V., 1989. Expertise écologique de la pelouse métallicole de Mortagne du Nord. Bilans et perspectives. Centre Régional de Phytosociologie de Bailleul, Région Nord/Pas de Calais : 62 p. + annexes.
- * BOULLET V., 1991a. Etude écologique des landes de Versigny (Réserve Naturelle). CREPIS, DRAE Picardie.
- * BOULLET V., 1991b. La végétation des montagnes d'Elnes et de Wavrans-sur-l'Aa. Bilan phytocoenotique et floristique, orientations conservatoires. Centre régional de phytosociologie de Bailleul : 53 p.
- * BOULLET V., 1995. Suivi expérimental de la réserve naturelle volontaire de Wavrans-sur-l'Aa, bilan 1995. Centre régional de phytosociologie, Conservatoire botanique national de Bailleul : 92 p.
- * BOULMER M., 1985. Phytosociologie et dynamique des groupements végétaux prairiaux des marais de Rochefort-sur-Mer et Brouage-Saint-Agnat. Action concentrée de recherche sur les marais de l'Ouest. Université de Rennes. 1 vol. : 62 p.
- BOURNAUD M. et AMOROS C., 1984. Des indicateurs biologiques aux descripteurs de fonctionnement : quelques exemples dans un système fluvial. *Bulletin d'Ecologie* 15 (1) : 57-66.
- * BOURNERIAS M. et MAUCORPS S., 1975. Les landes oligotrophes des "usages" de Versigny. Lille, Doc. Phytosoc. 9-14. : 19-38.
- BOURNERIAS M., 1979. Les groupements végétaux de la région parisienne. Sedes, Paris : 483 p.
- BOURNERIAS M., 1998. Les Orchidées de France, Belgique et Luxembourg. Parthénope
- BOURNERIAS M., POMEROL C. et TURQUIER Y., 1983. La Manche de Dunkerque au Havre, Flandre, Boulonnais, Picardie, Haute-Normandie. Col. Guides naturalistes des côtes de France. Ed. Delachaux et Niestlé : 242 p.
- BOURNERIAS M., POMEROL C. et TURQUIER Y., 1987. La côte atlantique entre Loire et Gironde, Vendée - Aunis - Saintonge. Col. Guides naturalistes des côtes de France. Ed. Delachaux et Niestlé : 268 p.
- BOURRELLY P., 1966-1970. Les algues d' eau douce. 3 volumes: I. Les algues vertes; II. Les algues jaunes et brunes; III Les algues bleues et rouges. Paris, Ed. Boubée et Cie,
- * BOUSSEMART A., 2000. Le protocole Hydrophytes et Odonates : un outil de gestion innovant pour la Réserve Naturelle Volontaire des Courtils de Bouquelon. Rapport de stage BTSa Gestion et Protection de la Nature. PNR de Brotonne : 45 p. + annexes.
- * BOUTTEVILLE M., 1993. Inventaire de la flore fongique de la tourbière des Sagnes de la Godivelle. PNR Volcans d'Auvergne : 10 p.
- * BOUVARD M.P. et KNIBIELY P., 1999. Protocole de suivi à long terme des peuplements Hydrophytes-Odonates. RN Petite Camargue alsacienne. CINA, RNF.
- BOUZILLE J.-B., 1992. Structure et dynamique des paysages des communautés et des populations végétales des marais de l'Ouest. Thèse d'Etat. Université de Rennes I, Rennes : 303 p.
- BOUZILLE J.-B., 1979. Recherche sur la végétation du marais breton (Vendée et Loire-Atlantique). Thèse de 3ème cycle. Univ. de Nantes, Institut des Sciences de la Nature. Nantes : 205 p.
- BRAUN-BLANQUET J. et PAVILLARD J., 1928 (3^{ème} Ed). Vocabulaire de sociologie végétale. 3^e éd., Montpellier : 23 p.
- BRAUN-BLANQUET J., 1932. Plant sociology : The study of Plant Communities. (English language reprint 1966). MacGraw-Hill, New-York, USA. : 439 p.
- BRAUN-BLANQUET J., 1948. La végétation alpine des Pyrénées orientales. Estación de estudios pirenaico, Barcelona: 298 p.
- BRAUN-BLANQUET J., 1964. Pflanzensoziologie. Grundzüge der vegetationskunde. Springer Verlag, Vienne : 865 p.
- BRAUN-BLANQUET J., 1965. Plant Sociology. The Study of Plant Communities. Hafner Co., Londres : 439 p.
- BRAUN-BLANQUET J., ROUSSINE N. et NEGRE R., 1952. Les groupements végétaux de la France méditerranéenne. Editions du CNRS Montpellier : 278 p.
- BREITENBACH J. et KRANZLIN F., 1984. Champignons de Suisse. Tome 1. Les Ascomycètes. Lucerne, Suisse. Ed. Mycologia : 310 p.
- BREITENBACH J. et KRANZLIN F., 1986. Champignons de Suisse. Tome 2. Champignons sans lames (Hétéro – Aphylo – Gastéro). Lucerne, Suisse, Ed. Mycologia : 412 p.

- BREITENBACH J. et KRANZLIN F., 1991. Champignons de Suisse. Tome 3. Bolets et champignons à lames. Lucerne, Suisse. Mycologia : 364 p.
- BREITENBACH J. et KRANZLIN F., 1995. Champignons de Suisse. Tome 4. Champignons à lames. Lucerne, Suisse. Mycologia : 371 p.
- BRESINSKY A., 1976. Clés des genres d'Agaricales et de Bolétales, fondées sur des caractères microscopiques. *Beih. Sur Zeitsch. F. Pilzkunde* 1 : 1-42 (Traduction : F. Brunelli, 1990).
- BRICAUD O. et ROUX C., 1991. *Buellia scheideggeriana* Bricaud et Roux sp. nov., espèce nouvelle de lichen. *Nova Hedwigia* 52 (1-2) : 161-172.
- BRICAUD O. et ROUX C., 1994. Deux associations lichéniques corticoles nouvelles, mésoméditerranéennes, sciaphiles : le *Ramonoi-Striguletum mediterraneae* Bricaud et Roux ass. nov. et le *Striguletum affinis* Bricaud et Roux ass. nov. *The lichenologist* 26 (1).
- BRICAUD O., ROUX C. et MENARD T., 1993. Champignons lichénisés et lichénicoles de la France méridionale : espèces nouvelles et intéressantes. *Bulletin de la Société linnéenne de Provence* 44 : 99-110.
- BRICE J. C., 1983. Planform proprieties of meandering rivers. In : River Meandering. Elliot C.M. American Society of Civil Engineers. New-York : 1-15.
- BRISSE H. et KERGUELEN M., 1994. Code informatisé de la Flore de France. *Tome 1 (1994). Bulletin de l'Association d'Informatique Appliquée à la Botanique (A.I.A.B.)* : 128 p. + disquette.
- BROCK T. C., VAN DER VELDE G. et VAN DESTEE G., 1987. The effect of extreme water level fluctuations on the wetland vegetation of a nymphaeid-dominated oxbow lake in the Netherlands. *Arch. Hydro. Beich* 27 : 57-73.
- * BROGNIARD S., 1995. Approche méthodologique de cartographie phyto-écologique du littoral de la réserve de Camargue : 83 p.
- BRUCH P., SCHIMPER W. P. et GÜMBEL W., 1986. *Bryologia Europaea* 2 fasc. 29-30 : 157-194.
- BUDD J.T.C., 1991. Remote Sensing Techniques for monitoring land-cover. In F.B. Goldsmith, Chapman et Hall.
- * BURTEAUX V., QUINT V., 1990. Le peuplement des mares artificielles de la réserve de Boves (Etang St-Ladres). Mémoire de maîtrise. Univ. sc. Amiens : 56 p. + annexes.
- BYRNE S., 1991. Botanical monitoring methods for terrestrial habitats, with particular reference to grasslands and habitat transplantation sites. NCC, England Field Unit report n° 103.
- * C.E.M.A.G.R.E.F., 1993. Principales plantes aquatiques exotiques introduites dans les lacs et les étangs aquitains : caractéristiques botaniques, éléments de biologie, introduction, répartition. Particularités de l'Etang Noir. Centre National du Machinisme Agricole du Génie rural, des Eaux et des Forêts, Bordeaux : 8 p.
- * C.E.P.R.E.L., 1994. Etude de l'évolution et possibilités de protection de la zone littorale de la RN du Mas Larrieu. Travaux 1.
- CABALLE Y., 1972. Notice des cartes de la dynamique du paysage végétal de secteurs en Loir et Cher. CEPE, Convention de recherche OREALM-CNRS. Rapport n°2. Montpellier : 45 p.
- CABIOT'H J., FLOCH'H *et al.*, 1992. Guide des algues des mers d'Europe. Ed. Delachaux et Niestlé.
- * CABY B., DEWALLE X., 1998. Etude des roselières de la réserve naturelle volontaire de la Tourbière de Vred. Analyse quantitative des matériels aériens.
- * CAE, 1993. Etude phytoécologique (RN de la Truchère-Ratenelle). Université de Bourgogne.
- * CAIL C., 1998. Protocole de suivi à long terme des peuplements Hydrophytes et Odonates comme descripteurs de fonctionnement des hydrosystèmes. SEPAN LANDES et Réserve Naturelle de l'Etang Noir, Seignosse : 19 p.
- * CAIL C., DARBLADE S., 1999. Compte rendu du suivi des peuplements de macrophytes aquatiques et d'odonates comme descripteurs du fonctionnement. RN Etang noir.
- * CAILLET M., 1998. Etude des Macromycètes de la partie non exploitée de la forêt du Ravin de Valbois. Cléron, Doubs Nature Environnement, MATE : 8 p. + annexes (13 tableaux).
- * CAMBRES G., 1959. Etude écologique et floristique de la tourbière du Lac Luitel. Faculté des Sciences, Grenoble.
- CAMPBELL A. C. et NICHOLLS J., 1986. Guide de la faune et de la flore littorale des mers d'Europe. Ed. Delachaux et Niestlé.
- CANTEGREL R., 1983. Le Pin à crochets pyrénéen : biologie, biochimie, sylviculture. *Acta Biol. Mont.* 2-3 : 87-330.
- * CAPDEVIELLE P., 1985. Etude de la microflore planctonique. Inventaire systématique. RN Etang noir. Ecologie. Centre de Recherche et d'Etudes Scientifiques de Sanguinet, Sanguinet : 27 p.
- CARBIENER R., 1963c. Un remarquable groupement végétal des Hautes-Vosges, la calamagrostidaie subalpine. *Comptes rendus Académie des Sciences Paris*, 256 : 4967-4969
- CARBIENER R., 1968. Limite de la forêt et limite des arbres dans les Hautes Vosges. Comm. Sympos. Internat. Phytosociol., In : Tatsachen und Probleme des Grenzen in der Vegetation. Internationale Symposium der Internationalen Vereinigung für Vegetationskunde, Rinteln, Kramer : 219-222.
- CARBIENER R., 1987. La diagnose phytosociologique des landes subalpines primaires des "Haute Chaumes" des Vosges. Eléments essentiels d'une politique de conservation d'un patrimoine scientifique irremplaçable. 15^e coll. inter. de phytosociologie "Phytosociologie et conservation de la nature, Strasbourg.
- CARBIENER R., 1991. Les écosystèmes forestiers : aspects fonctionnels liés à l'évolution biogéographique et aux influences anthropiques. *Colloques phytosociologiques*, XX, 1991.

- CARBIENER R., MULLER S., TREMOLIERES M., 1995. Végétation des eaux courantes et qualité des eaux : une thèse, des débats, des perspectives. *Acta bot. Gallica*, 142 : 489-531.
- * CARBIENER R., SCHNITZLER A., 1987. L'évolution longitudinale des caractéristiques hydrologiques et phytosociologiques des forêts alluviales en tant que base scientifique de la constitution de réserves naturelles échelonnées. Colloque phytosociologique « Phytosociologie et protection de la nature », Strasbourg 1987, 15 : 605-634.
- CARBIENER R., TREMOLIERES M., MERCIER J.-L. et ORTSCHAIT A., 1990. Aquatic macrophyte communities as bioindicators of Eutrophication in calcareous oligosaprobe stream waters (Upper Rhine plain, Alsace). *Vegetatio* 86 : 71-88.
- * CARTERON R. et TRIVAUDEY M. J., 1991. Profil historique des formations végétales de trois réserves naturelles, Remoray, Valbois, Frotey. Etude réalisée en 1987. *Les cahiers de l'Environnement* n°11. DRAE Franche-Comté : 116 p.
- * CASABIANCA (de) M., KIENER A. et HUVE H., 1973. Biotope et biocénoses des étangs saumâtres corses : Biguglia, Diana, Urbino, Palo. *Vie et Milieux* 23 (fasc. 2, sér. C) : 187-227.
- * CASANOVA J.B. et M. MURACCIOLE, 1987. Etude de l'impact du pâturage sur les formations végétales de l'île Lavezzi, Rés Nat de Corse, Bonifacio, Corse du Sud, rapport missions 84-87. A.G.R.N.I.C.L. : 14p.
- * CDPNE, 1979. Etude de l'évolution du paysage du site de la réserve naturelle de la vallée de la Grand-Pierre et de Vitain (Loir et Cher) (1809-1977). Rapport final CDPNE, Blois : 19 p. annexes.
- * CDPNE, 1999. Compte rendu de la première année de suivi à long terme des peuplements Hydrophytes et Odonates comme descripteur de fonctionnement de hydrosystèmes de la haute vallée de la Cisse. Rapport final. CDPNE, Blois : 10 p. + annexes.
- * CECCONELLO A., 1991. Inventaire des forêts subnaturelles du massif vosgien. Mémoire de D.E.S.S., Université de Paris : 98 p. + 38 fiches.
- * CEMAGREF, 1993. Principales plantes exotiques aquatiques introduites dans les lacs et étangs aquifères. Particularités de l'Etang noir.
- * CEMAGREF, 1989. Etude écologique des étangs centraux de la Camargue : le Vaccarès et les Impériaux. Rapport d'étude Cemagref/PNRC : 76 p.
- CEMAGREF, Groupement de Grenoble, 1987. Les zones humides d'altitudes, Ministère de l'Environnement, Ministère de l'Agriculture, 64 p.
- * CHAFFURIN B., 1996. Déprise pastorale et reprise végétale: des suivis pour une meilleure évaluation de la dynamique végétale dans la réserve naturelle de Py. Mémoire de BTS. AGRN de Py, Documents scientifiques n°7 : 42 p. + annexes
- * CHAILLOU S. et LORIOT V., 1994. Evaluation de l'impact du pâturage et de la fréquentation touristique sur la flore et la végétation de l'île Lavezzi. DESS "Espace et milieux", Université Paris VII- Denis DIDEROT : 132 p.
- * CHANTEREAU M. et MEUNIER C., 1998. Suivi à long terme des peuplements hydrophytes, d'hélophytes et d'odonates comme descripteurs de fonctionnement des hydrosystèmes. Mise en place du protocole sur la Réserve Naturelle de Saint Pryvé-Saint Mesmin. Ministère de l'environnement, Réserves Naturelles de France, Naturalistes Orléanais : 56 p.
- * CHANTEREAU M., 1998. Inventaire des plantes de la Réserve Naturelle de Saint Pryvé-Saint Mesmin et de ses abords. *Naturalistes Orléanais* : 8 p.
- * CHANTEREAU M., 1993. Influence du fauchage sur la physionomie des roselières sèches de la Réserve Naturelle. *Loiret Nature* 2 (11) : 41-57.
- * CHASSANY et DE CASABIANCA M.-L., 1979. Influence de la mise en valeur agricole sur l'évolution biocénotique des bords d'étangs corses. *Revue de Biologie et Ecologie Méditerranéenne* Tome V (3-4) : 211-226.
- CHASSANY et DE CASABIANCA M.-L., 1982. Lisières saumâtres et leurs indicateurs de fonctionnement et d'évolution. *Bull. Ecol.* 13 (2) : 165-188.
- * CHASSANY et DE CASABIANCA M.-L., 1983. Conclusions sur les réseaux trophiques, les transferts d'énergie et les relations entre les productions primaires macrophytiques et secondaires dans la lagune méditerranéenne : Biguglia, Corse. *Rapp. Comm. int. Mer. Médit.*, 28, 6 : 155-159.
- * CHASTENET, 1995. Etude floristique de la forêt domaniale de Moulière, Rapport intermédiaire, LPO-Vienne : 209 p.
- * CHATAIN G., Réserve Naturelle des Hauts-Plateaux du Vercors : synthèse phytoécologique : 18 p.
- CHAUVAUD S., 1998. Cartographie par télédétection à haute résolution. Thèse de doctorat, Univ Bretagne Occidentale : 244 p.
- CHERRIERE K., 1997. Méthode de suivi de la végétation. Proposition d'un protocole d'étude de l'impact du pâturage sur la végétation dans les sites protégés. Fédération des Parcs naturels régionaux, INRA Paris Grignon : 61p.
- * CHEVALIER A., 1924. Une excursion aux îles Glénan. *Bull. Soc. Bot. De France* v. 71, n°5-6 : 523-546.
- * CHIPON B., DENY J., ESTRADÉ J., RAGUÉ J.C., VADAM J., 1993. Étude initiale de quelques groupements végétaux de la réserve naturelle du Tanet-Gazon du Faing (Vosges). *Bulletin de La Société d'Histoire Naturelle du Pays de Montbéliard*, Audincourt, S.H.N.P.M. : 119 -132
- CLAPHAM A.R. *et al.*, 1952. Flora of the British Isles : 1591 p., 79 figs.

- CLAUSTRES G. et LEMOINE C., 1980. Connaître et reconnaître la flore et la végétation des côtes Manche-Atlantique. Ed. Ouest-France.
- * CLAUZADE G. et RONDON Y., 1960. Observations sur la végétation lichénique de la hêtraie de la Massane et de ses environs immédiats. *Vie et Milieux* 11 (3) : 437-464.
- CLAUZADE G. et ROUX C., 1985. Likenoj de Okcidenta Europo. Illustrita determinlibro. *Bulletin de la Société botanique du Centre-Ouest* n° spéc. 7 : 893 + 2.
- CLAUZADE G. et ROUX C., 1987. Likenoj de Okcidenta Europo. Suplemento 2a. *Bulletin de la Société botanique du Centre-Ouest* Nouv. sér. 18 : 177-214.
- CLAUZADE G. et ROUX C., 1989. Likenoj de Okcidenta Europo. Suplemento 3a. *Bulletin de la Société linnéenne de Provence* 40 : 73-110.
- CLAUZADE G., DIEDERICH P. et ROUX C., 1989. Nelikenigintaj fungoj likenlogaj - Illustrita determinlibro (Champignons lichénicoles non lichénisés - Flore illustrée). *Bulletin de la Société linnéenne de Provence* n° spécial 1 : 142.
- * CLAVIER J.-L., 1966. Inventaire des plantes de l'île de Saint Pryvé. *Bulletin de l'Association des Naturalistes Orléanais* (32) : 19-22.
- * CLEMENT B., 1987. Structure et dynamique des communautés et des populations végétales des landes bretonnes. Thèse de Doctorat. Univ. de Rennes I.
- CLOSSET D. et SCHNITZLER A., 2000. Etude comparative des différents protocoles de recherche appliqués aux forêts d'Europe à caractère naturel. PNR des Ballons des Vosges, Univ. Metz. Laboratoire UPRES-EBSE, équipe de phytoécologie : 16 p.
- * CLOSSET D. et SCHNITZLER A., 2000. Naturalité de la hêtraie d'altitude. Réserve Naturelle du Frankenthal Misheimle. PNR des Ballons des Vosges. Univ. Metz. Laboratoire UPRES-EBSE, équipe de phytoécologie : 36 p.
- * CLUZEAU C. (Red.) et PONT B. (Coord.) 1997. Suivi à long terme de la dynamique spontanée des forêts alluviales dans six réserves naturelles de France. RNF, Quétigny : 39 p.
- * CLUZEAU C. (Red.) et PONT B. (Coord.), 1997. Suivi à long terme de la dynamique spontanée des forêts alluviales dans six réserves naturelles. Résultats de la première campagne de relevés. Ministère de l'Environnement, Réserves Naturelles de France : 43 p. + annexes (26 p.).
- * CLUZEAU C., 1989. Etude de l'extension de l'Aulne glutineux (*Alnus glutinosa*) dans le Marais de Lavours (ain) : répartition spatiale des classes de taille. DEA Analyse et modélisation des systèmes biologiques. Rapport technique Université Lyon I et Grenoble I : 27 p.
- * COEURDASSIER M. et RICHARD S., 1995. Diagnose écologique du ruisseau de Valbois : étude des biocénoses benthiques. Mémoire de DESS. Université de Franche-Comté : 59 p.
- * COINEAU, 1974. Introduction à l'étude des microarthropodes du sol. Ed. Doin.
- COLLECTIF, 1982. *Flore d'Alsace*. 2e édition, d'après la flore d'Issler, Loysen et Walter (1952), Société d'étude de la flore d'Alsace, Institut de Botanique, Université Louis-Pasteur, Strasbourg : 621 p.
- * COLLECTIF, 1996. Etude des images SPOT du Pinail en 1991 et 1993, Lycée Pilote Innovant du Futuroscope : 50 p.
- COLUMA (Comité Français de lutte contre les mauvaises herbes), 1964. Compte rendu du symposium de la Rochelle. Le milieu aquatique, connaissance et entretien des berges. Association de Coordination Technique Agricole. Clés de détermination. Le milieu aquatique, connaissance entretien, désherbage : 36-103, 30 planches.
- * COMBROUX I., 1997. Utilisation des odonates adultes comme descripteurs du fonctionnement des hydrosystèmes. Rapport de maîtrise BPE. Alex, Réserve des Ramières : 16 p + annexes.
- Commission Européenne D.G.XI, 1996. Manuel d'interprétation des habitats de l'Union Européenne, Version EUR 15.
- * Conservatoire botanique de Brest, 1985. Suivi scientifique de la Réserve Naturelle de Saint-Nicolas des Glénan. Rapport sur l'évolution du milieu, propositions de gestion : 7 p. non publié.
- * Conservatoire des Espaces et Paysages d'Auvergne, 1996. Suivi botanique des mesures agri-environnementales dans le Val d'Allier (secteur Varennes-Moulins). Rapport intermédiaire. Direction Régionale de l'Environnement Auvergne : non paginé.
- * Conservatoire des Sites alsaciens, 1991. Etude des forêts à caractère naturels de la réserve naturelle du Ventron : 20 p. + cartes.
- * Conservatoire des Sites naturels bourguignons, 1992. Inventaire botanique de la Réserve Naturelle La Truchère-Ratenelle. QUETIGNY : 16 p + annexes.
- * CORDIER A.C., ROY F. *et al.*, 1998. Réactualisation de la carte de la végétation de la Réserve Naturelle de l'Île du Girard (39). Université de Franche-Comté. UFR des Sciences et Techniques, Dole Environnement, Besançon : 22 p.
- * CORILLION R., 1981. Sur quelques aspects de la composition et du dynamisme des végétations pionnières (hydrophytes, hygrophytes) du lit de la Loire. L'écologie et l'aménagement de la Loire. FRAPEC, Ministère de l'Environnement : 89-121.
- * CORILLION R., 1982. Flore et végétation de la Vallée de la Loire. Paris, Ed. Jouve. Vol. 1 et 2 : 736 p. + 354 p.

- CORLEY H.F.V., CRUNDWELL A.C., DULL R. et SMITH A.J.E., 1981. Mosses of Europe and the Azores : an annotated list of species with synonyms from the recent literature. *Journal of Bryologie* 11 : 609-689.
- CORLEY M.F.V. et CRUNDWELL A.C., 1991. Additions and Amendements to the mosses of Europe and the Azores. *Journal of Bryologie*, 16 : 337-356.
- * CORRE J.-J., 1975. Etude phyto-écologique des milieux littoraux salés en Languedoc et en Camargue. Thèse, 2 volumes. Université Montpellier : 179 p. et non paginé.
- COSTE H., 1990. Flore descriptive et illustrée de la France, de la Corse et des contrées limitrophes. 5 volumes, Paris.
- COT T., 1992. Synthèse sur les pratiques en foresterie écologique. ENGREF, ECOSPHERE. Rapport de Mastère Spécialisé en Sciences Forestières.
- COTTREL V., 1997. Etude de l'écologie et de la dynamique de population d'une plante envahissante : le Sénéçon du Cap. Mémoire de D.A.A. ENSA Rennes, Rennes : 51 p. + annexes.
- * COURBAUD B., 1996. Réalisation d'un modèle de croissance pour l'épicéa en forêt subnaturelle d'altitude de Sixt-Belleface. Cemagref, Grenoble : 46 p.
- COURTECUISSÉ R. et DUHEM B., 1994. Guide des champignons de France et d'Europe. Delachaux et Niestlé. Lausanne. Paris : 476 p.
- * CREPIS, 1992. Bilan écologique des dunes Marchand. Bailleul.
- * CREUZÉ DES CHATELIERS M., 1994. Le milieu aquatique interstitiel de la réserve naturelle des Ramières du Val de Drôme. Intérêt écologique et gestion. Université C. Bernard, URA CNRS. Villeurbanne : note de 7 p.
- * CSL, 1997. Suivi et gestion de la tourbière acidiphile des Charmes (Vosges). Colloque ENF Life Tourbière, Parent.
- * CSNP, 1993. Dispositif expérimental du suivi de la végétation de la réserve Naturelle Volontaire de la Côte Sainte-Hélène (Oise). Conservatoire des Sites Naturels de Picardie, Amiens.
- CULBERSON C.F. et AMMANN K., 1979. Standardmethode zur Dünnschicht-chromatographie von Flechtensubstanzen. *Herzogiga* 5 : 1-24.
- DAGET P. *et al.*, 1968. Code pour le relevé méthodique de la végétation et du milieu. Paris, Ed. C.N.R.S. : 292 p.
- DAGET P. et POISSONET J., 1969. Analyse phytologique des prairies, applications agronomiques. Document 48, CNRS-CEPE, Montpellier : 67p.
- DAGET P. et POISSONET J., 1971. Une méthode d'analyse phytologique des prairies. Critères d'application. *Annales d'Agronomie* 22 (1) : 5-41.
- Daget P. et POISSONET J., 1972. Un procédé d'estimation de la valeur pastorale des pâturages. *AFPF*, Paris. *Fourrages* 49 : 31-38.
- DAGET P., 1969. Méthodes d'inventaire phyto-écologique et agronomique des prairies permanentes. Compte rendu du séminaire de Montpellier des 25 et 26 mars 1969. CNRS-CEPE, Doc. n°56. Montpellier.
- DAGET P., 1978. Le nombre d'espèces par unité d'échantillonnage de taille croissante. *Terre et Vie* 32 : 461-470.
- DAJOZ R., 1974. Les insectes xylophages et leur rôle dans la dégradation du bois mort. *Ecologie forestière*. Paris, Gauthier-Villars : 257-307.
- DANIELS R.E. et EDDY A., 1985. Handbook of european Sphagna. Huntington, N.E.R.C., I.T.E. : 262 p.
- * DARBLADE S. et CAIL C., 2000. Compte rendu du suivi des peuplements de macrophytes aquatiques et d'odonates comme descripteurs de fonctionnement des hydrosystèmes. Campagne de suivi 1999. SEPAN LANDES et Réserve Naturelle de l'Etang Noir, Seignosse : 26 p.
- DARBY C.L., 1994. A physically based numerical model river channel widening. Thèse de doctorat. Université de Nottingham : 276 .
- * DARINOT F., RUBIN E., MOREUIL O. et PAUTON G., 1999. Notice explicative de la carte thématique « Végétation et gestion des prairies » de la réserve naturelle du Marais de Lavours. Document interne : 18 p. + carte.
- * DAT Conseil, 1992. Etude paysagère du Massif Schlucht-Hohneck (Réserve naturelle du Frankenthal). Ministère de l'Environnement.
- * DAUDON M., 1992. Etude des communautés à hélrophytes de la réserve naturelle de Chérine (Brenne) : impact du pâturage extensif et d'autres modes de gestion. Thèse de l'Université Paris-Sud : 180 p. + annexes.
- * DAUDON M., 1999. Bilan botanique de 10 ans de gestion conservatoire au moyen du pâturage extensif (RN Chérine, St-Michel en Brenne, Indre). RN Chérine, LPO, BirdLife : 38 p.
- DAUVIN J.-C., 1997. Les biocénoses marines et littorales françaises des côtes atlantiques, Manche et Mer du Nord (Synthèse, menace et perspectives). Paris Ed. Muséum National d'Histoire Naturelle, Col. Patrimoines naturels 28 : 359 p.
- DE FOUCAULT B., 1984. Systématique, structuralisme et synsystématique des prairies hygrophiles des plaines atlantiques françaises. Université de Rouen, Université de Lille II.
- DE FOUCAULT B., 1992. Les apports de la phytosociologie au pastoralisme. *AFPF*, Paris. *Fourrages* 130 : 211-221.
- * DEJAIFVE P.-A., 1998. Protocole pour un suivi botanique en milieu très évolutif du bord d'Allier. LPO Moulins : 3 p.

- * DELESCAILLE L.-M., 1990. L'influence du fauchage sur la physionomie d'une roselière à *Phragmites australis*. Actes du Colloque "Gérer la Nature ?". *Trav. Cons. de la Nature* : 623-646.
- * DELIRY C., 1998. Protocole de suivi odonatologique standardisé. Domaine d'application : sud-est non littoral de la France. Etat de réflexion élaboré sur la base du protocole RNF « Odonates et Hydrophytes » 1998. GRPLS – Coll. Concepts et méthodes : 20 p.
- DELPECH R., DUME G. et GALMICHE P., 1985. Typologie des stations forestières, vocabulaire. Ministère de l'Agriculture, Direction des forêts, Institut pour le Développement Forestier : 243 p.
- * DEMAREST T., 1995. Gestion de la roselière de la RN de Vauville. G.O.N.m. : 22 p.
- DENNIS R.W.G., 1981. British Ascomycetes. Stuttgart, Allemagne, Ed. Verlag von J. Cramer : 528 p.
- * DES TOUCHES H. et POUPIN N., 1999. Protocole de suivi à long terme des peuplements hydrophytes et odonates comme descripteur de fonctionnement des hydrosystèmes de la RN de Saint-Denis du Payré. ADEV : 25 p.
- * DESCHATRES R., 1987. La flore alluviale du Val d'Allier. *Rev. Sci. du Bourbonnais* : 116-143.
- * DESSE A., 1996. Etude éthonocœnotique de la réserve naturelle volontaire de la Tourbière de Vred, préalable à la réalisation du plan de gestion. Mission 1993. Centre Régional de Phytosociologie / Conserv. Bot. Nat. de Bailleul.
- * DESSE A., 1997. Suivi de la gestion conservatoire de la réserve naturelle volontaire des Monts de Baives (Commune de Baives, 59). Mise en place du suivi et état zéro des quadrats en 1996. CRP/CBNB.
- DEVILLERS P., DEVILLERS-TERSCHUREN J. et LEDANT P., 1991. CORINE-Biotopes manual. Habitats of the European Community. Data spécification Part 2. Commission of the European Communities, Luxembourg : 300 p.
- * DIZERBO A.-H., 1970. Intérêt scientifique des pelouses maritimes des Glénan : 2 p. non publié.
- * DIZERBO A.-H., 1982. La végétation terrestre de l'archipel de Molène. *Penn ar Bed* 110 : 112-115.
- DOISSAUT A., 1998. Dynamique et signification de la biodiversité le long d'un gradient de succession secondaire : le cas d'une pelouse calcicole. Mémoire de DEA. Paris V, Paris XI, INA-PG.
- * DOUBS NATURE ENVIRONNEMENT, 2000. Suivi à long terme d'une forêt non exploitée : état initial. Doubs Nature Environnement. Cléron : 29 p.
- DOUIN I., 1986. Nouvelle flore des mousses et hépatiques, pour la détermination facile des espèces. Paris, Ed. Belin : 186 p.
- * DUBEZ S., 1995. Mise en place du suivi botanique et étude de l'impact des différentes gestions sur le marais de la RN de l'Etang de Cousseau. SEPANSO.
- * DUBRAY M.-S., 1982. Etude phytosociologique des archipels des Cerbicales et des Lavezzi. Parc naturel régional de Corse, A.G.R.N.I.C.L : 13p+ 2 cartes.
- DUCHAUFFOUR P. et MILLISCHER H., 1954. Etude des types de végétation dans une sapinière vosgienne (forêt de Bussang). *Revue Forestière Française* 6 : 160-178.
- DUHAMEL G., 1994. Flore des Carex de France. Ed. Boubée : 174 p.
- DUPIEUX N., 1996. La gestion conservatoire des tourbières atlantiques. FCBE, Université Paris 7, : 150 p.
- DUPIEUX N., 1998. La gestion conservatoire des tourbières de France : premiers éléments scientifiques et techniques. Espaces Naturels de France, programme Life "tourbières de France", Orléans : 244 p.
- * DUPONT J.-M. et REIMER M., 1996. Réactualisation de la carte phytosociologique du Ravin de Valbois. FIF-ENGREF, Nancy : 24 p.
- * DUPONT P. et HERAULT A., 1993. Flore et végétation (plantes vasculaires) de la RN de Saint-Denis du Payré.
- * DURFORT J., non daté. Rapport de suivis scientifiques Sept. 96, Nov. 97 et Oct. 98 du Contrat Nature "Langazel" : suivi scientifique des placettes d'étrépage expérimentales. Association de Langazel, FCBE.
- * DUTARTRE A., 1999. Suivi scientifique de la réserve naturelle du Marais d'Orx. Qualité des eaux, végétation aquatique. Synthèse 1999. Cemagref : 30 p.
- * EGRETTEAU C., ROBREAU H. et TERRISSE J., 1991. Le pastoralisme comme outil de gestion. Premier bilan de l'expérience menée sur trois réserves naturelles. LPO : 44 p + annexes.
- ELLENBERG H., 1979. Zeigerwerte des Gefäßpflanzen Mitteleuropas. *Scripta geobotanica*, n9 : 122 p
- ELLENBERG H., 1991. Zeigerwerte von Pflanzen in Mitteleuropa. *Scripta geobotanica* 18, Verlag Goltze, Göttingen
- EMPLAIN A., LAMBINON J., MOUVET C., et KIRCHMANN R., 1980. Utilisation des bryophytes aquatiques et subaquatiques comme indicateur biologique de la qualité des eaux courantes. In P. PESSONS (Ed.), La pollution des eaux courantes – Incidences sur les biocénoses aquatiques (2^{ème} ed.). Gauthier Vilalrs, Paris : 195-223.
- * ESPEUT M., 1986. Approche phyto-écologique de la végétation de la RN de l'Etang de Cousseau. SEPANSO.
- ETIENNE M., 1996. Recueil de méthodes utilisées au sein du Réseau Coupures de Combustibles. INRA-Unité d'écodéveloppement, Avignon : 30 p.
- FAUCON L., 2000. Le repérage et le suivi des plantes. *La Garance Voyageuse* n°40 : 33 p.

- * FAVRE A., 1997. Inventaire mycologique de la réserve naturelle du delta de la Dranse (Haute-Savoie) : 188 p. + 1 carte couleur.
- * FERREZ Y., 1998. Inventaire de la flore des pelouses et prairies de la RN du Ravin de Valbois. DNE, Cléron.
- * FERREZ Y., 2000. Inventaire floristique de la Réserve Naturelle du Ravin de Valbois. Doubs Nature Environnement. Cléron : 12 p.
- * FERREZ B.E.Y. Inventaire floristique des milieux non forestier. RN Ravin de Valbois. Doubs Nature Environnement, MATE : 10 p.
- * FIARD J.-P., 1991. Description, analyse et dynamique de la végétation de la réserve naturelle de la Caravelle. Rapport d'étude.
- FITTER A. et CUISIN M., 1988. Les fleurs sauvages. Ed. Delachaux et Niestlé : 320 p.
- FITTER R., FITTER A. et BLAMEY M., 1984. Guide des fleurs sauvages. Les guides du naturaliste, Ed. Delachaux et Niestlé, Paris : 335 p.
- FITTER R., FITTER A. et FARRER A., 1991. Guide des Graminées, carex, joncs et fougères. Ed. Delachaux et Niestlé, Paris : 255 p.
- * FLEURY M.C. et BRUGIERE D., 1991. Etude des paramètres physiques du transect Plage-Bois des Rièges de la Réserve Nationale de Camargue.
- * FORGEARD F. et TALLUR B., 1986. La recolonisation végétale dans les landes incendiées : étude de l'évolution de la structure de la végétation. *Acta Oecol. Oecol. Plant.*, 7 (21) : 15-30.
- * FORGEARD F. et TOUFFET J., 1979. Les premières phases de recolonisation végétale après incendie dans les pelouses et les landes de la région de Paimpont. *Bull. Soc. Bot. Fr.* 126 (4) : 473-485.
- * FORGEARD F. et TOUFFET J., 1980. La recolonisation des landes et des pelouses dans la région de Paimpont. Evolution de la végétation au cours des trois années suivant l'incendie. *Bull. Ecol.* 11 (3) : 349-358.
- * FORTINEAU E., 1997. Dynamique des populations de trèfles annuels dans les prairies naturelles humides du Marais Poitevin. Mémoire de DEA. Université Rennes I : 27 p. + annexes.
- FOUCAULT (de) B., 1986. Petit manuel d'initiation à la phytosociologie sigmatiste. Société Linnéenne du Nord de la France, Laboratoire de Botanique Faculté de pharmacie Lille II : 49 p.
- FOUCAULT (de) B., 1986b . Fractals, géomorphologie et phytosociologie fondamentale. *Colloques phytosoc., Végétation et Géomorphologie*, 13 : 85-100.
- FOUCAULT (de) B., 1986c. La phytosociologie sigmatiste : une morpho-physique. Labo. Bot. Univ. Lille II, Lille : 147 p.
- FOUCAULT (de) B., 1999. Nouvelle contribution à une synsystème des pelouses sèches à thérophytes. Doc. Phytosoc. NS XIX : 47-105.
- FOUGÈRES D., 1992. Les hêtraies sommitales : caractérisation et inventaire sur le massif vosgien : 57 p. +9 fiches.
- * FOURNIER E., 1995. Catalogue des types de station forestière. Réserve Naturelle de Grand-Pierre et Vitain. Rapport de stage de DESS de Génie Ecologique. Université Paris Sud-Orsay. Rapport final CDPNE, Blois : 79 p. + annexes.
- FOURNIER P., 1990 (réed). Les quatre flores de la France, Corse comprise (Générale, Alpine, Méditerranéenne, Littorale). Paris (2^e édition), 2 volumes. Ed. Lechevalier : texte 1105 p. et atlas 308 p.
- * FRACHON C., 1998. Notice de la carte phytoécologique de la réserve naturelle des Ramières du Val de Drôme. Réserve Naturelle des Ramières, Allex : 24 p.
- FRAHM J.-P., 1989. La bryoflore des Vosges et des zones limitrophes. Université de Duisburg :126p et 680 cartes.
- FREY W. et al., 1995. Kleine Kryptogamenflora. Gustav Fischer ed., Stuttgart : 426 p.
- * FURLAN S., 1998. Etude des macrophytes aquatiques sur la réserve naturelle des marais de Bruges pour leur utilisation comme descripteur des fossés. Rapport de stage SEPANSO : 73 p.
- * G.E.R.E.A, 1993. Diagnostic floristique de la Réserve de l'Etang Noir : propositions de restauration de sites, descriptif, coût et phasage des travaux. Groupe d'étude et de Recherche en Ecologie Appliquée, Université de Bordeaux I : 38 p.
- * GAMBIER O. et LEMICQ C., 1999. Traitement statistique des données mesurées sur les végétations de type roselière à la Tourbière de Vred et à la Mare à Goriaux. Comparaison inter-stations et inter-placeaux. Université de Lille I, PNR Scarpe-Escaut.
- GAMISANS J. et JEANMONOD D., 1993. Catalogue des plantes vasculaires de la Corse. Conservatoire et Jardin Botaniques de Genève. : 258 p.
- * GAMISANS J. et MURACCIOLE M., 1984 . La végétation de la réserve naturelle de la presqu'île de Scandola (Corse). Etude phytosociologique et cartographie au 1/10.000 ème. *Ecol. Medit.* , Tom. X, Fasc. 3-4 : 159 - 205.
- * GAMISANS J. et PARADIS G., 1992. Flore et végétation de l'île Lavezzi (corse du sud). *Trav. Sci. Parc. nat. rég. Rés. nat. Corse, Fr.*, 37 : 1-68.
- * GAMISANS J. et PIAZZA C., 1991. Flore et végétation de la réserve naturelle de l'étang de Biguglia. AGENC, Conseil Général de la Haute Corse : 21 p. + annexes.
- * GAMISANS J., 1991. Flore et végétation de la réserve naturelle de l'étang de Biguglia (Corse du N.E.). *Tra. Sci. Parc. nat. rég. Rés. nat. Corse*, 33. : 1-67.

- * GAMISANS J., 1993. Flore et végétation des îles Cerbicale (corse du sud). *Trav. Sci. Parc. nat. rég.Rés. nat. Corse, Fr.*, 37 : 69-99.
 - * GARNIER E., à paraître. The naturalness of forests to the test of history : the example of the Vosgian Upland, *Global Ecology and Biogeography letters*, Oxford
 - * GARNIER G., 1994. Trois années d'inventaire des champignons de la RN de Grand-Pierre et Vitain. CDPNE : 22 p.
 - * GARNIER G., 2000. Les champignons sur sol calcaire. In Coll., 2000, Actes du colloque « La gestion des pelouses calcicoles », n° spécial Recherche naturalistes en région Centre : 60-61 + annexes.
 - * GARRAUD L., 1998a. Suivi de la population de *Loeffingia hispanica*. Conservatoire Botanique National Alpin, Conservatoire Rhône Alpes des Espaces Naturels, Conseil Général de la Drôme, Groupement Foncier Agricole du Domaine du Jas, Région Rhône Alpes : 7 p.
 - * GARRAUD L., 1998b. Suivi floristique de la fauche et du pâturage. Conservatoire Botanique National Alpin, Conservatoire Rhône-Alpes des Espaces Naturels, Conseil Général de la Drôme, Groupement Foncier Agricole du Domaine du Jas, Conseil Régional Rhône Alpes : 5 p.
 - * GARRAUD L., 1998c. Suivi floristique des mares. RNV Etang Saint-Louis. Conservatoire Botanique National Alpin, Conservatoire Rhône Alpes des Espaces Naturels, Conseil Général de la Drôme, Groupement Foncier Agricole du Domaine du Jas, Conseil Régional Rhône Alpes : 7 p.
 - * GARRIGUE J. et KATCHOURA S., 1999. Catalogue des espèces de la réserve naturelle. Deuxième partie : la flore vasculaire. RN Mas Larrieu, Travaux 10 : 137 p.
 - * GARRIGUE J. et MAGDALOU J.-A., 2000. Réserve naturelle de la Massane : suivi forestier et cartographie assistée par système d'information géographique. Travaux scientifiques 55 : 44 p.
 - * GARRIGUE J., 1994. Première contribution à la connaissance des galles de la réserve Naturelle de la Massane. Réserve Naturelle de la Massane, Travaux 37 : 44 p.
 - * GARRIGUE J., 1996. Contribution à l'inventaire des galles de la réserve naturelle du Mas Larrieu. Banyuls-sur-Mer, Réserve Naturelle du Mas Larrieu, Association des amis de la Massane, Travaux scientifiques 2 : 29 p.
 - * GAULTIER C. et THAURONT M., 1991. Etude botanique de la réserve naturelle de Saint-Quentin en Yvelines. ECOSPHERE : 42 p. + annexes.
- GEHU J.-M. et GEHU J., 1981. Essai d'objectivation de l'évaluation de l'évolution biologique des milieux naturels. Exemples littoraux. In Géhu J.M, Pelt J.M., L'évaluation biologique des territoires par la méthode des indices biocénétiques. Institut Européen d'Ecologie : 75-94.
- GEHU J.-M. et GEHU-FRANCK J., 1982. Etude phytocoenotique analytique et globale de l'ensemble des vases et prés salés et saumâtres de la façade atlantique française. *Bulletin d'Ecologie* 13 (4) : 357-386.
- GEHU J.-M. et GEHU-FRANCK J., 1984. Schéma synsystématique et synchronique des végétations phanérogamiques halophiles françaises. VIII. Camerino, *Documents phytosociologiques*, nouvelle série : 51-70.
- GEHU J.-M. et GEHU-FRANCK J., 1989. Les salicornes annuelles du nord-ouest de la France et leur phytoécologie. Colloques phytosociologiques XVIII, Phytosociologie littorale et Taxonomie, Bailleul : 25-40.
- GEHU J.-M. et PELT J.-M., 1981. L'évaluation biologique du territoire par la méthode des indices biocénétiques. Institut Européen d'Ecologie, Metz : 100 p.
- GEHU J.-M., 1974. Sur l'emploi de la méthode phytosociologique sigmatiste dans l'analyse, la définition et la cartographie des paysages. *Compt.-rend. Acad. Sci.*, Paris, 279 : 1167-1170.
- GÉHU J.-M., 1975. Approche phytosociologique synthétique de la végétation des vases salées du littoral atlantique français. Colloques phytosociologiques IV, Les vases salées, Lille : 396-462.
- GEHU J.-M., 1979. Pour une approche nouvelle des paysages végétaux : la symphytosociologie. *Bull. Soc. Bot. France, Lettres bot.* 126 (2) : 213-223.
- GEHU J.-M., 1986. Des complexes de groupements végétaux à la phytosociologie paysagère contemporaine. *Informatore Botanico Italiano* 18 (1-2-3) : 53-83.
- GEHU J.-M., 1989. Essai de typologie des communautés européennes de salicornes annuelles. Colloques phytosociologiques XVIII, Phytosociologie littorale et Taxonomie, Bailleul : 243-260.
- GEHU J.-M., 1989. Les salicornes annuelles d'Europe : systèmes taxonomiques et essai de clé de détermination. Colloques phytosociologiques XVIII, Phytosociologie littorale et Taxonomie, Bailleul : 227-241.
- GEHU J.-M., GEHU J. et BOURNIQUE C., 1984. Sur les étages bioclimatiques de la région eurosibérienne française. *Doc. phytosociol. nouv. sér.*, 8 : 29-43.
- * GERE (Groupe d'Etude et de Recherche en Ecologie Appliquée), 1988. Suivi de la réhumidification du marais de la Pipe et principes de gestion (RN Courant d'Huchet). SIVU : 27 p.
 - * GIACINTI S., 1998. Approche analytique du fonctionnement hydraulique de l'étang de Biguglia. Rapport de DEUST - T.M.L. Option Aménagement Environnement Littoral : 30 p. + annexes.
 - * GILG O., 1997. Eléments d'évaluation de la naturalité des écosystèmes forestiers vosgiens : éléments conceptuels et méthodologies. Applications aux hêtraies sapinières de la Réserve Naturelle du massif du Grand Ventron. PNR des Ballons des Vosges. Mémoire de DEA ECAMM, Université d'Aix Marseille III : 53 p.
 - * GILG O., 2003. [Forêts à caractère naturel - caractéristiques, conservation et suivi](#). Ed. ATEN. Cahier technique n°74. Montpellier : 96 p.
- GILG O., ROUX M., FOLTZER P. et SCHWOEHRER C., 1998. Naturalness in old-growth and managed beech-fir forests : 17 p.

- * GILLET F. et MICHALET R., 1984. Etude phytosociologique du Vallon de Valbois. *Bull. Univers* 13. Besançon : 7-19.
- * GILLET F., 1986. Aperçu sur la végétation muscinale de la Réserve de Remoray (Doubs). *Etudes et Recherches en Ecologie Comtoise*, Besançon, 2 : 27 p.
- * GILLET F., 1988. Végétation muscinale et phytocoenoses de la réserve de Valbois (Doubs). *Les cahiers de l'environnement* n°6 : non paginé.
- GILLET F., FOUCAULT (de) B. et JULVE P., 1991. La phytosociologie synusiale intégrée. Objets et concepts. *Candollea* 46 : 315-340.
- GILLON Y. et GILLON D., 1965. Recherche d'une méthode quantitative d'analyse du peuplement en milieu herbacé. *Terre et Vie*, 19 : 378-391.
- * GIRAD-DESCATORE A., L'HARDY-HALOS M.T. et CASTRIC-FREY A., 1998. Inventaire de la faune et de la flore sur les fonds rocheux de l'archipel des Sept-Iles. Rapport ADMS : 155 p.
- GODRON M. *et al.*, 1983. Code pour le relevé méthodique de la végétation et du milieu. Edition du CNRS, Paris: 292 p.
- GODRON M. et POISSONNET P. J., 1970. Méthodes d'étude des formations herbacées denses. Essais d'application à l'étude du dynamisme de la végétation. Doc n°55 CNRS-CEPE, Montpellier : 28 p.
- GODRON M. et SALOMEZ P., 1995. Delphine, inventaire et cartographie des milieux. Parc national des Ecrins. *Coll. Documents scientifiques parc national des Ecrins* n°6 : 36 p.
- GODRON M., 1968. Quelques applications de la notion de fréquence en écologie végétale. *Oecol. Plant.* 3 : 185-212.
- GOLDSMITH F.B., HARRISSON C.M. et MORTON A.J., 1986. Description and Analysis of the Vegetation. In : P.D. Moore and S.B. Chapman (eds.). *Methods in Plant Ecology*. Blackwell Scientific Publications, Oxford, UK : 437-524.
- * GONDOUX A., GREMMEL D. et DUCHENE J., 1997. Cartographie et descriptif écologique de quelques stations de plantes rares de l'île Lavezzi (Réserve naturelle des îles Lavezzi, France). O.E.C.A.G.R.N.I.C.L. : 26 p + annexes.
- * GORON J.-P., 1996b. Débroussaillage Camp del Bac, Motella. Expérimentation et suivi. Réserve Naturelle de Nohèdes, Manuel technique. Montpellier, E.N.S.A. Montpellier : 58 p.
- * GOUDOT J.-M., GAVINET M. et TERRAZ J., 1974. Associations végétales du Girard, projet de réserve naturelle. Dole : cartes + explications.
- GOUNOT M., 1956. A propos de l'homogénéité du choix des surfaces de relevé. *Bull. Carte Group. Veg.*, 1 : 7-17.
- GOUNOT M., 1961. Les méthodes d'inventaire de la végétation. CNRS, Paris. *Bulletin du service de la carte phytogéographique* tome 6 fasc 1 : 7-73.
- GOUNOT M., 1969. Méthodes d'étude quantitative de la végétation. Paris, Ed. Masson et Cie : 314 p.
- * GOURMELON F., BIORET F., BRIGAND L. *et al.*, 1995. Atlas de la Réserve de Biosphère de la mer d'Iroise : exploitation cartographique de la base d'information géographique Sigouessant. Cahiers scientifiques du Parc Naturel Régional d'Armorique, PNRA ed.
- * GRAS F., MANSUY D. et GAGNY C., 1990. Acidification des eaux du bassin du Rouge-Rupt dans les Vosges cristallines. Actes du 34^e Congrès National AFL, Metz-Nancy, 28-31 mai 1990 : 28 p.
- * GRELON J., 1981. Remarques écologiques sur l'installation des végétations pionnières dans le lit de la Loire. *Etudes ligériennes* (11) : 172-180.
- GREY-WILSON C. et BLAMEY M., 1990. Guide complet des fleurs de montagne. Delachaux et Niestlé, Neuchâtel : 384 p.
- GRILLAS P. *et al.*, 1993. Submerged macrophyte seed bank in a Mediterranean temporary marsh : abundance and relationship with established vegetation. *Oecologia* 94 : 1-6.
- * GRILLAS P. et TAN HAM L., 1998. Dynamique intra- et inter-annuelle de la végétation dans les mares de la Réserve Naturelle de Roque-Haute : programme d'étude et résultats préliminaires. *Ecologia mediterranea* 24 (2) : 215-222.
- GRILLAS P., 1990. Distribution of submerged macrophytes in the Camargue in relation to environmental factors. *Journal of Vegetation Science* 1 : 393-402.
- * GRILLAS P., LESCUYER F. et CHARPENTIER A., 1994. Etude des herbiers de *Zostera noltii* dans le Vaccarès en 1993 et 1994. Rapport intermédiaire : 13 p.
- GROLLE R., 1983. Hepatics of Europe including the Azores : an annotated list of species with synonyms from the recent literature. *Journal of Bryology* 12 : 403-459.
- * GUILLO O., 1994. Caractérisation des biotopes et des biocénoses marines des Bouches de Bonifacio (Corse du sud). Conséquences sur l'abondance ichthyique. Mémoire D.E.S.S., Université de Corse : 59 p. + annexes.
- GUILLON L.M., 1984. Notice explicative de la carte de végétation des schorres de la baie du Mont Saint-Michel. Rennes, Université Rennes II : 8 p.
- GUINOCHET M. et DE VILMORIN R., 1973-82. Flore de France. 5 fascicules. Paris, CNRS, Ed. Doin : 5 volumes.
- GUINOCHET M., 1973. Phytosociologie. Collection d'écologie 1. Ed. Masson, Paris : 277 p.

- * GUISSÉ A., 1984. Etude expérimentale de l'impact biologique et écologique d'un feu contrôlé sur le sol, la structure et l'évolution de la végétation des landes de la région d'Ifpendic et Tremelin (Ille-et-Vilaine). D.E.A., Rennes : 74p.
- * GUISSÉ C., 1987. Contribution à l'étude de l'état sanitaire de la forêt de Py : relations Pins à crochets - Armillaire. Mémoire DEA Univ. P. Sabatier, Toulouse : 107 p. + Ann.
HASLAM S.M., 1982. A proposed method for monitoring river pollution using macrophytes. *Envir. Technol. Letters*, 3 : 19-34.
HASLAM S.M., HOLMES N.T.H. et HARDING J.P.C., 1987. Methods for the use of aquatic macrophytes for assessing water quality. Standing Committee of Analysts (H.M.S.O.) Her Majesty's Stationery Office, London : 179 p.
- HAURY J., 1994. Les macrophytes, estimateur de la qualité des cours d'eau. In CHARTIER-TOUZE N., COLLIN M.P., GALVIN Y. (eds.) : Les variables biologiques de la qualité des écosystèmes aquatiques, Paris, 2-3 Nov. 1994. Min. Environn., GIP Hydrosystèmes, A.G.H.T.M. : 153-170
HAURY J., PELTRE M.C., MULLER S. *et al.*, 1996. Des indices macrophytiques pour estimer la qualité des cours d'eau français : premières propositions. *Ecologie*, 27 (4) : 233-244.
- * HAUSCHILD R., 1994. Cartographie des stations et des peuplements des réserves naturelles d'Erstein et d'Offendorf. Conservatoire des Sites Alsaciens : 54 p.
HECKER N., 1998. Guide bibliographique pour la gestion des zones humides en France. MATE, ATEN.
HEGI G. *et al.*, 1986. Illustrierte Flora von Mitteleuropa. Fluck-Wirth, München.
- HENDOUX F., 1994. Le système du Pli de Camiers. Inventaire du patrimoine floristique et phytocoenotique. Exigences conservatoires et propositions pour un suivi de gestion des communautés végétales subhalophiles. Centre Régional de Phytosociologie, Conservatoire Botanique National de Bailleul : 47 p.
- * HENON J.-L., 1863. Promenade aux Glénans à la recherche du *Narcissus reflexus*. *Mém. Acad. Imp. Sc. Bel. Let. Arts de Lyon* n°13 : 177-184.
- * HENRY C., 1998. Cartographie des habitats de la réserve naturelle du Pinail, GEREPI, Université Paris VII : 61 p.
- * HESLOUIS D., 1999. Réflexions et propositions sur la gestion conservatoire du Peuplier noir sur la Drôme. Mémoire BTS GPN, Réserve Naturelle des Ramières, INRA Avignon : 39 p. + annexes.
HINDYCKX M.N., DAMBLON F. et SCHUMACKER R., Nécessité des études paléoécologiques pour une gestion raisonnée des tourbières hautes. L'exemple des Hautes-Fagnes. *Gérer la Nature. Atelier* n°2-2.
- * HOFF M., 1976. Premier aperçu sur les groupements végétaux de la Petite Camargue Alsacienne. *Bull. Soc. Hist. Nat. Colmar*, 56 : 3-26.
HOPE-SIMPSON J. F., 1985. Monitoring by photographs on Braunton Burrows : relevance to nature conservation purposes. Nature Conservancy Council : 175-185.
HUTCHINGS M.J., 1991. Monitoring plant population : Census as an aid to conservation. In F.B. Goldsmith, Chapman et Hall : 83-119.
- * IFREMER, 1989. Inventaire des algues marines autour de l'île de Groix.
INERM, 1991. Clé de détermination des types de végétations des alpages des Alpes du Nord externes. CEMAGREF
ISSLER E., 1910. Über drei in der Vogesen vorkommende Lycopodiën formen aus der *Complanatum* Gruppe. *Bulletin de l'Association Philomatique de l'Alsace et de la Lorraine* tome 4 : 433-442.
ISSLER E., LOYSON E. et WALTER E., 1965. Flore d'Alsace. Institut de Botanique, Strasbourg : 637p
JAGER C. et MULLER S., 1998. Listing des habitats présents en Lorraine d'après Corine-Biotopes jusqu'au niveau 4. DIREN Lorraine & CSRPNL. Ed. Université de Metz : 56 p.
- JAHNS H. M., 1989. Guide des fougères et lichens d'Europe. Neufchâtel/Paris, Ed. Delachaux et Niestlé : 257 p.
- JAUZEIN P., 1995. Flore des champs cultivés. Paris, Ed. INRA : p.898.
- JERMY A.C. et TUTTIN T.G., 1979. British Sedges. Handbook to the species Carex found growing in the British Isle. London, Botanical Society of the British Isle and British Pteridological Society.
- * JESTIN P., 1994. Suivi floristique des zones débroussaillées. RN de la Dune Marchand.
- * JORDAN D., 1993. Inventaire botanique de la réserve naturelle des Contamines-Montjoie.
- * JORDAN, non daté. Approche écologique et inventaire botanique de la réserve naturelle du Delta de la Dranse. APEGE.
JOSSERAND M., 1952. La description des champignons supérieurs. Paris, France, Ed. Lechevalier : 338 p.
- JOVET P. et VILMORIN R., 1977-1990. Flore descriptive et illustrée de la France. Suppléments (7 vol). A. Blanchard Ed.
- * JULLIAN L., 1994. *Linnaea borealis* L. dans la réserve naturelle du Plan de Tueda. Parc national de la Vanoise : 18 p + annexes.
JULLIEN-CROSNIER, 1989. Catalogue des plantes vasculaires du département du Loiret. *Bulletin de la Société d'Horticulture d'Orléans et du Loiret* : 191-324.
- JULVE P., 1986. Problèmes conceptuels dans la définition des unités de perception du paysage végétal en rapport avec la géomorphologie. *Coll. Phytosoc.*, 13 : 65-84. (Végétation et géomorphologie, Bailleul 1985).

- JULVE P., 1988a. La classification des forêts planitiaies-collinéennes, mésophiles, mésotrophes, de la moitié nord de la France : nouvelles orientations. *Coll. Phytosoc.*, 14 : 237-286, 2 tab. (Phytosociologie et foresterie, Nancy 1985).
- JULVE P., 1988b. Réflexions sur la structure et la dynamique des lisières forestières. Conséquences sur le systèm. *Coll. Phytosoc.*, 14 : 55-79. (Phytosociologie et foresterie, Nancy 1985).
- JULVE P., 1993. Synopsis phytosociologique de la France (communautés de plantes vasculaires). *Lejeunia*, N.S., 140 : 160 p.
- KAULE G., 1974. Die Übergangs und Hochmoore Süddeutschlands und der Vogesen. *Dissertationes Botanicae* (27) : 1-245.
- KENT M. et COKER P., 1992. Vegetation description and analysis, a practical approach. Ed. John Wiley & Sons : 331 p.
- KENTOUR D., 1990. Les phragmitaies. Méthodes d'études et modes de gestion. M.S.T. Envar II, opt. Écologie, Univ. Lille F.A. 2 tomes : 41 p. + annexes.
- KERGUELEN M., 1993. Index synonymique de la flore de France. Collection Patrimoines Naturels n°8. Paris, Ed. SFF/MNHN : 196 p.
- * KERNEIS E. et LAFON E., 1993. Compte rendu du suivi zootechnique et floristique de la réserve naturelle de St-Denis-du-Payré. ADEV, Domaine INRA SAD : 33 p.
- * KLEIN J.-P., 1992. Premier inventaire de la flore vasculaire de la réserve naturelle d'Offendorf (Bas-Rhin, France). Conservatoire des Sites Alsaciens. *Bull. Ass. Phil. Als. Lorr.* 28 : 57-77.
- * KLEIN J.-P., 1992. Premier inventaire de la flore vasculaire de la réserve naturelle d'Erstein (Bas-Rhin, France). *Bull. Soc. Hist. Nat. Colmar* 61 : 83-100.
- * KLEIN J.-P., 1994. Inventaire de la Flore vasculaire de la réserve naturelle d'Erstein. Conservatoire des Sites Alsaciens : 12 p.
- * KLEIN J.-P., 1994. The restoration of former channels in the rhine alluvial forest : the example of the Offendorf Nature Reserve (Alsace, France). *Wat. Sci. Tech.* Vol 29 (3) : 301-305.
- * KLEIN J.-P., PONT B., FATON J.M. et KNIEBIELY P., 1993. The network of river system nature reserves in France and the preservation of alluvial forests. In Broekmeyer, M.E.A., Vos., W., Koop ; H. (eds) European forest reserves. Proceedings of the European forest reserves workshop 6-8 May 1992, Wageningen, The Netherlands. Pudoc scientific publishers, Wageningen : 91-96.
- * KLEIN J.-P., VANDERPOORTEN A., SANCHEZ-PEREZ J.M. et MAIRE G., 1997. La cartographie des hydrophytes appliquée à l'étude des écosystèmes fluviaux : un outil d'analyse pour la restauration des anciens chenaux rhénans. *Lejeunia*, nouvelle série n°153.
- KÜHNER R. et ROMAGNESI H., 1984. Flore analytique des champignons supérieurs (Agarics, Bolets, Chanterelles). Paris, France, Ed. Masson : p.554.
- * L'HOTE P., 1983. Les groupements végétaux de l'île du Girard. Laboratoire de phytosociologie, Université de Besançon. Cahier de l'environnement en Franche-Comté.
- * LABORDE S., 1998. Diversité et dynamique des habitats de la réserve naturelle du Pinail (Etude du secteur des tourbières). GEREPI, Université de Poitiers : 51p.
- LACHAPELLE (de) B., 1975. Etudes botaniques dans les Monts-Dore III. Quelques associations subsyhaliques.
- LACHMANN A., 1963. Les mousses du Hohneck. Le Hohneck, aspects physiques, biologiques et humains. *Bulletin de l'Association Philomathique d'Alsace et de Lorraine* : 221-241.
- LACOURT J., 1981. Clef de détermination des groupements végétaux de l'île-de-France. Laboratoire de Biologie Végétale. Université Paris-XI.
- * LACROIX P. et LANGLOIS D., 1992. Mise en place d'un protocole de suivi floristique sur les corniches de la Réserve Naturelle du Ravin de Valbois. Doubs Nature Environnement, Cléron : 36 p.
- LAHONDERE C., 1993. Contribution à l'étude des salicornes de la Saintonge continentale (compte-rendu de la sortie du 20 septembre 1992). *Bulletin de la Société botanique du Centre-Ouest nouvelle série* (24) : 315-324.
- LAHONDERE C., 1997. Initiation à la phytosociologie sigmatiste. *Bulletin de la Société botanique du Centre-Ouest nouvelle série* (n° spécial 16) : 47 p.
- LAHONDERE C., 1998. Clé de détermination des *Liminium* atlantiques. non publié.
- LAMBINON J., DE LANGHE J. E., DELVOSALLE L., DUVIGNAUD J., 1992. Nouvelle Flore de la Belgique, du G.D. de Luxembourg, du Nord de la France et des régions voisines (Ptéridophytes et Spermatophytes). 4^e édition. Meise, Bruxelles, Ed. Patrimoine du Jardin botanique national de Belgique : 1092 p. et ill.
- * LANGLOIS D., 1994. Suivi entomologique et floristique sur la réserve naturelle du Ravin de Valbois. Synthèse 1992-1993-1994. Doubs Nature Environnement : 35 p. + annexes
- * LANGLOIS D., 1999a. Impact du défrichement et de la remise en pâturage sur les peuplements d'insectes. Suivi 1993-1998 sur les pelouses du Ravin de Valbois. Rapport Doubs Nature Environnement. MATE, DNE, Cléron : 21 p. + annexes.
- * LANGLOIS D., 1999b. Suivis floristiques sur les pelouses de corniche. Evolution 1992-1998. Doubs Nature Environnement. Cléron : 17 p.
- * LE BIHEN J., 1995. Etude des dunes et montilles de la Réserve Nationale de Camargue : analyse d'un inventaire floristique et essai de corrélation avec les facteurs du milieu. Rapport de stage MST Géotechnologie Environnementale. Poitiers : 26 p + annexes.

- * LE GOFF Y., 1989. Contribution à l'étude de la végétation soumise au pâturage extensif (Réserve Naturelle de Chérine, Indre). Maîtrise de Sciences et Techniques « Sciences de l'Environnement », Université de Rouen : 44 p + annexes.
- * LE NEVEU C., 1992a. La grande roselière de l'estuaire de la Seine. Essai de démantèlement spontané. CEDENA.
- * LE NEVEU C., 1992b. Suivi botanique des essais de remise en vasière dans le marais du Hode. RN Estuaire de la Seine. 2^e année. CEDENA : 23 p.
- * LE ROUZIC B. et BRIENT L., 1998. Productivité des microalgues planctoniques d'un lac de plaine eutrophe : le Lac de Grand-Lieu : 101 p.
LECOMTE T. et LE NEVEU C., 1986. Le marais Vernier : contribution à l'étude et à la gestion d'une zone humide. Thèse de doctorat, Université de Rouen, Haute-Normandie.
- * LECOMTE T., 1995. Gestion écologique par le pâturage. L'expérience des réserves naturelles. RNF, Ministère de l'Environnement. Ed. ATEN.
- LEFERRE A., 1996. Impact du pâturage bovin et équin sur la dynamique de la végétation dans une estive en conditions de sous-chargement.
LEFRANCOIS O., 2000. Une expérience de gestion originale : des clous pour la protection de la flore. *La Garance voyageuse* 51 : 32-34.
- * LEGER J.-F., 1994. Les pâturages de Montella. Etude et propositions pour une gestion patrimoniale et pastorale. Rapport de stage. E.N.S.A. Montpellier : 32 p + annexes.
- * LELIEVRE V., 1995. Suivi de la dynamique forestière spontanée de la ripisylve dans la réserve naturelle des Ramières du Val de Drôme. Rapport de stage BTS. Nogent/Vernisson : 41 p. + histogrammes.
- * LEMEE G., 1956. Un exemple de la dynamique des groupements végétaux dans un lac-tourbière de cirque glaciaire : la tourbière du Frankenthal. *Bull. Ass. Phil. Als. Lorr.*, 9 : 200-204.
- * LEPRINCE J.H. *et coll.*, 1990. Inventaire botanique (1990) de la Réserve naturelle des Ramières du val de Drôme. FRAPNA Drôme, Valence : 60 p.
- * LETSCHER R., 1997. Impacts du chevreuil sur une sapinière en régénération. *Bulletin de liaison de l'Association Gestionnaire de la Réserve Naturelle de Nohèdes* 10 : 25-29.
- * L'HOTE P., 1983. Les groupements végétaux de l'île du Girard. Laboratoire de Taxo. expé. et de Phytosocio., *Les cahiers de l'environnement en Franche-Comté*, n°1, 1985. DRAE Franche-Comté : 33 p.
- LOFGREN R., 1987. Importance et valeur d'un réseau de grandes forêts protégées. Situation des forêts anciennes naturelles et semi-naturelles d'Europe, Conseil Europe, Collection Rencontre Environnement, 3.
- * LOISEAU J.-E. et BRAQUE R., 1972. Flore et groupements végétaux du lit fluvial dans le bassin de la Loire moyenne. *Etudes ligériennes* (11) : 99-167.
LONG G., 1957. La « 3 step-method », description sommaire et possibilités d'utilisation pour l'observation permanente de la végétation. CNRS, Paris. *Bulletin du service de la carte phytogéographique* tome 2 fasc 1 : 35-43.
LONG G., 1958. Description d'une méthode linéaire pour l'étude de l'évolution de la végétation. CNRS, Paris. *Bulletin du service de la carte phytogéographique* tome 3 fasc 2 : 107-127.
LONG G., POISSONNET P. *et al.*, 1970. Méthode d'analyse par point de la végétation prairiale dense, comparaison avec d'autres méthodes. Doc n°55 CNRS-CEPE, Montpellier : 31 p.
- * MAJCHRZAK Y., 1987. Gestion de la réserve naturelle du Marais de Lavours par le pâturage extensif. Mise au point d'une méthode de suivi et état initial. Rapport de DEA : 29 p.
- * MAJCHRZAK Y., 1992. Evolution des communautés végétales de marais tourbeux soumies au pâturage bovin et équin. Application à la gestion conservatoire d'une zone humide, le Marais de Lavours. Thèse de doctorat 3^{ème} cycle, Grenoble I : 150 p.
- * MALCUIT G., 1938. Une excursion botanique à l'île Finocchiarola. *Bulletin de la Société botanique de France* 85 : 718-720.
- * MANNEVILLE O. et MAJCHRZAK Y., 1988. Types de cartographie du couvert végétal dans le suivi de la gestion par pâturage d'une réserve naturelle (Marais de Lavours, Ain, France). Document de cartographie écologique, Grenoble, vol. XXXI. : 61-72.
- * MANNEVILLE O., 1988. Bilan phytosociologique et cartographie de la végétation appliquée à l'évaluation de la valeur biologique et à la gestion des marais tourbeux eutrophes de basse altitude : cas des bordures du lac d'Annecy (Haute-Savoie) et du Marais de Lavours (Ain). Coll. Phytosociol., XV, Phytosociologie et Conservation de la Nature, Strasbourg 1987 : 453-468.
MANNEVILLE O., VERGNE V. et VILLEPOUX O., 1999. Le monde des Tourbières et des marais. Groupe d'Etude des Tourbières. Delachaux et Niestlé, Paris : 320 p.
- MARION L., PAILLISSON J. M., ALAIW J., *et al.*, 1998. Impact du niveau d'eau sur la productivité des macrophytes
MARSTALLER R., 1993. Synsystematische Übersicht über die Moosgesellschaften Zentraleuropas. *Herzogia*, 9 : 512-541.
- * MARTY N.C., 1981. Approche pédologique et relations sol-végétation dans la Réserve Naturelle de la Massanne. Réserve Naturelle de la Massanne, Travaux scientifiques 9 : 62 p.

- * MASSE J.-C., 1966. Flore et végétation lichénique des Iles Glénan (Finistère). *Revue bryologique et lichénologique* 34 : 854-927.
- MAUBERT Ph. et DUTOIT T., 1995. Connaître et gérer les pelouses calcicoles. Cahier technique ATEN, CDPNE, Ministère de l'Environnement : 65 p.
- * MAUBERT Ph., 1982. Etude sur l'écologie des pelouses calcicoles et des problèmes liés à leur conservation (RN de Grand Pierre et Vitain). CDPNE : 33 p.
- * MAUBERT Ph., 1985. Inventaire floristique de la Réserve Naturelle de Chérine :19 p.
- * MAUBERT Ph., 1986. Suivi botanique de la gestion des pelouses calcicoles. RN Grand Pierre et Vitain. Rapport final CDPNE, Blois : 28 p. + annexes.
- * MAUBERT Ph., 1994. Liste de la flore vasculaire de la RN de Grand-Pierre et Vitain. CDPNE : 13 p.
- * MAUBERT Ph., 1996. Synthèse de la gestion par pâturage et fauchage réalisée dans la réserve naturelle de Grand-Pierre et Vitain (Loir et Cher, France). Actes du colloque international : "La gestion des pelouses calcicoles", Vieves-sur-Vivain (Belgique, mai 1996). Cercle des naturalistes de Belgique : 75-88.
- * MAUBERT Ph., 2000a. Cartographie des populations d'Euphrase de Jaubert (*Odontites jaubertianus*) sur la réserve naturelle des Vallées de Grand-Pierre et de Vitain. Comparaison 1988-2000. Rapport final CDPNE, Blois.
- * MAUBERT Ph., 2000b. Impacts du fauchage et du pâturage sur la flore et la végétation des pelouses de la réserve naturelle des vallées de Grand-Pierre et de Vitain. In Coll., 2000, Actes du colloque « La gestion des pelouses calcicoles » n° spécial Recherche naturalistes en région Centre : 23-35 + annexes.
- * MAUCHAMP A., 1998. Protocole de suivi des roselières. Rapport « typologie ». Station Biologique de la Tour du Valat : 4 p. + extrait du rapport.
- * MEINESZ A. et VERLAQUE M., 1989. Localisation de la limite inférieure des herbiers à *Posidonia oceanica* (L) Delile, de la Réserve Naturelle des Lavezzi, II : mission Lavezzi 5 (1987). *Trav. Sci. Parc. nat. rég. Rés. nat. Corse, Fr.*, 14 : 83-88.
- * MEINESZ A., CAYE G., CHARBONNEL E. et LEFEVRE J.-R., 1988. Localisation de la limite inférieure des herbiers à *Posidonia oceanica* et observations sur la fructification dans la Réserve naturelle des îles Lavezzi. Mission 1986. *Trav. Sci.Parc. nat. rég. Rés. nat. Corse* , Fr., 14 : 53-70.
- * MERIGON M., 1999. Analyse typologique du réseau hydrographique et des peuplements de macrophytes aquatiques de la Réserve Naturelle des Marais de Bruges (Gironde). Contribution à la mise en place d'un suivi scientifique. Mémoire de DESS « Dynamique des Ecosystèmes aquatiques ». Université de Pau et des Pays de l'Adour. Cemagref, Unité de recherche Qualité des eaux : 73 p.
- * MERIGON M., DUTARTRE A. et CHEYROU D., 1999. Synthèse des données sur la qualité des eaux et les peuplements végétaux, propositions de suivis scientifiques. Réserve Naturelle des Marais de Bruges (Gironde). Département Gestion des milieux Aquatiques, étude n°45, SEPANSO : 59 p + annexes 113 p.
- * MEYRAN, 1988. Herborisation à Saint-Christophe en Oisans (RN Haute-Vallée du Vénéon). Annales de la Société d'Histoire Naturelle de Toulouse.
- * MICHELOT J.-L., 1994. Gestion et suivi des milieux naturels fluviaux. L'expérience des Réserves Naturelles. Quétigny, Réserves Naturelles de France : 440 p.
- * MICHELOT J.-L., 1995. Gestion patrimoniale des milieux fluviaux. Guide technique. Réserves Naturelles de France, Ministère de l'Environnement, Agence de l'eau Rhône Méditerranée Corse. Ed. ATEN, Montpellier : 67 p.
- MILLOT G., 1963. La végétation des environs du Hohneck. In le Hohneck, aspects physiques, biologiques et humains, éd. Ass. Phil. Als. Lorr., Strasbourg : 11-14
- Ministère de l'environnement, 1997. Guide des séries photographiques. Prises et reprises de vue. Observatoire photographique du paysage.
- Ministère de l'Environnement, 1997. Observatoire - mode d'emploi. Revue de l'observatoire photographique du paysage. Ministère de l'Environnement – Hazan : 6 p.
- * MOLINA J., 1998. Typologie des mares de Roque-Haute. *Ecol. Médit.* 24 (2) : 207-213.
- * MOLINIER R. et TALLON G., 1974. Documents pour un inventaire des plantes vasculaires de la Camargue. *Bulletin du Muséum d'Histoire Naturelle de Marseille*, 34 : 165 p.
- MOLLET A.-M. *et al.*, 1987. Etude pour une cartographie des groupements végétaux. Université Clermont II, Parc des Volcans d'Auvergne : 11 p.
- MONTEGUT J., 1987. Les plantes aquatiques : Milieu aquatique, Entretien, Désherbage. Tome I, II, III, IV. Association de Coordination Technique Agricole, Paris : 197 p.
- MOORE P.D. et CHAPMAN S.B. (eds.), 1986. *Methods in Plant Ecology*. Backwell Scientific Publications, Oxford, UK : 589 p.
- * MORAND A., MANNEVILLE O., MAJCHRZAK Y., DARINOT F. et BEFFY J.-L., 1998. Conséquences des modes de gestion conservatoire (pâturage équin et bovin, pâturage mixte, fauche et débroussaillage) sur la dynamique des communautés végétales de la réserve naturelle du Marais de Lavours. Rapport d'étude : 29 p. + annexes.
- * MORAND D., 1979. Les groupements végétaux de la réserve naturelle de la vallée de la Grand-Pierre et de Vitain. Etude pédologique. D.E.A. Université Paris XI. Rapport final CDPNE, Blois : 45 p. + annexes.
- * MOREAU G., 2001. Mise en place d'un suivi d'espèces patrimoniales : protocoles et résultats concernant la flore et l'avifaune. Doubs nature Environnement. Cléron : 16 p.

- MOSER M., 1983. Keys to Agarics and Boleti. 4^{ème} édition. Publisher Roger Phillips, London.
- MULHAUSER B. et MONNIER G., 1995. Guide de la Faune et de la Flore des lacs et des étangs d'Europe. Delachaux et Niestlé, Paris : 336 p.
- MULLER S., 1980. Note sur la végétation des tourbières vosgiennes. Extension altitudinale et relations du *Rhynchosporium albae* Koch et du *Caricetum limosae* Br. Bl. 21. *Colloques phytosociologiques VII* : La végétation des sols tourbeux, Lille, 1978 : 225-230.
- * MULLER S., 1992. Expertise de l'impact sur les végétations de l'exploitation pastorale dans le cirque glaciaire du Frankenthal (Massif du Hohneck). PNRBV :13 p
- MULLER Th. , 1996. Réserve Biologique des Deux Lacs. Étude de l'écocomplexe et propositions de règles de gestion. Mémoire de stage, Strasbourg, Direction régionale Alsace de l'ONF : 86 p. + cartes SIG.
- MUNK A., 1966. Danish Pyrenomycetes. Dansk botanisk arkiv. Bind 17. Copenhague.
- NANNENGA-BREMEKAMP N.E., 1991. A guide to temperate Myxomycetes. Biopress Ltd. Bristol.
- NAVARRO-ROSINES P., ROUX C. et BELLEMERE A., 1999. *Thelocarpella gordensis* gen. et sp. nov. (Ascomycetes lichenisati, Acarosporaceae). *Can. J. Bot.* (sous presse).
- NAVARRO-ROSINES P. et ROUX C., 1996. Le *Clauzadella gordiensis* gen. et sp. nov., ascomycète lichénicole non lichénisé (Verrucariales, Verrucariaceae). *Can. J. Bot.*, 74 : 1553-1538.
- NAVARRO-ROSINÉS P. et ROUX C., 1998. *Polycoccum Clauzadei* sp. nov. (Ascomycètes, Dothideales), champignon lichénicole non lichénisé sur *santhoria elegans* Mycotaxon, Vol. LXIX : 327-337.
- NCC, 1985. Botanical survey and monitoring methods for grasslands. Peterborough, Nature Conservancy Council.
- * NEGRE R., 1950. Contribution à l'étude phytosociologique de l'Oisans. La Haute-Vallée du Vénéon (Massif Meije-Ecrins-Pelvoux). *Phyton* 2 (1-3) : 23-50.
- NOHARA S., 1991. A study on annual changes in surface cover of floating leaved plants in a lake using aerial photography. *Vegetatio* 97 : 125-136.
- OBERDORFER E., 1990. Pflanzensoziologische Excursionsflora für Süddeutschland., 6. Auflage. Stuttgart, Ed. Ulmer : 987 p.
- * OBERLINKELS M., 1987. Etude phytoécologique des vallées occidentales du Massif des Ecrins (Haute-Vallée du Béranger). Thèse de doctorat. Université Scientifique Technologique et médicale, Mention Biologie. Grenoble : 123 p.
- OBERTI D., 1988. Préstude en vue d'une typologie des stations forestières dans les Vosges alsaciennes. Région Alsace et S.E.R.F.O.B. : 107 p.
- * OCHSENBEIN G., 1961. La végétation du Hohneck. *Bull. Soc. Bot. France*, 106 : 37-60.
- * OCHSENBEIN G., 1962. Caractérisation des espèces de *Hieracium* rencontrées en Alsace. Conclusions phytogéographiques. *Bull. Ass. Phil. Als. Lorr.*, 11 : 245-260
- * OCHSENBEIN G., 1963. La végétation du Hohneck In le Hohneck, aspects physiques, biologiques et humains, éd. *Ass. Phil. Als. Lorr.*, Strasbourg : 157-184
- * OCHSENBEIN G., 1966. Crocus dans le Frankenthal et quelques autres observations d'espèces intéressantes. *Bull. Ass. Phil. Als. Lorr.*, 12, pp 232-233
- * OCHSENBEIN G., 1969. Observations récentes auprès des lacs des Hautes-Vosges. *Bull. Ass. Phil. Als. Lorr.*, 13 : 189-193
- * OIKOS, 1995. La biodiversité des fosses de tourbage à l'intérieur de la RN des Sagnes de la Godivelle. Parc des Volcans, Ministère de l'Environnement : 29 p.
- * OLIVEREAU F., 1993. Les Terres de la Croix de Micy. Inventaire floristique et interprétations phytosociologiques. *Naturalistes Orléanais* : 6 p.
- * OSTERMANN O., 1990. La dynamique de la pinède à crochet (*Pinus uncinata*) des Hauts-Plateaux du Vercors. *Revue de géographie alpine* 78 (4) : 52-55.
- OZENDA P. et CLAUZADE G., 1970. Les Lichens, étude biologique et flore illustrée. Masson : 785 pages (description de 2188 espèces).
- * P.N.R. Camargue, 1995. Etude de l'évolution du littoral sableux de la Camargue. PNRC, SOGREAH Ingénierie, Aquascop, 3 volumes : textes, plans et annexes.
- * PARADIS G. et LORENZONI C., 1995. Végétation et flore des îles Ratino et Porrugia (Réserve des Lavezzi, corse du sud). *Trav. Sci. Parc. nat. rég. Rés. nat. Corse, Fr.*, 51 : 1-69.
- * PARADIS G., LORENZONI C. et PIAZZA C., 1994. Flore et végétation de l'île Piana (Réserve des Lavezzi, corse du sud). *Trav. Sci. Parc. nat. rég. Rés. nat. Corse, Fr.*, 50 : 1-87.
- PARDÉ J., 1988. Dendrométrie. Nancy, ENGREF : 328 p.
- PARENT G.H., 1997. Atlas des Ptéridophytes des régions lorraines et vosgiennes, avec les territoires adjacents. Luxembourg, Ministère de la Culture, Muséum d'Histoire Naturelle : 307 p.
- * PARMONTIER S., 1991. Etude de la croissance de hêtres dans la réserve naturelle de la Massane. Réserve Naturelle de la Massane, Travaux 30 : 32 p.
- * PAUTHENET Y. et OSTERMANN O., 1989. Organisation des unités écologiques de la Réserve Naturelle des Hauts-Plateaux du Vercors. Application à l'aménagement et à la gestion des terrains d'altitude du Vercors. PNRV, Lans-en-Vercors.

- * PAUTHENET Y. et OSTERMANN O., 1990. Etude de la valeur pastorale des pâturages d'altitude, à propos des Hauts-Plateaux du Vercors. *Revue de géographie alpine* 78 (4) : 46-51.
- * PAUTON G., 1985. Problèmes biologiques posés par l'extension des peuplements de ligneux dans le Marais de Lavours. Rapport Univ. Grenoble I, RN Marais de Lavours : 19 p.
- * PAUTON G., 1994. Les conséquences de la déprise agricole sur la dynamique de la végétation alluviale : l'exemple de la réserve naturelle des Marais de Lavours. *Revue d'écologie Alpine* (2) : 25-41.
- * PAUTOU G. et GENSAC P., 1973. Recherches écologiques sur quelques types de prairies du Marais de Lavours (Ain). *Ann. Centre Univ. savoie, Sc. Nat*, 1 : 57-63.
- PAVILLARD J., 1935. Eléments de sociologie végétale (phytosociologie). Paris, *Actual. Sci. Ind.*, 251 : 3-102.
- * PELLICIER Ph., 1999. Contribution à l'étude systématique et écologique des micromycètes parasites des plantes spontanées de la réserve naturelle de la Massane. Réserve Naturelle de la Massane, Travaux 51 : 31 p. + 4 planches.
- * PENIN D. et BELET J.M., 1997. Inventaire cartographique des habitats de la réserve naturelle du Mas Larriou. Cartographie, typologie et codification selon les normes du manuel Corine 1991. RN Mas Larriou, Travaux 4, Argelès sur Mer : 86 p.
- * PERCIE DU SERT T., 1982. Relations entre la phénologie et la morphologie du Hêtre dans le massif des Albères. Réserve Naturelle de la Massane, Travaux scientifiques 12 : 73 p.
- * PERRINET M., 1991. Etude de la végétation de la réserve naturelle du Pinail 1ère partie la flore, les landes, GEREPI/ Ministère de l'Environnement : 80 p.
- * PERRINET M., 1993. Etude de la végétation de la réserve naturelle du Pinail. II, les tourbières, les groupements aquatiques et amphibies, Rapport GEREPI : 42 p.
- * PERRINET M., 1995a. Les groupements végétaux de la réserve naturelle du Pinail. I, les landes, *Bull. Soc. Bot. C.O.*, 26 : 3-18.
- * PERRINET M., 1995b. Les groupements végétaux de la réserve naturelle du Pinail. II, les tourbières et les groupements aquatiques et amphibies, *Bull. Soc. Bot. C.O.* 26 :19-44.
- PETERKEN G. F., 1996. Natural woodland. Ecology and conservation in Northern Temperate regions, Cambridge University press :522 p.
- PIALO D., CHESSELD. et AUDA Y., 1984. Description du milieu et analyses factorielles des correspondances multiples. *Compte rendu hebdomadaire des séances de l'Académie des sciences de Paris*, 298, série III (11) : 309-314.
- * PIEL A. et WORDSWORTH V., 1997. Mise en place de placettes permanentes en RN non exploitable forestière. FIF-ENGREF, Nancy : 30 p.
- * PIERRON V., 2001. Suivi des roselières 2000-2001. RNV Etang St-Louis. Conservatoire Rhône-Alpes des Espaces Naturels : 5 pages + annexes.
- PIERROT R.B., 1982. Les bryophytes du Centre-Ouest : classification, détermination, répartition. *Nouvelle série, n° spécial 5*. Société Botanique du Centre-Ouest : 123 p.
- * PIGEULT E., 1998. Forêt non exploitée du Ravin de Valbois : Inventaire de l'état zéro par placettes permanentes et analyses en terme de dynamique forestière. Rapport de stage BTS Gestion forestière, CFPPA de Chateaufarine, Besançon : 33 p.
- * PINET F., 1990. Etude préliminaire de l'état ponctuel de la végétation. RN des Ramières. Maîtrise de biologie des organismes et des populations, Université de Grenoble : 30 p.
- * PINET F., 1991. Etude de la dynamique de la végétation dans la réserve naturelle des Ramières du Val de Drôme. DEA. Université J. Fournier, Grenoble : 75 p. + annexes.
- * PISSAVIN S. (Réd.), PONT B. et FATON J-M (Coord.), 1998. Protocole de suivi à long terme des peuplements hydrophytes et odonates comme descripteur de fonctionnement des hydrosystèmes. Programme test sur 19 RN ou RNV. Réserves Naturelles de France.
- * PLEISS B., 2000. Mise en place d'un suivi de végétation dans la Réserve Naturelle de l'île de Rhinau. ENSA Rennes, Conservatoire des sites alsaciens.
- PN Ecrins, 1999. Protocoles de prises de vues, méthodologies de classement et d'archivage : 9 p.
- POISSONNET P., 1966. Etude méthodologique en écologie végétale à partir des photographies aériennes. Thèse de 3è cycle, Montpellier : 107 p.
- POISSONNET J. et POISSONNET P., 1969. Etude comparée des méthodes d'analyse de la végétation des formations herbacées denses et permanentes. Conséquences sur les applications agronomiques. *Doc. n°50*. Montpellier, CEPE CNRS : 120 p.
- POISSONNET P., 1969. Comparaison des résultats obtenus par diverses méthodes d'analyse de la végétation dans une prairie permanente. Séminaire méthodes d'inventaire des prairies permanentes, Montpellier, 25 et 26 mars : 33 p.
- * PONT B. et CLUZEAU C., 1997. Suivi à long terme de la dynamique spontanée des forêts alluviales dans six RN. Quétigny, RNF : 43 p.
- * PONT B. et LE BOT N., 2002. Suivi à long terme de la dynamique spontanée de la forêt alluviale de l'île des Graviers. Résultats de la seconde campagne de relevés. Réserve Naturelle Ile de la Platière. Association des amis de la réserve naturelle : 25 p. + annexes.

- * PONT B., 1987. La végétation alluviale de l'île de la Platière (Isère-Ardèche) : état actuel et dynamique. Rapport de stage. Labo. Bot. Univ. Grenoble : 67 p.
- * PONT B., 1994. Eléments bibliographiques en vue de la mise au point d'une méthode de suivi à long terme de la dynamique forestière spontanée des ripisylves. Réserves Naturelles de France, Quétigny : 15 p.
- * PONT B., 1995. Suivi à long terme de la dynamique forestière spontanée des ripisylves. Première phase : mise au point de la méthode et test sur 6 réserves naturelles. Rapport final, Réserves Naturelles de France : 12 pages + annexes.
- * PONT B., 1997. Suivi à long terme de la dynamique spontanée des forêts alluviales. Protocole définitif. Note de 4 pages. In CLUZEAU C. (Red.) et PONT B. (Coord.), 1997.
PONT B., 2000. Mise en place et adaptation d'un protocole de suivi de prairies alluviales destiné à évaluer l'impact de la gestion. In La mise en place de protocoles de suivi, seconde journée d'échanges techniques entre gestionnaires d'espaces naturels de Rhône-Alpes : 32-36.
- PRELLI R., 1990. Guide des fougères et plantes alliées. Paris, Ed. Lechevallier, 2^e édition : 232 p.
- * PRINET A., 1998. Carte de végétation de la RN de la Baie de l'Aiguillon (Vendée). ONC : 73 p.
- * PRINET A., GUILLOTEAU J., MARJOLET M., *et al.*, 1997. Les marais de Bourgneuf-en-Retz, les Moutiers-en-Retz (Loire-Atlantique), levé d'une carte phytoécologique appliquée aux Culicidés, étude de l'hydraulique. *Bulletin de la Société des Sciences Naturelles de l'Ouest de la France* nouvelle série, t. 19 (fasc. 4) : 173-185.
- * PROBST A., MASSABUAU J.-Ch., PROBST J.-L., FRITZ B., 1990. Acidification des eaux de surface sous l'influence des précipitations acides : rôle de la végétation et du substratum, conséquences pour les populations de truites : le cas des ruisseaux des Vosges, *C. R. Acad. Sci. Paris*, t 311 (a), Série II : 405-411.
- PROVOST M., 1993. Atlas de répartition des plantes vasculaires de Basse normandie. Caen, Ed. Press Univ. de Caen.
- * PUIG J.N., 1979. Notice sur la végétation. Réserve Naturelle de la Massane, Travaux scientifiques 7 : 51 p.
- PURVIS, O.W., COPPINS, B.J. et JAMES P.W., 1993. Checklist of Lichens of Great Britain and Ireland. *British Lichen Society Bulletin* 72 (Supplement).
- RAMEAU J.-C. , BISSARDON D.M. et GUIBAL L., 1997. CORINE Biotope. Version originale, types d'habitats français. Nancy, E.N.G.R.E.F., M.N.H.N. : 217 p.
- RAMEAU J.-C., 1985. Conifères, Clé des genres – clé des espèces. Nancy, E.N.G.R.E.F. : 178 p.
- RAMEAU J.-C., 1986. Les études stationnelles en France. Laboratoire de Botanique et de Phytosociologie forestière, Nancy, E.N.G.R.E.F.
- RAMEAU J.-C., 1987. Contribution phytoécologique et dynamique à l'étude des écosystèmes forestiers ; applications aux forêts du Nord-Est de la France, Thèse d'état. Université de Franche-Comté.
- RAMEAU J.-C., 1992. Référentiel français des habitats concernés par la directive « Habitats » (habitats forestiers et associés à la forêt). Habitats prioritaires, Habitats d'intérêt communautaire. ENGREF, Ministère de l'Agriculture et de la pêche (DERF), actualisé en 1995.
- * RAMEAU J.-C., 1994. Le Gazon du Faing, phytodynamique forestière des Hautes Chaumes : 30 p.
- RAMEAU J.-C., 1994. Typologie et potentialités des milieux naturels de la vallée de la Loue en vue d'une gestion intégrée des ressources. ENGREF, Nancy : 397 p.
- RAMEAU J.-C., 1996. Complexes sylvatiques des forêts résineuses montagnardes (pineraies, sapinières ou pessières acidiphiles) et subalpines (pessières, pineraies, mélézins, cembraies). t.4.
- RAMEAU J.-C., MANSION D. et DUME G., 1989. Flore forestière française. Guide écologique illustré. Tome 1 Plaines et collines. Paris, Institut pour le développement forestier : 1785 p.
- RAMEAU J.-C., MANSION D. et DUME G., 1993. Flore forestière française. Guide écologique illustré. Tome 2 Montagnes. Paris, Institut pour le développement forestier : 2421 p.
- RAUNKIER C., 1934. The life forma of plants and statistical plant geography. Oxford.
- * RAVETTO S., PARADIS G., BOULMER M. et LORENZONI C., 1997. Contribution à l'étude de la biologie et de l'écologie de *Kosteletzkyia pentacarpos* (L.) Ledeb. (Malvaceae) : espèce rare et protégée de la réserve naturelle de l'étang de Biguglia. Université de Corse. *Travaux scientifiques de la réserve naturelle de l'étang de Biguglia*, n°1, tome 1 : 60 p.
- RAYBOULD A.F. *et al.*, 1991. The evolution of *Spartina anglica* C.E. Hubbard (Gramineae) : genetic variation and status of the parental species in Britain. *Biological Journal of the Linnean Society* 44 : 369-380.
- * REBEIROT F., 2001. Réserve naturelle du Ravin de Valbois. Expertise Forestière. Perrigny : 22 p. + cartes.
- * RÉGNIER J., 1994. Suivi de la dynamique spontanée des ripisylves : Réserve Naturelle de Saint Pryvé-Saint Mesmin. Rapport BTS Production forestière, Naturalistes Orléanais : 12 p + annexes.
- RENAUD J.-P. et MERMIN E., 1994. Installation de placettes permanentes dans deux forêts subnaturelles des Alpes françaises : objectifs – protocole de mesure et résultats – développements. Cemagref, Grenoble : 37 p.
- RENAUD J.-P. et MERMIN E., 1996. Installation de placettes permanentes dans les forêts résineuses des Alpes du Nord. CEMAGREF, Grenoble : 43 p.

- Réseau ESPACE, 1998. Gestion éco-pastorale : adopter une méthode de suivi de la végétation. Synthèse d'une étude réalisée par Katell Chérière. *Les Cahiers Techniques du Pique-Bœuf* n°2, septembre 1998. Fédération des Parcs Naturels Régionaux de France, Paris : 16 p.
- * RESERVE NATURELLE DE LA CARAVELLE, 1997. Inventaires des placettes permanentes. Evolution des unités écologiques. Parc naturel régional de la Martinique : 50 p.
 - RICARD M. (ed.), 1983. Les algues d'eau douce : systématique, clefs d'identification, méthodologie. MNHN, Paris.
 - RICHARDOT-COULET M., AMOROS C., REYGRABELLET J.-L., *et al.*, 1982. Diagnose des ensembles fonctionnels aquatiques définis sur le Haut-Rhône français. Applications à une cartographie écologique d'un système fluvial. *Eau du Québec* 15 : 146-153.
 - RIEUX R., RITSCHER G. et ROUX C., 1977. Etude écologique et phytosociologique du *Crassuletum tillaeae* Mollinier et Tallon 1949. *Revue de Biologie et d'Ecologie méditerranéenne* 4 (3) : 117-143.
 - * RITTER J. et BOTTNER P., 1970. La corrélation sol-végétation au niveau des pelouses de l'étage subalpin supérieur du Vercors méridional. *Coll. Fl. et Vég. Alpes et Jura*. Besançon.
 - * RNF, 1998. Protocole de suivi à long terme des peuplements hydrophytes et odonates comme descripteurs de fonctionnement des hydrosystèmes. Réerves Naturelles de France et le Ministère de l'Environnement, Quétigny : 17 p.
 - ROSE F., 1990. The epiphytic (corticolous and lignicolous) lichen flora of the forêt de Fontainebleau. *Bulletin de la Société botanique de France, Lettres bot.* 137 (2-3) : 197-209.
 - ROSSMAN A.Y., TULLOS R.E., O'DELL T.E., *et al.*, 1998. Protocol for an all taxa biodiversity inventory of Fungi in Costa Rica conservation area. Ed. Rossman, Tullios, O'Dell et Thorn : 195 p.
 - * ROUDIER D., 1995. Contribution à l'inventaire et à l'étude des bras morts de l'Allier dans la réserve naturelle du Val d'Allier bourbonnais. Mémoire de maîtrise de Biologie. Université de Clermont-Ferrand, ONF Allier : 81 p + annexes.
 - * ROUDIER D., 1996. Etude des bras morts de la réserve naturelle du Val d'Allier bourbonnais. Mémoire de DESS. Université de Clermont-Ferrand, ONF Allier : 107 p. + annexes.
 - ROUX A.L., 1982. Cartographie polythématique appliquée à la gestion écologique des eaux : étude d'un hydrosystème fluvial : le Haut-Rhône français. CNRS, Lyon : p.116.
 - * ROUX C. et BRICAUD O., 1993a. Importance des lichens dans la gestion d'une réserve naturelle : l'exemple de la réserve de la vallée de la Grand-Pierre et de Vitain (Loir et Cher). CDPNE : 35 p. + annexes.
 - * ROUX C. et BRICAUD O., 1993b. Importance des lichens dans la gestion d'une réserve naturelle : l'exemple de la réserve naturelle de Grand-Pierre et Vitain. Etude complémentaire. CDPNE : 10 p.
 - * ROUX C. et BRICAUD O., 1999. Importance des lichens dans la gestion d'une réserve naturelle : l'exemple de la réserve de la vallée de la Grand-Pierre et de Vitain (Loir et Cher). *Bull. Soc. Linn. Provence*, 50 : 203-231.
 - ROUX C., 1981a. Etude de la durée de mouillage du substrat dans cinq peuplements lichéniques saxicoles-calcicoles de Provence. *Bulletin de la Société linnéenne de Provence* 32 : 65-97.
 - ROUX C., 1981b. Etude écologique et phytosociologique des peuplements lichéniques saxicoles-calcicoles du sud-est de la France. *Bibliotheca lichenologia* 15 : 1-557.
 - * ROUX C., BRICAUD O. et TRANCHIDA F., 2000. Importance des lichens dans la gestion d'une réserve naturelle : l'exemple de la réserve naturelle des Vallées de Grand-Pierre et de Vitain. In Coll., 2000, Actes du colloque « La gestion des pelouses calcicoles », n° spécial Recherche naturalistes en région Centre : 44-59 + annexes.
 - ROUX C., BRICAUD O., COSTE C., *et al.*, 1991. Lichens de France : espèces nouvelles trouvées en 1990-1991. *Bulletin de l'association française de lichénologie* 16 (2) : 3-4.
 - * ROUX L., 1996. Suivi de la dynamique forestière dans la réserve naturelle des Ramières du Val de Drôme. Mémoire de BTS production forestière, école de Poisy (74) : 31 p. + annexes.
 - ROYER J.-M., 1987. Les pelouses des *Festuco-Brometea*. D'un exemple régional à une vision eurosibérienne : étude phytosociologique et phytogéographique. Thèse Doc. Etat. Besançon : 424 p.
 - * ROYER J.-M., 1993. Le marais et la forêt de la combe forquot (RN Chalmessin). Etude botanique et phytosociologique. *Bull. Soc. Nat. Arch. Hte-Marne*, tome 24, fasc 5 : 77-104.
 - * ROYER J.-M., 1998. Suivi phytosociologique de la pelouse de Musseau (RN Chalmessin) : 9 p.
 - * ROYER J.-M., 1999. Suivi phytosociologique du marais aval et de ses marges (RN Chalmessin).
 - * RUER D., 1992. Etude de la végétation aquatique de la réserve du Pinail. GEREPI, mémoire de maîtrise « biologie des organismes et des populations », Faculté des sciences de Poitiers : 31 p.
 - * SALVADOR O., 1995. Historique et dynamique actuelle de la végétation du lac du Mont Coronat (Vallée de Nohèdes, Pyrénées-Orientales). Mémoire de maîtrise de Géographie. Université de Toulouse-Le Mirail, Toulouse : 172 p + 3 cartes.
 - * SASTRE C. et VENNETIER M., 1994. Installation de placettes permanentes pour l'étude de la végétation, RN de la Caravelle. MNHN : 11 p + annexes.
 - * SASTRE C., FIARD J.-P. et DELATTE A., 1991. Carte des unités écologiques de la réserve naturelle de la Caravelle.
 - * SCHNITZLER-LENOBLE A., 1996. Les Hautes-Chaumes des Vosges. Diagnostic écologique pour une gestion conservatoire d'un milieu sensible. Rapport de contrat pour le Parc Naturel Régional des Ballons des Vosges.
 - * Science et Nature, 1992. Inventaire botanique de la RN de la Truchère-Ratenelle. *Bull. Soc. Hist. Nat. Autun*.
 - * SELLA B., 1992. Réserve naturelle du Bois du Parc (Mailly-le-Château). Liste botanique. Groupe ornithologique de l'Yonne.

- * SIGAL P., 1998. Inventaire mycologique de la réserve naturelle de Chalmessin : 3 p.
- * SINNASSAMY J.-M. et MAUCHAMP A., 2001. Roselières, gestion fonctionnelle et patrimoniale. Cahiers techniques de l'ATEN n°63 : RNF, ATEN : 98 p.
- * SIORAT F., 1996. Inventaire des herbiers de Zostère, *Zostera Marina*, archipel des Sept-Iles. Conseil Général des Côtes d'Armor, Ministère de l'Environnement, Côtes d'Armor, LPO : 30 p.
- SMITH, A.J.E., 1978. The Moss Flora of Britain and Ireland. Cambridge University Press : 706 p.
- * SREMSKI F., 1991. Contribution à la connaissance du complexe tourbeux de la Godivelle (Puy de Dôme). Etude phytosociologique et phytocéologique des sites de la plaine Jacquot. Parc des Volcans d'Auvergne, Mémoire de DEA, Univ. Paris Sud. Ministère de l'Environnement : 28 p.
- SUTHERLAND W.J. et HILL D.A., 1996. Managing habitats for conservation. Cambridge University Press.
- * TACHOT L., 1999. Cartographie des mosaïques d'habitats du ruisseau de Valbois. Doubs Nature Environnement. Cléron : 10 p.
- * TEN HAAF & BAKKER, 1999. Etude de la végétation. Réserve Naturelle de la Baie de Canche. Espace Naturel Régional, Eden 62, MATE : 13 p + annexes.
- * TEN HAAF C., NACHBAR N. et BRUINBERG L., 1995. Platier d'Oye, étude de la végétation. Ten Haak en Bakker, ecologisch en hydrologisch adviesbureau : 44 p.
- * TERRISSE A., 1994. Inventaire des plantes vasculaires présentes sur l'île de Ré. *Soc. Bot. Centre-Ouest*. vol 13.
- * TERRISSE J., 1989. Végétation et pastoralisme : état initial et mise en place du suivi sur la Réserve Naturelle de Lilleau des Niges. LPO, Cahiers des réserves 3 : 63 p. + annexes.
- * TERRISSE J., 1990a. La végétation prairiale de la réserve de Chérine : première année de suivi botanique. LPO, Ministère de l'Environnement, Réserve Naturelle de Chérine : 20 p + annexes.
- * TERRISSE J., 1990b. Suivi botanique de la réserve naturelle de Lilleau des Niges (île de Ré, 17) 3ème année. LPO, Ministère de l'Environnement, DNP.
- * TERRISSE J., 1990c. Végétation et pastoralisme : 2ème année de suivi sur les réserves naturelles. LPO, Cahier des réserves 4 : 23-28 + annexes.
- * TERRISSE J., 1993. Végétation et pastoralisme. Premier bilan de 5 années de suivi (1988-1992) sur la Réserve Naturelle du Marais d'Yves. LPO, Ministère de l'Environnement : 42 p + annexes.
- * TERRISSE J., 1994. Suivi botanique de la Réserve Naturelle de Lilleau des Niges (17). 4ème et 5ème années. LPO, Ministère de l'Environnement, DNP.
- * TERRISSE J., 1995. Végétation et pastoralisme. Premier bilan de 5 années de suivi (1989-1994) sur la RN de Beauguillot. Ministère de l'environnement, LPO, Fondation de Beauguillot : 20 p.
- TERSCHUREN J., 1999. Plan d'action en faveur de *Cypripedium calceolus* en Europe. Strasbourg, Conseil de l'Europe : 59 p.
- * TEXIER M.P. et KERNEIS E., 1997. Analyse du fonctionnement pastoral de la RN de Saint-Denis du Payré : un outil au service de la gestion agri-environnementale. INRA-SAD St-Laurent-de-la-Prée : 40 p.
- * THEBAUD G., 1995. Reconnaissance phytocéologique dans le Val d'Allier (Tronçon concerné par le programme Life Loire Nature dans les départements de l'Allier et du Puy-de-Dôme). Conservatoire des Paysages d'Auvergne, Observatoire du Patrimoine Naturel d'Auvergne : 48 p.
- * TIBERGHEN T., 1989. Les peuplements forestiers de pins à crochets (*Pinus uncinata*) sur les Hauts-Plateaux du Vercors. Structure de la population de jeunes pins, étude dendroclimatique. PNRV, Lans-en-Vercors : 13 p.
- TOURNADE F., 1993. Les prairies naturelles humides communales du Marais Poitevin. Organisation, fonctionnement et genèse d'un agro-écosystème. Thèse de Doctorat. ENSA Rennes. Rennes : 217 p.
- * TOUSSAINT B. (Red.), BOULLET V. (Dir.), 1995. Etude floristique et phytocénétique des sites littoraux de la réserve naturelle de la Baie de Somme. Propositions de gestion conservatoire. Vol. 1, CRP/CBNB, SMACOPI : 102 p.
- * TOUSSAINT B. et POITOU A. (Red.), DUHAMEL F., *et al.* (Dir.), 1997. Suivi floristique et phytocénétique de la réserve naturelle de la Baie de Somme. CRP/CBNB, SMACOPI.
- * TRAVE J., DURAN F. et GARRIGUE J., 1999. Biodiversité, richesse spécifique, naturalité. L'exemple de la réserve naturelle de la Massane. Association des amis de la Massane, Laboratoire Arago. Réserve Naturelle de la Massane, Travaux 50 : 30 p.
- * TRAVE J., GARRIGUE J. et MAGDALOU J.A., 1999. Atlas cartographique. Documents d'objectifs site FR9101483. Massif des Albères : Réserve naturelle de la Massane. Assoc. Amis de la Massane. Banyuls / Mer. Travaux 54.
- * TREMOLIERES M., CARBIENER D., CARBIENER R., EGLIN I., ROBACH F., SANCHEZ-PEREZ J.M., SCHNITZLER A. et WEISS D., 1991. Zones inondables, végétation et qualité de l'eau en milieu alluvial rhénan : l'île de Rhinau, un site de recherches intégrées. *Bull. Ecol.*, 22 (3-4) : 317-336.
- TUTIN H.G., HEYWOOD V.H., BURGESS N.A. *et al.* (1964 à 1980). *Flora Europea*. Volumes 1-5, Cambridge University Press, Cambridge.
- * VADAM J.-C. et CAILLET M., 1999. Bryosociologie du Ravin de Valbois. Doubs Nature Environnement, Cléron. RN Ravin de Valbois, MATE : 47 p. + 29 tableaux.
- VALLAURI D., ANDRE J. et BLONDEL J., 2002. Le bois mort, un attribut vital de la biodiversité de la forêt naturelle, une lacune des forêts gérées. Rapport scientifique. WWF : 31 p.

- VALLAURI D., GILG O., PONCET L. et SCWOEHRER C., 2001. Références scientifiques sur la conservation d'un réseau représentatif et fonctionnel de forêts naturelles. Paris, WWF.
- VAN HALUWYN C. et LEROND M., 1993. Guide des Lichens. Lechevalier : 344 pages.
- VAN HALUWYN C., 1988. Essai de clé de détermination des lichens épiphytes crustacés stériles du nord-ouest de la France. *Bull. A.F.L.* 13(1) : 5-14.
- VANDEN BERGHEN C., 1982. Initiation à l'étude de la végétation. Jardin botanique national de Belgique, 3ème édition : 263 p.
- * VANDERPOORTEN A. et KLEIN J.-P., 1997. Typologie bryologique des pelouses calcaires en Petite Camargue alsacienne (Haut-Rhin, France) appliquée à la gestion conservatoire des milieux semi-naturels. *Ecologie* 28 (2) 1997 : 179-187.
- * VANDERPOORTEN A., KLEIN J.-P., JAEGLY J.-P. et KNIBIELY P., 1996. La bryoflore d'une mosaïque alluviale rhénane : la réserve naturelle de la Petite Camargue alsacienne. *Bull. Soc. Bot. Centre Ouest*, 27 : 545-555.
- * VAUGELAS J. (de), MEINESZ A., BONNIN A., CHIAVERINI D. et COTTALORDA J.M., 1995. Etude de faisabilité du Parc Marin International des Bouches de Bonifacio. Cartographie des fonds sous-marins des criques les plus fréquentées par la navigation plaisance (Corse du Sud). Ed LEML-UNSA : 41p + 13cartes.
- * VENIEL K., 1997. Les phanérogames marines, Zostera, Ruppia, sur la Réserve Naturelle de Lilleau des Niges. Rapport stage BTS Protection et Gestion de la Nature : 30 p.
- * VENNETIER M. et SASTRE C., 1997. Inventaire des placettes permanentes. Evolution des unités écologiques. Réserve naturelle de la Caravelle. Cemagref, MNHN, Parc naturel régional de la Martinique, Ministère de l'environnement, DNP.
- * VENNETIER M., 1996. Définition d'un programme de repeuplement à base d'espèces arborées rares de la Montagne pour leur réintroduction ou le renforcement des populations relictuelles dans la réserve naturelle de la Caravelle.
- * VERHOEVEN J. T. A. et VAN VIERSSSEN W., 1978. Structure of macrophyte dominated communities in two brackish lagoons on the island of Corsica, France. *Aquatic Botany* 5 : 77-86.
- * VIDONI M.P., 1997. Ebauche de typologie des habitats (mares et milieux secs) sur le sous-secteur L2 des Linaigrettes de la réserve du Pinail. GERPEI. Université de la Rochelle : 20 p.
- VILLAIN C., 1998. Inventaire des Desmidiacées de la forêt du Pinail. MNHN : 30 p.
- VILLAR C., 1995. Cartographie des formations ligneuses sur la réserve naturelle du Val d'Allier. IUT de Tours, ONF Allier : 28 p. + annexes.
- * VIOLET E., 1992. Recolonisation végétale et propositions de gestion de la réserve naturelle du Pinail après l'incendie d'août 1991. Rapport de maîtrise d'aménagement et mise en valeur des régions, Rennes I : 76 p.
- VIVIER M., 1971. L'interprétation agronomique des inventaires botaniques des prairies permanentes, à l'aide des grilles floristiques spécifiques. A.F.P.F., Paris. *Fourrages* 48 : 45-55.
- * WALTER J.M., 1979a. Groupements muscinaux dans les Vosges moyennes. *Bull. Soc. Hist. Nat. Colmar* 56 : 91-102.
- * WALTER J.M., 1979b. Etude des structures spatiales en forêt alluviale rhénane. I. Problèmes structuraux et données expérimentales. *Oecol. Plant.* 14 (3) : 345-353.
- WATLING R. et GREGORY N.M., 1987. British fungus flora Agarics and Boleti. Strophariaceae & Coprinaceae. Edinburgh, Angleterre, Tome 5. Ed. Royal botanic Garden : 121 p.
- * WIART J., 1984. Flore et végétation de la tourbière du Lac Lutiel. Ministère de l'Environnement, DDA Isère.
- * WIBBERLEY J., 1995. An investigation of the factors controlling plant species distribution on a braided river floodplain. Réserve Naturelle Ramières Val de Drôme. Mémoire, Collège Fitzwilliam, G.B. : 82 p.
- * WILHELM M., 1995. Synthèse des travaux mycologiques dans la réserve naturelle de la Petite Camargue alsacienne de 1988 à 1994. Annales scientifiques 1991/95. RN Petite Camargue alsacienne. ACINA : 77-86.
- WIRTH V., 1995. Flechtenflora. Verlag Ulmer, Stuttgart : 580 p.
- * WROBEL P., 1998. Inventaire floristique de la zone morainique de la réserve naturelle des Hauts de Villaroger. Diagnostique du pâturage dans ce secteur. Mise en place d'un suivi stationnel d'une plante. Rapport de stage 4ème année ISARA.
- * ZAEH A., HAVA R. et HARSTER E., 1995. Aperçu floristique de la dépression du Barackensumpf in Annales scientifiques 91/95. RN Petite Camargue alsacienne, ACINA : 87-103.
- * ZAMBETTAKIS C., 1995. Analyse et cartographie de la végétation. Proposition de gestion pour la flore. CPIE du Cotentin.
- * ZEVACO-SCHMITZ C., 1988. Flore et végétation de l'île Piana (archipel des Lavezzi), aspect évolutif en 18 années sous l'impact d'un troupeau de chèvres. *Trav. Sci. Parc. nat.rég. Rés. nat. Corse*, Fr., 14 : 31-51.



3 Mammifères

- ABBAS A., 1988. Impact du Ragondin (*M. coypus*, *M. dina*) sur une culture de maïs dans le marais poitevin. *Acta Oeco Oecal Appl* 9 : 173-189.
- ABBAS A., 1991. Feeding strategy of coypu (*M coypus*) in Central Western France. *J. Zool. Lond.* 224 : 385-401.
- ABRAIS O., 1992. Fiche d'observation de phoques. Manche Est/Ouest. *Le Petit Lérot* 39 : 31-32.
- * AEVA, 1996. Faisabilité écologique d'un programme de piégeage de la mangouste dans la Réserve Naturelle de la Caravelle.
- AHLEN I., 1981. Identification of Scandinavian Bats by their sounds. The Swedish Univ. Of Agrie. Sc. Dep. Of Wildlife Ecology. Rapport n°6 : 58 p.
- AHLEN I., 1990. Identification of Bats in flight. Swedish Society for Conservation of Nature. Stockholm.
- * ANONYME, 1996. Suivi des femelles en gestation. Programme et étude de la protection de la colonie de phoques veaux-marins de la Baie de Somme. Picardie Nature : 14 p.
- * ARIAGNO D., 1993-1995. Grotte des Sadoux (Drôme) : diagramme de sortie des minioptères (*Miniopterus schreibersii*). Note manuscrite : 2 p.
- * AUBRAIS O., 1989. Fiche d'observation de phoques en baie des Veys. *Le petit Lérot* 27 : 25-26.
- * AUBRAIS O., FERON P. et SPIROUX P., 1991. Synthèse des observations de phoques en baie des Veys. Année 1990. *Le Petit Lérot* 35 : 9-19.
- AUBRY J., 1950. Deux pièges pour la capture de petits rongeurs vivants. *Mammalia*, 14(1) : 174-177.
- AULAGNIER S., 1998. Atelier « technique d'étude des Mammifères ». in Actes du XXIème Colloque Francophone de Mammalogie « Les techniques d'étude des Mammifères. Quels outils, pour quels résultats ? » 4 et 5 octobre 1997, Amiens (Picardie). SFPEM, *Arvicola* : 86-87.
- BANG P. et DAHLSTROM P., 1977. Guide des traces d'animaux. Neuchâtel/Paris, Delachaux et Niestlé (rééd. 1996) : 240 p.
- BARATAUD M., 1991. Etude de l'activité nocturne des chauves-souris par marquage chimioluminescent. In : Actes des 3èmes rencontres nationales chauves-souris, Malesherbes 1991. S.F.E.P.M., Paris : 19-22.
- BARATAUD M., 1992a. Reconnaissance des espèces de chiroptères français à l'aide d'un détecteur d'ultrasons : le point sur les possibilités actuelles. Actes du XVIème colloque international de Mammalogie, S.F.E.P.M. 17-18 oct. 1992. Grenoble : 58-69.
- * BARATAUD M., 1992b. Inventaire des chiroptères fréquentant huit hautes vallées du Parc national des Ecrins (Alpes, France) selon la méthode de détection des émissions ultrasonores. Rapport d'étude.
- BARATAUD M., 1992c. L'activité crépusculaire et nocturne de 18 espèces de chiroptères révélée par marquage luminescent et suivi acoustique. *Le Rhinolophe* 9 : 23-57.
- * BARATAUD M., 1994. Inventaire au détecteur d'ultrasons des chiroptères fréquentant les zones d'altitude des secteurs du Champsaur, du Valbonnais, de l'Oisans. Parc national des Ecrins (Alpes, France). Rapport d'étude : 32 p.
- BARATAUD M., 1996. Ballades dans l'inaudible. Méthode d'identification acoustique des chauves-souris de France. Ed. Sittelle : 2 CD + livret 48 p.
- BARATAUD M., 1998. Inventaire au détecteur d'ultrasons des chiroptères fréquentant les zones d'altitude au nord du Parc National du Mercantour (Alpes, France). *Le Rhinolophe* 13 : 43-52.
- BATEMAN J., 1971. Animal traps and trapping. Stackpole, Harrisburg : 268 p.
- BAUMGART G., 1986. L'inventaire des chiroptères d'une région : proposition de démarche. *Arvicola* 3 (1) : 21-23.
- BECK A., 1994-1995. Fecal analyses of European bat species. *Myotis* 32-33 : 109-119.
- * BEFENE, 1999. Contribution à l'inventaire chiroptérologique de la Réserve Naturelle de Mantet (Pyrénées Orientales). Etat initial : 17 p.
- BERDUCOU C., 1983. La technique du pointage flash, base du suivi scientifique du cheptel isard. Laboratoire de thériologie pyrénéenne, Etsaut.
- * BEZANNIER F. (Red.), BATAILLE M., SIDOINE C. et TARDIF A. (Coll.), 2000. Essai de dénombrement de la population de Blaireau européen (*Meles meles*) dans la Réserve Naturelle des Vallées de la Grand-Pierre et de Vitain (Loir-et-Cher, France). Recherches Naturalistes en région Centre 2 : 23-32.
- BLAIR W.F., 1941. A simple and effective live trap for small mammals. *J. Wildl. Manage*, 5 : 191-193.
- BON E. et THEVENIN J. P., 1975. Les blaireaux de la forêt d'Orléans. *Naturalistes Orléanais* 15 : 3-16.
- * BONNIN J.B., 2000. Les Chauves-souris de la réserve naturelle des Ramières du Val de Drôme, premier inventaire : 1999 / 2000. DAVD, CORA Drôme : 28 p. + annexes.
- BONNIN-LAFFARGUE M. et CONIVENC R., 1962 Etude de l'activité du Blaireau européen. *Mammalia* 25 : 476-484.
- BOSCARDIN Y., 1999. Les méthodes de dénombrement des populations de chevreuil. Actes du colloque « Suivi des populations de chevreuils », Lyon, 26 et 27 nov. 1998. *Le Bulletin mensuel de l'Office national de la chasse* 244 : 17-21.
- BOUCHNER M., 1982. Guide des traces d'animaux. Fribourg, Hatier : 269 p.

- * BOUCHON C., 1998. Le Phoque veau-marin (*Phoca vitulina*) en baie des Veys : Bilan et perspectives. Rapport de stage, DEUST Environnement Littoral, Université du Littoral, Calais. Réserve Naturelle de Beauguillot : 69 p. + annexes.
- * BREHIER F., 1997. La faune cavernicole de la réserve naturelle du TM 71, Aude. Bilan d'étude, premiers résultats (rapport provisoire). Association TM 71.
- * BROSSARD N., 1997. Tu connais les castors de la Réserve des Ramières du val de Drôme ? Mémoire BTS gestion et protection de la nature, IREO de Mondy, Bourg-de-Péage : 57 p. + annexes.
- BROSSET A., 1978. Rapport sur l'évolution des populations de Chauves-souris en France. Recommandations en vue de leur protection, Ministère de l'Environnement, Paris : 42 p.
- BRUNET-LECOMTE P., 1998. Morphométrie dentaire et détermination des campagnols souterrains (Rodentia, Arvicolidae) ouest-européens. Actes du XXème Colloque Francophone de Mammalogie. Les techniques d'étude des Mammifères. Quels outils pour quels résultats ? Amiens, 1997. SFEPM, *Arvicola* : 63-66.
- * BUCHEL E., 1992. Capture de chauve-souris dans les forêts du Rhin et dans les réserves naturelles d'Erstein et d'Offendorf. Conservatoire des Sites Alsaciens : 6 p.
- * BUCHEL E., 1996. Contribution à l'inventaire des micromammifères des réserves naturelles d'Erstein et d'Offendorf par analyse de pelotes de rejection de Chouette hulotte. Conservatoire des Sites Alsaciens : 15 p.
- CANARELLI E., 1998. Etude de la fréquentation et de l'activité des chiroptères dans dix massifs forestiers en Corse. Rapp. DESS : 32 p.
- * CARTEGNE F., 1999. Evaluation du suivi de la colonie de phoques en Baie de Somme. Rapport de stage, DEUST Environnement Littoral, Université du Littoral Calais / SMACOP1 : 50 p + annexes.
- * CAYATTE M.-L., 1996. Ecologie des espèces sensibles de la petite faune de montagne et mesures de gestion. La Marmotte des Alpes (*Marmota marmota*, L. 1758). CPIE du Confluent : 15 p. + annexes.
- * CAYATTE M.-L., 1998. Gestion de la fréquentation touristique sur les étangs de Nohèdes. Ecologie des espèces sensibles de la petite faune de montagne et mesures. La Marmotte des Alpes (*Marmota marmota*, L., 1758). C.P.I.E. du Confluent : 14 p.
- CEMAGREF, 1984. Méthodes de recensement des populations de chevreuil. Note techniques, 51. Groupement de Nogent-sur-Vernisson, division "chasse" : 65 p.
- * CHABANEL L., 1993. Le Castor (*Castor fiber*) dans la Réserve naturelle des Ramières du Val de Drôme. Rapport de stage, IREO de Mondy, Bourg-de-Péage : 28 p. + 4 cartes au 1/2000 ème.
- * CHALEMBEL R., Impact de la fréquentation sur la population de Castor. RN des Gorges de l'Ardèche, Mémoire BTA.
- * CHARDAIRE F., 1993. Une place au soleil pour le lapin en Camargue. Compte rendu scientifique de la réserve.
- CHAUTAN M., 1998. Les comptages nocturnes pour le suivi des populations de mammifères sauvages : indices kilométriques ou échantillonnage des distances (Distance sampling) ? Actes du XXIème Colloque Francophone de Mammalogie. Les techniques d'étude des Mammifères. Quels outils pour quels résultats ? Amiens, 1997. SFEPM, *Arvicola* : 29-32.
- * CHAUVIN H., 2001. Compte rendu de l'inventaire mammalogique de la réserve naturelle de Grand Pierre et Vitain. Stage BTS GPN, GEN LEGTA Le Chesnoy-les-Barres.
- * CHEYLAN G. et GRANJON L., 1987. Ecologie du rat noir à Lavezzi (Corse du sud) : abondance, déplacements et reproduction. *Trav. Sci. Parc. nat. rég. Rés. nat. Corse, Fr.*, 12 : 71-91.
- CHITTY D. et KEMPSON D.A., 1949. Prebaiting small mammals and a new design of live trap. *Ecology*, 30 : 536-542.
- * CIECHOWSKI R., 1995. Capture des chiroptères au filet dans la RN de la Petite Camargue alsacienne. *Annales scientifiques 1991-1995, ACINA* : 47.
- * CLANZIG S. et MEDARD P., 1994. Inventaire des micromammifères de la réserve naturelle de Nohèdes (66) : Premiers résultats. *Doc du C.I.E.L.*, Leucate : 14 p.
- COLLECTIF, 1982. Méthodes de recensement des populations de cerfs. *Bull. techn.* n°62, ONC : 12 p.
- CONSTANT P. et LE GARFF B., 1979. Connaître et reconnaître les traces d'animaux. Rennes, Ed. Ouest-France : 110 p.
- COOKE B. C., 1981. Food and dynamics of rabbit populations in inland Australia. in : Myers K. and MacInnes C.D. eds., *Proceedings of the World Lagomorph Conference, August 1979. Ontario, Canada, University of Guelph.* : 633-645.
- * COORDINATION MAMMALOGIQUE DU NORD DE LA FRANCE, 1996. Inventaire mammalogique de la réserve naturelle des Marais d'Isle et de ses abords (Saint-Quentin et Rouvroy) : 36 p.
- CORBET G. et OVENDEN D., 1984. Mammifères d'Europe. Paris, Bordas : 235 p.
- * COUZY L., 1996. Première approche en micromammifères sur le secteur ouest de la réserve naturelle de l'Etang de Cousseau. SEPANSO.
- * COVATO F., 1996. Etude de la dynamique d'une population d'isards dans la réserve naturelle de Mantet. Mémoire de Maîtrise BPE, Univ. Montpellier : 12 p. + annexes
- * CULIOLI J.-M., 1995b. Evaluation des interactions entre le Grand dauphin, *Tursiops truncatus* et les pêcheurs professionnels dans le périmètre du Parc Marin International des Bouches de Bonifacio (Corse, Méditerranée Nord occidentale). Rapp. Conv. Office. Envir. Corse - A.G.R.N.I.C.L. : 33 p.

- * DARBON A., 1997. Gîtes des castors dans une rivière sauvage à régime torrentiel : la Drôme, au niveau de la Réserve naturelle des Ramières. Rapport de stage, maîtrise de biologie des populations, Université de Dijon : 17 p. + annexes.
DAVIS D.E. (Ed.), 1982. Handbook of census methods for terrestrial vertebrates. In., Boca Raton, Florida, USA. Ed. CRC Press : 397 p.
DELATTRE P. *et al.*, 1980. Recherche d'un indicateur de la cinétique démographique des populations du campagnol des champs. *Terre et Vie* 45 : 375-384.
- * DELAY I., 1996. Suivi de la fréquentation et approche du régime alimentaire de la Loutre d'Europe sur la réserve de l'étang de Cousseau. SEPANSO.
- * DELOUBES F., 1995. La Loutre d'Europe dans la RN de l'Etang de Cousseau. Mise en évidence de la fréquentation et de l'occupation du site par l'espèce. SEPANSO.
DENIS M., 1980. Etude de la capacité territoriale cynégétique. CTGREF, Journées d'étude de l'AFIE : 14 p.
- * DEREGNAUCOURT S. et DEVULDER B., 1995. Etude des micromammifères dans la réserve naturelle du Platier d'Oye. ENR - USTL : 42 p.
- * DESMET J.-F., 1986. Contribution à l'inventaire faunistique de la réserve naturelle de Sixt. Les vertébrés terrestres.
- * DI TRANI C.M.P., 1995. Observations éthologiques sur la reproduction du Phoque veau-marin (*Phoca vitulina*) en Baie de Somme. *Arvicola* VII (2) : 13-14.
DOMINICI J.-M., 1995. Suivi des mammifères marins de la façade maritime du Parc de Corse. PNR.
- * DONCASTER C. P. et MICOL T., 1988. Comparison of three absolute estimates of coypu abundance from cage trapping. *Acta Oecol/Oecal Gener* 9 : 89-99.
- * DUCLOS G., 1994. Suivi 1992 de la population de phoques veaux-marins en baie des Veys. Groupe Mammalogique Normand, LPO, Rés. Nat. de Beauguillot : 24 p + annexes.
DUGUY R. et ROBINEAU D., 1982. Guide des mammifères marins d'Europe. Delachaux et Niestlé, Neuchâtel : 200 p.
DUNNET G.M., 1957. Notes on emergence behaviour of the rabbit *Oryctolagus* (L.) and its bearing on the validity of sight counts for population estimates. *C.S.I.R.O. Wildl. Res.* 2 : 85-89.
DUNSMORE J. D., 1974. The rabbit in subalpine south-eastern Australia. I. Population structure and productivity. *Aust. Wildl. Res.* 1 : 1-16.
- * DUPUY G., 1999. Inventaire des mammifères de la réserve naturelle du Val d'Allier. ONF Allier : 30 p.
- * ELDER J.F., 2000. Le Phoque Veau-marin (*Phoca vitulina*) en Baie des Veys (Manche, France). Bilan et perspectives. Réseau régional d'étude et de suivi des mammifères marins. RN Domaine de Beauguillot, Groupe Mammalogique normand : 46 p.
- * EPHE, 1997. Inventaires faunistiques pour le peuplement des vertébrés terrestres et aquatiques (poissons, amphibiens, reptiles et mammifères) de la Réserve Naturelles de l'Estagnol et de son bassin versant.
EROME G. et AULAGNIER S., 1982. Contribution à l'identification des proies de rapaces. *Le Bièvre* 4 (2) : 129-135, 13 pl.
FAIRON J., 1985. L'étude écologique des chiroptères par l'écoute de leurs ultrasons. *Arvicola* : 27-30.
FARAND E., 1995. Impact de la marmotte alpine (*Marmota marmota* L.) sur la richesse et la composition floristique de prairies de fauche de l'étage montagnard supérieur. Rapport de DEA. Université Claude Bernard - Lyon I, Lyon.
- * FAURE E., 1990. Marquage optique de bouquetins et de chamois à l'aide de bagues auriculaires dans le Parc national de la Vanoise. Symposium sur les techniques de capture et de marquage des ongulés sauvages, Méze, Hérault.
- * FERON P., 1991. Le phoque veau-marin en baie des Veys. Bilan d'activité et de surveillance 1991. Groupe Mammalogique Normand, Saint Lô : 33 p. + annexes.
FERREY M., COLLET A. et GUINET C., 1993. Statut et comportement social du Grand Dauphin *Tursiops truncatus* dans le Bassin d'Arcachon. *Terre et Vie* 48 : 257-278.
- * FONS R., 1999. Inventaire des mammifères de la RN du Mas Larrieu. CNRS-Laboratoire Arago.
GMB, 1992. Inventaire mammalogique. Incidences sur l'élaboration d'un plan de gestion dans le cadre d'une procédure d'acquisition menée par le CELRL. Groupe Mammalogique Breton, PNR d'Armorique.
GOSALBEZ J.M. et NOGUERA J., 1987. Insectivores i Rosegadors de Catalunya. *Methodologia d'estudi i catàleg faunistic*. Barcelona, Ed. Ketres : 241 p.
- * GRAND-MOURSEL P., 1985. L'écholocation chez les Chiroptères. Thèse de doctorat vétérinaire. Université de Nantes.
- * GRANGER M., 1996. Comptage brame. Forêt de Moulière, LPO-Vienne : 17 p.
- * GRANJON L., CHEYLAN G., DURYADI D., PIRAUD N. et GANEM G., 1992. Premières données sur l'écologie et l'évolution des populations de rats noirs (*Rattus rattus*, L. 1758) des îles Cerbicales (Corse du sud). *Trav. Sci. Parc. nat. rég. Rés. nat. Corse*, Fr., 39 : 97-111.
GROUPE CHIROPTERE DE LA SFEPM, 1999. Suivi des populations sur les espèces jugées prioritaires. Le Minioptère de Schreibers, suivi hivernal, période 1999-2003.

- GRUPE CHIROPTERE DE LA SFPEPM, 1999. Suivi des populations sur les espèces jugées prioritaires. Le Vespertilion de Capaccini, période 1999-2003.
- GRUPE MAMMALOGIQUE BRETON, 1992. Inventaire mammalogique. Incidences sur l'élaboration d'un plan de gestion dans le cadre d'une procédure d'acquisition menée par le CELRL. GMB, PNR d'Armorique.
- HAINARD R., 1987. Mammifères sauvages d'Europe. Insectivores, Chiroptères, Carnivores. Delachaux et Niestlé, Neuchâtel : 332 p.
- HAINARD R., 1988. Mammifères sauvages d'Europe. Pinnipèdes, Ongulés, Rongeurs, Cétacés. Delachaux et Niestlé, Neuchâtel : 347 p.
- HAMDINE W., THEVENOT M., SELAMI M., *et al.*, 1993. Régime alimentaire de la Genette (*Genetta genetta* Linné, 1758) dans le parc national de Djurdjura, Algérie. *Mammalia* 56 : 86-96.
- * HAMON B. et SCHNEIDER J.-F., 1992. Réserve Naturelle Volontaire de Longeville lès St Avold (57). Partie II. Mine du Haut-Bois : étude des chiroptères. Rapport expert CPEPESC Lorraine. DRAE Lorraine.
- * HAMON B., 1987. Contribution à la connaissance des populations de chauves-souris dans la mine du Haut-Bois – Longeville lès St Avold (57). Projet de création d'une réserve de chiroptères. In *Cairn* 11 – Bull. Spéléo club de Metz : 74 p.
- HAUSSER J. et JAMMOT D., 1974. Etude biométrique des mâchoires chez les *Sorex* du groupe *araneus* en Europe continentale (Mammalia, Insectivora). *Mammalia* 38 : 324-343.
- * HENRY C., 1983. Position trophique du Blaireau européen (*Meles meles*) dans une forêt du centre de la France. *Acta Oecologica* 4 : 345-358.
- * HENRY C., 1984. Eco-éthologie de l'alimentation du Blaireau européen (*Meles meles*) dans une forêt du centre de la France (RN Grand Pierre et Vitain). *Mammalia* 48 (4) : 489-503.
- HENRY C., HENRY P. et LUNAI B., 1978. Etude sur les méthodes de protection des cultures contre les dégâts de blaireaux. C.D.P.N.E., Ministère de l'Environnement, DNP : 14 p.
- * HERBRECHT P., 1995. Etude comportementale d'un groupe de phoque veaux-marins (*Phoca vitulina*) : Utilisation de la baie des Veys. D.S.E. Sciences Naturelles. Univ. de Rennes, Rennes : 54 p.
- HERRENSCHMIDT V., 1980. Mise au point d'une méthode qualitative et quantitative du régime alimentaire des petits carnivores. Mémoire de DEA. Université Paris VI, INRA : 36 p.
- HOLDENRIED R., 1954. A new live-catch rodent trap and comparison with two other traps. *J. Mammal.*, 35 : 267-268.
- IBORRA O., 1993. Evaluation de l'habitat de l'*Oryctolagus cuniculus* (L., 1758) en région méditerranéenne à fin de gestion faunistique. Thèse. Université Montpellier III : 312 p.
- * ISSARTEL G., 1997. Inventaire des chiroptères de la RN des Gorges de l'Ardèche.
- JANEAU G., 1998. Localisation de balises radio-émettrices VHF portées par des mammifères terrestres : principes, précision, limites et contraintes. Actes du XXIème colloque francophone de mammalogie, Amiens, 1997. SEFPM, *Arvicola* : 11-18.
- JANEAU G., ANGIBAUT J.M., CARGNELUTTI B. *et al.*, 1998. Le Global Positioning System (GPS) et son utilisation (en mode différentiel) chez les grand mammifères : principes, précision, limites, contraintes et perspectives. Actes du XXIème colloque francophone de mammalogie, Amiens, 1997. SEFPM, *Arvicola* : 19-24.
- KERVIN T., 1998. Méthodes de détermination du régime alimentaire des Chiroptères insectivores. In Actes du XXIème Colloque Francophone de Mammalogie « Les techniques d'étude des Mammifères. Quels outils, pour quels résultats ? » 4 et 5 octobre 1997, Amiens (Picardie). Société Française pour l'étude et la Protection des Mammifères. *Arvicola* : 53-56.
- KING D.R. et WHEELER S.H., 1985. The European rabbit in south-western Australia. I. Study sites and population dynamics. *Aust. Wildl. Res.* 12 : 183-196.
- * LACAILLE I., 1994. Peuplement en micromammifères de la réserve naturelle du Pinail et des biotopes environnant. GEREPI, Université de Poitiers : 32 p.
- * LARIGAUDERIE F., 1986. Le Castor européen sur la RN de Saint-Pryvé Saint-Mesmin. *Bulletin des Naturalistes Orléanais*.
- * LARTOUX D., 2000. Etude cartographique des Mammifères sur le massif du Madres-Coronat (Pyrénées-Orientales) et expérimentation d'une méthodologie de suivi des espèces. Rapport de stage, maîtrise B.P.E. Univ. de Pau, AGRNN : 21 p. + annexes.
- * LE PAPE C., 1994. Prospections chiroptères 1994 (RN Haute-Vallée du Vénéon). Parc national des Ecrins, Rapport d'étude.
- * LETSCHER R., 1997. Impacts du chevreuil sur une sapinière en régénération. *Bulletin de liaison de l'Association Gestionnaire de la Réserve Naturelle de Nohèdes* 10 : 25-29.
- * LETSCHER R., 1998. Les micromammifères du massif Madres-Coronat (Pyrénées-Orientales, France). Comparaison biogéographique avec les massifs péri-méditerranéens d'Europe occidentale. Mémoire de maîtrise B.P.E. Université de Montpellier II, E.P.H.E. Montpellier : 13 p. + annexes.
- * LETSCHER R., 2001. Etude cartographique des mammifères dans le massif du Madres-Coronat. Rapport d'étude. Réserve Naturelle de Nohèdes (AGRNN), CPIE du pays catalan : 46 p + annexes.
- LIMPENS H.J.G.A., 1993. Bat-detectors in a detailed bat survey : a method. in : Proc. Europ. Bat Det. Work. K. Kapteyn ed. : 79-90.
- LIVET F. et ROEDER J.-J., 1987. Encyclopédie des Carnivores de France Fascicule 16 : La Genette. Sté Franç. pour l'Etude et la Protection des Mammifères : 33 p.

- * LODÉ T. et MARION L., 1998. Biologie de population du Ragondin (*M. coypus*) sur la réserve naturelle du Lac de Grand Lieu. Dynamique de population et impact alimentaire : 70 p.
- * LUNAIS B., 1982. Etude de la population de blaireaux de la réserve naturelle de Grand-Pierre et Vitain et des problèmes posés par cette population. Rapport final CDPNE, Blois : 29 p. + annexes.
- MACDONALD D. et BARRET P., 1995. Guide complet des mammifères de France et d'Europe. Ed. Delachaux et Niestlé.
- * MAILLARD D., 1998. Approche du fonctionnement de la population de sangliers (*Sus scrofa* L.) de la Réserve Naturelle de Roque-Haute à partir des résultats scientifiques obtenus sur l'espèce en milieu méditerranéen. *Ecologia mediterranea* 24(2) : 223-234.
- MAILLARD D., GAULTIER P. et BOISAUBERT B., 1999. Revue de l'utilisation des différentes méthodes de suivi des populations de chevreuils en France. Actes du colloque « Suivi des populations de chevreuils », Lyon, 26 et 27 nov. 1998. *Le Bulletin mensuel de l'Office national de la chasse* 244 : 30-37.
- MAININI B., NEUHAUS P. et INGOLD P., 1993. Behaviour of marmots (*Marmota marmota*) under the influence of different hiking activities. *Biol. cons.* 64 : 161 p.
- * MANGEOT A. (dir), CHAZEL L. et POMPIDOR J.-P., 1995. Inventaire des mammifères des réserves naturelles de Conat, Jujols et Nohèdes. Association Gestionnaire de la Réserve Naturelle de Nohèdes. Nohèdes : 106 p
- MANN C.S. et JANEAU G., 1988. Occupation de l'espace, structure sociale, et dynamique d'une population de Marmotte des Alpes (*Marmota marmota* L.). *Gibier Faune Sauvage* 5 : 427-445.
- MASSEMINE S., RAMOUSSE R. et LE BERRE M., 1993. Comportement de vigilance chez la Marmotte alpine (*Marmota marmota*). *Bull. Soc. Zool. Fr.* 118 (2) : 195-201.
- MEDARD P. et BERTRAND A., 1994. Méthode d'étude des chauves-souris. Journée Norbert Casteret. XXème Congrès de la Fédération Française de Spéléologie. *Spelunca*, Mémoire n°21 (supplément au n°52) : 62-65.
- * MEDARD P. et GUIBERT E., 1991. Inventaire chiroptérologique de la Réserve de la Massanne. Réserve Naturelle de la Massanne, Travaux scientifiques 31 : 39 p.
- * MEDARD P. et MURATET J., 2000. Contribution à l'inventaire chiroptérologique de la réserve de Py (P.O.). BEFENE, Réserve Naturelle de Py : 14 p.
- * MEDARD P., 1993. Inventaire chiroptérologique des réserves naturelles de Conat, Jujols et Nohèdes. Espace Nature Environnement (E.N.E.), Pépieux (Aude) : 13 p.
- * MEDARD P., 1999. Contribution à l'inventaire chiroptérologique de la Réserve Naturelle de Mantet (Pyrénées Orientales). Etat initial, BEFENE : 17 p.
- MESSEMINE S., GIBAUT C., RAMOUSSE R., *et al.*, 1996. Premières données sur le régime alimentaire de la Marmotte alpine (*Marmota marmota*) en France. *Mammalia* 60 (3) : 351-361.
- MOESCHLER P. et BLANT J.D., 1990. Recherches appliquées à la protection des chiroptères. 3. Bioévaluation de structures paysagères à l'aide de chauves-souris en activité de chasse. *Le Rhinolophe* 7 : 19-28.
- MOHR C.O., 1947. Table of equivalent populations of North American small mammals. *Am. Midland Naturalist* 37 : 223-249.
- MOTTE G., KERVYN T. et LIBOIS R., 1998. Comparaison de deux techniques d'étude de l'utilisation de l'habitat par la Séroline commune (*Eptesicus serotinus*) : le radiopistage et la prospection avec un détecteur d'ultrasons hétérodyne. Actes du XXIème colloque francophone de Mammalogie, Amiens, 1997. Les techniques d'étude des Mammifères. Quels outils pour quels résultats ? SFEPM, *Arvicola* : 25-28.
- MOUCHÈS A., 1981. Eco-éthologie du blaireau européen. Stratégie d'utilisation de l'habitat et des ressources alimentaires. Thèse de doctorat (3ème cycle). Univ. Rennes I : 130 p.
- MULLER M., BOUTTIERE H., WEAVER ACF et CANDELON N., 1998. Nouvel inventaire du comportement du Grand Dauphin *Tursiops truncatus*. Approche comparative des comportements des dauphins grégaires, solitaires et familiaux. *Vie et Milieu* 48 (2) : 89-104.
- MULLER P. *et al.*, 1984. Kératoconjonctivite de l'Isard. Doc. scientifiques N° 13 du Parc National des Pyrénées Occidentales: 105 p.
- NOBLET J.-F. et BERTHOUD G., 1985. Les chauves-souris de France, étude et protection. FRAPNA, Isère.
- * NOBLET J.F., 1989. Les chauves-souris de la réserve naturelle de Scandola. Osani (2A). *Trav.Sci.Parc Nat. Rég. Res. Nat. Corse.fr*, 23 : 1-9.
- * NOBLET J.-F., 1991. Les chauves-souris de la réserve naturelle des Hauts plateaux du Vercors (26 et 38). PNRV, Groupé faune et flore du Royans.
- * NOBLET J.-F., 1992. Les chauves-souris de la réserve naturelle de géologie de Haute Provence (04). Ronéo : 36 p.
- * NOBLET J.-F., 1995. Inventaire des chauve-souris de la réserve naturelle géologique de Haute Provence. *Faune de Provence* 16 : 101-106.
- * NOBLET J.-F., 1998. Les chauves-souris de la réserve naturelle des Hauts plateaux du Vercors (Drôme et Isère). Etat 1991. *La Niverolle*, 13 : 33-40.
- * NOBLET J.F., 2002. Inventaire des micromammifères de la réserve naturelle des Ramières (26). Ronéo : 9 p.

- * NORMAND G.M., 1997. Le peuplement en mammifères sauvages de la RN de Vauville. G.M.N. : 20 p.
- ORSINI P., 1979. Recherches sur les rongeurs de quelques formations à chêne du Midi de la France. E.P.H.E., Laboratoire de Biogéographie et Ecologie des vertébrés, Montpellier : 62 p.
- PARER I. et WOOD D. H., 1982. Further observations of the use of warren entrances as an index of the number of rabbits. *Oryctolagus cuniculus*. *Aust. Wildl. Res.* 13 : 331-332.
- * PASCAL M. et COSSON J.-F., 1996. Réflexion sur le bien fondé de restaurer une certaine biodiversité de milieu insulaire par l'éradication d'espèces exogènes. Cas de certains mammifères d'îles de Bretagne. *Vie et Milieux* 46 (3/4) : 345-354.
- * PASCAL M. et SIORAT F., 1996. L'éradication de populations insulaires de Surmulot (*Rattus norvegicus*). *Vie et Milieux* 46 (3/4) : 267-283.
- * PASCAL M. et SIORAT F., 1998. Conséquences de l'éradication de la population exogène de surmulots (*Rattus norvegicus*) sur l'abondance et la répartition spatiale de la forme insulaire autochtone de Musaraigne des jardins (*Crocidura suaveolens*) dans l'archipel des Sept-Iles. *La Lettre de la Biosphère* 45, Novembre : 10-11.
- * PERRIN C. et ALLAINE D., 1992. Organisation sociale, utilisation de l'espace et répartition des activités au cours de la saison chez la Marmotte alpine dans la réserve naturelle de la Grande Sassièrre (Parc National de la Vanoise). 116^{ème} Congrès National des Sociétés Savantes, Chambéry, 1991 : 295-318.
- PETIT E., 1998. Qu'est-ce qu'une population ? Apports de la génétique moléculaire. Actes du XXI^{ème} colloque francophone de mammalogie, Amiens, 1997. SEFPM, *Arvicola* : 43-46.
- PIHAN J.C., 1979. Catalogue des principaux mammifères de Lorraine. Mammifères, Batraciens et Reptiles. Wettolsheim, Ed. Mars et Mercure : 120-121.
- POITEVIN F., 1984. Biogéographie et écologie des crocidures méditerranéennes (Insectivores, Soricidés), *Crocidura russula* (Hermann, 1780), *Crocidura suaveolens* (Pallas, 1811). E.P.H.E., Mémoires et travaux de l'Institut de Montpellier, n°14. Montpellier : 106 p.
- Poitou-Charente Nature, 2000. Atlas préliminaire des chauves-souris de Poitou-charente. Cahiers techniques : 96 p.
- POULE M.-L., LEQUETTE B. et DAHIER T., 1999. Recolonisation de l'Arc alpin par le loup de 1992 à 1998. *Bulletin Mensuel de l'ONC* mars 1999.
- PYE J.D., 1979. Why Ultrasound ? *Endeavour* 3 (2) : 57-62.
- * QUENETTE P.Y., 1988. Organisation temporelle et influence du type de groupe sur l'activité de surveillance chez le sanglier (*Sus scrofa*). Compte rendu scientifique de la réserve de Camargue.
- * REQUIRAND C. et PARADIS E., 1993. Les mammifères de l'étang de l'Estagnol (Hérault, France) : 11 p.
- * RESERVE NATURELLE DE MANTET, 1999. Contribution à l'inventaire chiroptérologique de la réserve naturelle du Mantet - Etat initial. Département de l'association Espace Nature Environnement : 17 p.
- RIGAUD P., 1983. Le Mouflon dans le Massif du Sancy. Thèse de doctorat. Université de Lyon.
- ROGERS P.M., 1979. Ecology of the european wild rabbit, *Oryctolagus cuniculus* (L.) in the Camargue, Southern France. Ph. D. Thesis. University of Guelph : 162 p.
- ROSE R.K., 1973. A small mammal live trap. *Trans. Kans. Acad. Sci.*, 76 : 14-17.
- ROUE S., 1997. Inventaire au détecteur d'ultrasons des chiroptères fréquentant la RN du Ravin de Valbois. CPE, Besançon : 10 p.
- ROUE S.G., 1999. Plan de restauration des chiroptères 1999-2003. SFPEM, CPEPESC, MATE, Diren Franche-Comté : 34 p + annexes.
- ROUE S.Y. et BARATAUD M. (coord.), 2000. Habitats et activités de chasse de chiroptères menacés en Europe : synthèse des connaissances actuelles en vue d'une gestion conservatrice. *Rhinolophe* spécial 2. Revue Internationale de Chiroptérologie. Museum de Genève : 136 p.
- * ROUE S.Y., 1999. Inventaire au détecteur d'ultrasons des chiroptères fréquentant la réserve naturelle du Ravin de Valbois (Doubs). Période d'étude 1997/1998. CPEPESC Franche-Comté. RN Ravin de Valbois, Ministère de l'Aménagement du territoire et de l'Environnement : 22 p.
- SAINT-GIRONS M.-C. et FONS R., 1986. Le piégeage des petits mammifères. Première partie : appâts et types de pièges. *Arvicola* 3 (2) : 63-69.
- SAINT-GIRONS M.-C. et FONS R., 1987. Le piégeage des petits mammifères. Deuxième partie : disposition des pièges. *Arvicola* 4 : 25-27.
- SAINT-GIRONS M.-C., 1972. La reconnaissance des proies contenues dans les pelotes de rapaces en France, Belgique, Pays-Bas et Luxembourg. *Natuurhistorisch genootschap in Limburg* 22 : 3-25.
- * SALVADOR O., 2003. Le Loup, le Lynx et l'Ours dans le massif du Madres-Coronat (Pyrénées-Orientales), cohabitation grands prédateurs et activités humaines en territoire de montagne : enjeux et perspectives. Rapport de stage DEA Aménagement, Développement, Environnement, Université d'Orléans. Association Gestionnaire de la Réserve Naturelle de Nohèdes : 133 p. + annexes.
- SALVAYRE H., 1980. Les chauves-souris. Paris, Balland : 180 p.
- * SAVASTA F. *et coll.*, 1985. Réintroduction de la marmotte (*Marmotta marmotta*) sur les Hauts-Plateaux du Vercors (moitié sud) : 1^{er} bilan dix ans après. FRAPNA, Bourg les Valence : 24 p.
- SCHILLING G., SINGER D. et DILLER H., 1986. Guide des mammifères d'Europe. Delachaux et Niestlé, Neuchâtel : 280 p.

- * SCHILTZ E. et J.-P., 1992. Observation des différentes espèces hivernant dans la mine du Castelberg, saison 90/91 et 91/92. Réserve Naturelle Volontaire de Longeville lès St-Avold (57). *Annales de la CPEPESC Lorraine* Vol 2, Fasc 2.
- * SCHILTZ E. et J.-P., 1995. Bilan de la fréquentation du Grand Rhinoppe fer à cheval dans les milieux souterrains de la Réserve Naturelle Volontaire de Longeville les St Avold (57). *Annales de la CPEPESC Lorraine* Vol 4 fasc 1.
- * SCHILTZ E., 1991. La Réserve Naturelle Volontaire de chiroptères de Longeville lès St Avold. *Ann. CPEPESC Lorraine*, Vol 2, Fasc 1 : 43-45.
- * SCHILTZ J.-P. et E., 1990. Etude du genre *Plecotus* dans la mine du Haut-Bois hivers 93/94. Réserve Naturelle Volontaire de Longeville lès St Avold (57). *Annales de la CPEPESC Lorraine* Vol 5, fasc 1 et 2 : 39-45.
- * SCHNEIDER J.-F. et HAMON B., 1993. Les chauves-souris inféodées à l'écosystème cavernicole du Haut-Bois, Longeville lès St-Avold. *Bull. Soc. His. Nat. M.* 46 : 191-216.
- * SCHNEIDER J.-F., 1990. Réserve Naturelles de Longeville lès St-Avold (57). Les chauves-souris. Bilan des observations 1981-1989. *Annales de la CPEPESC Lorraine* Vol 1, fasc 2 : 63-67.
- SCHROBER W. et GRIMMBERGER E., 1991. Guide des chauves-souris d'Europe, Biologie – Identification – Protection. Ed. Delachaux et Niestlé, Neuchâtel et Paris : 225 p.
- * SCHWAAB F., 1990. Rapport sur les prospections chiroptérologiques à l'étang de Machais, Non publié.
- * SEPANSO-GREMMIS, 1993. Les Dauphins du Bassin d'Arcachon (RN du Banc d'Arguin). *Sud-Ouest Nature*, Hors série.
- SHIEL C., MCANEY C., SULLIVAN C. et FAIRLEY J., 1997. Identification of Arthropod Fragments in Bat Droppings. *Mammal Society* 17, London : 56 p.
- * SIORAT F., DUGUY R. et RIDOUX V., 1994. Histoire d'une population de phoques gris aux Sept-Iles. *Penn ar Bed*, 150 : 32-37.
- SORIGUER R.C., 1979. Biología y Dinámica de una población de Conejos *Oryctogalus cuniculus* en Andalucía occidental. *Donana Acta Vertebrata* 8 (n° especial) : 379.
- SPITZ F., 1963. Les techniques d'échantillonnage utilisées dans l'étude des populations de petits mammifères. *Terre et Vie*, 17 : 203-237.
- SPITZ F., 1969. L'échantillonnage des populations de petits mammifères. In M. Lamotte et F. Bourlière (eds) : Problèmes d'écologie : l'échantillonnage des peuplements animaux des milieux terrestres. Masson, Paris : 153-188.
- SPTIZ F., LE LOUARN H., POULET A., *et al.*, 1974. Standardisation des piégeages en ligne pour quelques espèces de rongeurs. *Terre et Vie* 28 : 564-578.
- * SUBERBIELLE E., 2001. Entre Chien et Loup : de la crotte à l'ADN. Rapport de stage 2° cycle, 1^{ère} année d'ENVT. RN Nohèdes : 33 p.
- * THIBAULT J.-C., 1995. Puffins cendrés et rats noirs sur le sur les îlots de Corse : une histoire commune non désignée. Thèse EPHE, Montpellier : 137 p.
- * THIERY P. *et al.*, 1996. Suivi du relâcher en baie de Somme de trois femelles phoques veaux-marins (*Phoca vitulina*) émancipés et soignés au S.R.R.C. Peterburen. *Picardie Nature* : p.155.
- * THIERY P., GAVORY L. et WILLIAM A., 1994. Suivi et protection de la colonie de phoques veaux-marins de la Baie de Somme. *Picardie-Nature*. Acte du XVIII^{ème} colloque de la S.F.E.P.M., Bourges, 15 et 16 octobre 1994 : 19 p.
- * THIERY P., WILLIAM A., DI TRANI C., 1998. Marquage coloré sur le pelage : suivi de trios jeunes phoques relâchés après émancipation en centre de soins. In Actes du XXI^{ème} colloque Francophone de Mammalogie « Les techniques d'étude des Mammifères. Quels Outils, pour quels résultats ? 4 et 5 octobre 1997, Amiens (Picardie). SFEPM. *Arvicola* : 84.
- THOMAS D.W. et WEST S.D., 1984. On the use of ultrasonic detectors for bat species identification and the calibration of QMC Mini Bat Detectors. *Can. J. Zool.* Vol. 62 : 2677-2679.
- THOMPSON I. D., DAVIDSON I. J., O'DONNELLS S., *et al.*, 1989. Use of track transects to measure the relative occurrence of some boreal mammals in uncut forest and regeneration stands. *Can. J. Zool.* 67 : 1801-1823.
- * TORREGROSA, ORST M., FELIU C. et FONS R., 1987. Contribution à la connaissance des helminthes parasites de micromammifères. Réserve Naturelle de la Massane, Travaux scientifiques 22 : 33 p.
- TREUSSIER M., 1975. Contribution à l'étude du peuplement micromammalien de l'Aigoual et des Causses. Thèse. Université Montpellier II : 215 p.
- * TRICOT C., 1994. Fréquentation de la réserve naturelle du Pinail par les cervidés au printemps, GEREPI, Université de Poitiers : 28 p.
- TROUT R.C. et TITTENSOR A.M., 1982. Monitoring distribution and abundance of wild rabbits in Britain by standardized sign counts transects. Symposium on Lagomorph Biology, 3rd Int. Theriological Congress, Helsinki, Finland, August 1982 : 10 p.
- TURQUIN M.-J., 1972. La faune de Hautecourt (Ain). *Sciences*, Paris 3 (2) : 145-154.
- TURQUIN M.-J., 1979. Les cavernicoles de la grotte des Sadoux (Diois, Drôme). *Ursus speleus* 4 : 81.

- VAN LAERE G., MAILLARD D., BOUTIN J.M. et DELORME D., 1998. Le suivi des populations de chevreuils : des méthodes traditionnelles d'estimation aux indicateurs biologiques. Actes du XXIème colloque francophone de mammalogie, Amiens, 1997. SEFPM, *Arvicola* : 33-37
- VAUGHAN N., 1997. The diets of British bats (Chiroptera). *Mammal Rev.* 27(2) : 77-94.
- * VIGNE J.-D. THIBAUT J.-C et CHEYLAN G., 1994. Les effets des activités humaines sur certains peuplements de l'île Lavezzi : mammifères, oiseaux, invertébrés. In l'île Lavezzi, Hommes, animaux, archéologie et marginalité (J.D Vigneed). C.N.R.S. Centre de Recherches Archéologiques vol. 13. : 235-243.
- WATSON A., 1970. Electronic aids to the identification of bats in flight and their study under natural conditions. *Bijdragen tot de Dierkunde*, 40 (1) : 99-102.
- * WILLIAM A. et THIERY P., 1995. Suivi régulier de la colonie de phoques de la baie de Somme. *Picardie Nature* : 25 p.
- * WILLIAM A. et THIERY P., 1996. Surveillance estivale de la colonie de phoques veaux-marins de la baie de Somme. *Picardie Nature* : 34 p.
- * WILLIAM A., 1994a. Suivi des femelles en gestation. Programme d'études et de protection de la colonie de phoque de la baie de Somme. *Picardie Nature* : 12 p.
- * WILLIAM A., 1994b. Surveillance estivale de la colonie de phoques veaux-marins de la baie de Somme. *Picardie Nature* : 32 p.
- WILSON D.E., COLE F.R., NICHOLS J.D., RUDRAN R. et FOSTER M.S., 1996. Measuring and monitoring biological diversity, standard methods for Mammals. Smithsonian institution press : 409 p.
- WOOD D.H., 1980. The demography of a rabbit population in an arid region of the New South Wales Australia. *J. Anim. Ecol.* 49 : 55-79.

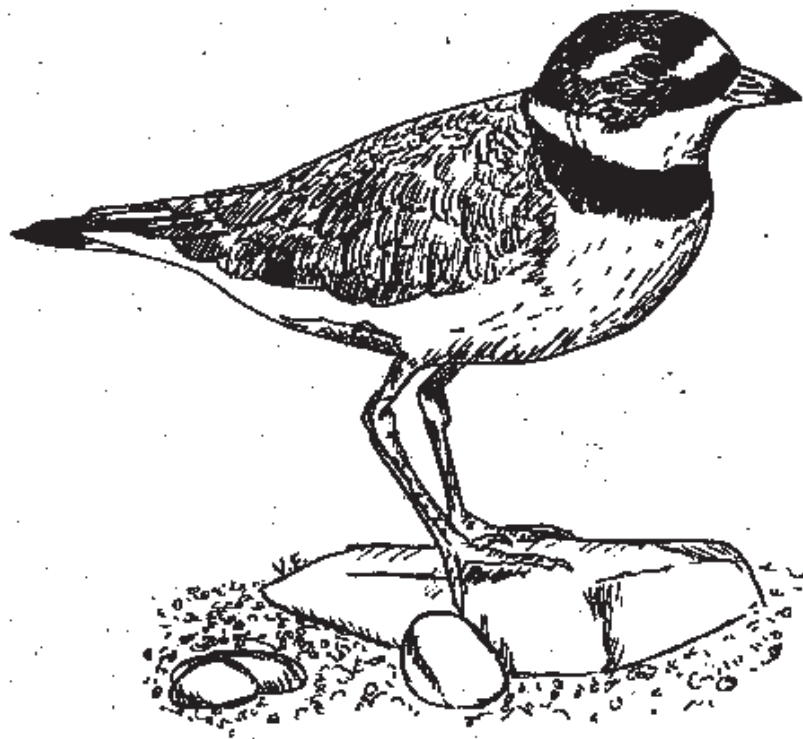

A oiseaux

- * ACINA, 1990 à 1995. Réserve Naturelle de la Petite Camargue Alsacienne. Annales ornithologiques. STOA, Station Ornithologique de l'Au.
- * AEVA, 1994. Premiers résultats sur un suivi de l'avifaune de la presqu'île de la Caravelle. Rapport d'étude.
- * AEVA, 1996. Suivi ornithologique de la réserve naturelle de la Caravelle (1995-1996).
- AFFRE G., 1976. Quelques réflexions sur les méthodes de dénombrement d'oiseaux par sondage (IKA et IPA) : une approche théorique du problème. *Alauda* 44 (4) : 387-409.
- ANDERSON D.R., LAAKE J.L., CRAIN B.R et BURNHAM K.P., 1979. Guidelines for line transect sampling of biological populations. *Journal of Wildlife Management* 43 (1) : 70-78.
- ANONYME, 1970. Recommendations for an international standard for a mapping method in bird census work. In Svensson S. (ed.), Bird Census Work and Environmental Monitoring. *Bull. Ecol. Res. Comm.* (9) : 49-52.
- * ANSELME *et al.*, 1998. Inventaire et suivi de l'avifaune dans la mangrove de la RN du Grand Cul de Sac Marin. *El Pitirre* 11 (2) : 50.
- ARCHAUX F. et BLONDEL J. 2000. Quarantième Colloque Interrégional d'Ornithologie Dijon, 25 et 26 novembre 2000. Prise en compte des biais d'échantillonnage pour l'utilisation des points d'écoute dans les suivis temporels.
- * ARRIZABALAGA P., 2000. Dénombrement de l'avifaune nicheuse dans les pinèdes de la Réserve Naturelle de Jujols (Pyrénées-Orientales) au printemps 1999 : 24 p.
- AUCLAIR S., 1980. Dénombrement des oiseaux nicheurs sur un quadrat de bocage bourbonnais. *Le Grand-Duc* 15 (121) : 65-85.
- BAILLIE S.R., 1990. Integrated population monitoring of breeding birds in Britain and Ireland. *Ibis* 132 : 151-166.
- BAILLIE S.R., 1991. Monitoring terrestrial breeding bird population. In F.B. Goldsmith, Chapman et Hall.
- * BALLOT J.N., 1992. Evolution d'une population d'Huïtriers Pie (*Hoematopus ostragalus*), exemple de l'île de Banneg. *Ar Vran, GOB*, 2 : 21-32.
- * BEAUVALLET Y. et GOY D., 1998. Bilan des opérations de baguage des passereaux paludicoles dans la RN des Marais de Lavours (Ain). Année 1998. Document interne : 4 p.
- * BEAUVALLET Y. et GOY D., 1999. Bilan des opérations de baguage des passereaux paludicoles dans la RN du Marais de Lavours (Ain). Année 1999. Document interne : 5 p.
- * BENOIST O., BETEILLE G., GRANPIERRE J.-L., 1986. Avifaune de l'estuaire de la Seine. Bilan des connaissances 1972-86. *Le Cormoran*, 30 : 434-472.
- * BERGER J.-M., 1995. Avifaune nicheuse dans la réserve biologique du Champ du Feu dans les Vosges moyennes. *Ciconia* 19 (1) : 17-34.
- BERTHELOT-YEATMAN et JARRY, 1994. Nouvel Atlas des oiseaux nicheurs de France. Société Ornithologique de France (ed.), Paris.
- * BERTHILLOT S., 1998. Inventaire des crottiers de Tétràs lyre dans la réserve naturelle des Hauts de Villaroger. Rapport de maîtrise.
- * BEZANNIER F., 1995. Inventaire ornithologique de la réserve naturelle de Grand Pierre et Vitain (Propositions de gestion). Rapport final CDPNE, Blois : 4 p. + annexes.
- * BEZANNIER F., 1998. Recensement de rapaces diurnes dans la Réserve Naturelle de Grand-Pierre et Vitain. *Bulletin de la Soc. et. Prot. Nat. de Loir-et-Cher* 99 : 27-33.
- BIBBY C.J. et BUCKLAND S.T., 1987. Bias of bird census results due to detectability varying with habitat. *Acta Oecologica, Oecologica Generalis* 8 : 103-112.
- BIBBY C.J., BURGESS N.D. et HILL D.A., 1992. Bird Census Techniques. British Trust for Ornithology, Royal Society for the Protection of Birds. Ed. Academic Press, Harcourt Brace Jovanich, Publishers, London, UK : 257 p.
- * BILLET E., 1996. La ressource alimentaire du Platier d'Oye pour quelques limicoles et la spatule blanche. *ENR, EDEN* 62 : 93 p.
- * BLANCHET L. 1998. Etude l'avifaune nicheuse en milieu insulaire, l'exemple des îles Lavezzi dans les Bouches de Bonifacio. A.G.R.N.I.C.L.O.E.C. Université du Littoral de Calais. D.E.U.S.T. "Techniciens de la mer et du littoral" : 27 p + 6 annexes.
- * BLANCHON R., 1993. Le Balbuzard pêcheur (*Pandion haliaetus* L.), observations migratoires et comportements en Val d'Allier. *Le Grand Duc* 42 : 2-23.
- * BLOC A., 2000. Suivi de l'évolution des populations de Grand-Tétràs dans la réserve naturelle de la Haute-Chaîne du Jura et lien avec l'impact de la randonnée. In La Mise en place de protocoles de suivi, Seconde journée d'échanges techniques entre les gestionnaires d'espaces naturels de Rhône-Alpes : 53-56.
- BLONDEL J. et CUVILLIER R., 1977. Une méthode simple et rapide pour décrire les habitats d'oiseaux : le stratiscope. *Oikos* 29 : 326-331.

- BLONDEL J., 1965a. Etude des populations d'oiseaux dans une garrigue méditerranéenne : description du milieu, de la méthode de travail et exposé des premiers résultats obtenus à la période de reproduction. *La Terre et la Vie* 19 : 311-342.
- BLONDEL J., 1965b. Quelques réflexions sur les méthodes de dénombrement des oiseaux. *Le Jean le Blanc* 4 : 58-69.
- BLONDEL J., 1969. Méthodes de dénombrement des populations d'oiseaux. In : M. Lamotte et F. Bourlière (eds.). « Problèmes d'écologie : l'échantillonnage des peuplements animaux des milieux terrestres ». Paris, Ed. Masson : 97-151.
- BLONDEL J., 1969. Synécologie des passereaux résidents et migrateurs dans un échantillon de la région méditerranéenne française. Thèse. Faculté des Sciences, Université de Dijon : 239 p.
- BLONDEL J., 1975a. La dynamique des populations d'oiseaux In: Problèmes d'écologie : la démographie des populations de vertébrés - Lamotte M. et Bourlière F. - Masson (ed.), Paris.
- BLONDEL J., 1975b. L'analyse des peuplements d'oiseaux, éléments d'un diagnostic écologique. I. La méthode des échantillonnages fréquentiels progressifs (E.F.P.). *La Terre et la Vie*, 29 : 553-589.
- BLONDEL J., 1979. Biogéographie et écologie. Paris, France, Ed. Masson.
- BLONDEL J., 1986 (rééd. 1995). Biogéographie. Approche écologique et évolutive. Collection écologique n°27. Paris, France, Ed. Masson.
- BLONDEL J., 1996. Les nouvelles perspectives de la biologie des populations et de l'écologie évolutive. *Médecine Sciences* 12, n° spécial: 163-168.
- BLONDEL J., FERRY C. et FROCHOT B., 1958. Une méthode pour dénombrer les oiseaux nicheurs. *La Terre et la Vie*, 29 : 533-589.
- BLONDEL J., FERRY C. et FROCHOT B., 1970. La méthode des indices ponctuels d'abondance (I.P.A.) ou des relevés d'avifaune par « station d'écoute ». *Alauda*, 38 (1) : 55-71.
- BLONDEL J., FERRY C. et FROCHOT B., 1973. Avifaune et végétation : essai d'analyse de la diversité. *Alauda* 61 : 63-84.
- BLONDEL J., FERRY C. et FROCHOT B., 1981. Point counts with unlimited distance. In : C.J. RALPH and J.M. SCOTT (eds.). Estimating the numbers of terrestrial birds. *Stud. Avian Biol.* 6 : 414-420
- * BLUSSEAU A., 1999. Etude comportementale de la Sterne Caugek. RN Banc d'Arguin. Rapport SEPANSO.
- * BOILEAU N. *et al.*, 2001. Survie hivernale intra et inter-annuelle et utilisation spatio-temporelle chez sept espèces de limicoles côtiers dans le complexe estuarien de Charente-Seudre. RN Moëze-Oléron.
- * BOILEAU N. et BARBIER L., 1997. Etude sur la reproduction et suivi d'une population nicheuse de Blongios nain *Ixobrychus minutus* sur les étangs du Romelaère (Pas-de-Calais, France) en 1996. *Alauda* 65 (4) : 343-350.
- * BOILEAU N. et BARBIER L., 1999. Aspects méthodologiques sur le suivi d'une population nicheuse de Blongios nain *Ixobrychus minutus*. St-Froult : 22-31.
- * BOILEAU N. et DELAPORTE P., 2001. Bagueage des canards de surface. Réserve Naturelle des marais de Moëze-Oléron. *Le Schoenicus* 6(2) : 5-14.
- * BOILEAU N. et PLICHON A., 1998. Stratégie alimentaire de la Spatule blanche *Platalea leucorodia* en halte migratoire. Actes du colloque C.F.O. de Bron. *Alauda*.
- * BOILEAU N., 1998. Pré-analyse du fichier de bagueage de la Spatule blanche sur la RN de Moëze. LPO Rochefort : 12 p.
- * BOILEAU N., 1999. Note sur une densité remarquable de faucons crécerelles *Falco tinninulus* nicheurs. *Alauda*.
- * BOILEAU N., CORRE et DELAPORTE P., 2001. Survie hivernale intra et inter-annuelle et utilisation spatio-temporelle chez sept espèces de limicoles côtiers dans le complexe estuarien Charente-Seudre. Relation avec les activités humaines et les ressources trophiques. Projet d'étude par le bagueage. RN Marais de Moëze-Oléron, LPO : 25 p.
- * BOILEAU N., DELAPORTE P., LAMBERT N. et ROBREAU H., 1998. Importance de la Charente-Maritime pour la Spatule blanche. *Annales de la Société Scientifique Naturelle de Charente Maritime* 8(7), 825-839.
- * BOILEAU N., DELAPORTE P. et SERIOT J., 1998. Utilisation spatio-temporelle de la réserve naturelle de Moëze-Oléron par la Spatule blanche *Platalea leucorodia* en escale migratoire. Actes du colloque Eurosite « Conservation de la Spatule blanche en Europe », Séné, France.
- * BONNACORSI G. et FAGGIO G., 1995. Statut de la Grande Aigrette, *Egretta alba* en Corse. *Tra. Sci. Parc. nat. rég. Rés. nat. Corse*, 51 : 77-81.
- * BONNACORSI G. et ROSSI T., 1994. Le Héron gardeboeuf (*Bulbucus ibis*) en Corse. *Tra. Sci. Parc. nat. rég. Rés. nat. Corse*, 46 : 89-94.
- * BONNACORSI G., 1994. Nidification du Blongios nain (*Ixobrychus minutus*) en Corse : 69-73.
- * BONNACORSI G., CANTERA J. P., DESNOS A., *et al.*, 1997. Le statut des limicoles de l'étang de Biguglia. Synthèse de 16 années d'observation (1979 à 1994). Travaux Scientifiques de la réserve naturelle de l'étang de Biguglia, n°1, Tome 2 : 31-54.

- BONNEAU W., 1996. Les populations de Bécasseau variable (*Calidris alpina*) dans les Pertuis charentais : synthèse bibliographique. CREMA L'Houmeau (CNRS-IFREMER) : 33 p.
- * BOUCHER C., DELAPORTE P., DOUMERET A. et ROBREAU H., 1993. Chronologie de la reproduction des Anatidés et Foulques en Charente-Maritime (années 1989 à 1992). LPO : 17 p.
- * BOUCHER C., DELAPORTE P., DOUMERET A. et ROBREAU H., 1998. Chronologie de la reproduction du Cygne tuberculé, des Canards, de la Foulque macroule et de la Poule d'eau en Charente-Maritime en 1997. LPO17, *La Garzette* 1 : 24 - 35.
- * BOUCHEREAU S., 1996. Aménagement d'un milieu optimal de nidification de la Gorge bleue sur l'île de Ré. Rapport stage BTS gestion et protection de la nature. Lyc. Agr. Melles.
- * BOULMER M., CANTERA J. P., LORENZONI C., *et al.*, 1998. Réintroduction de l'Erismature à tête blanche sur l'étang de Biguglia. Projet de cahier des charges. Conseil Général de la Haute-Corse, Réserve Naturelle de l'étang de Biguglia : 51 p. + annexes.
- BOURBON M. et BOURNAUD M., 1981. Nombre d'espèces d'oiseaux contactées en un point d'écoute de vingt minutes : étude du rendement spécifique. *Le Bièvre* 3 (2) : 165-182.
- BOURDIN F., 1996. Les Busards et autres rapaces de la plaine en 1996. *Bulletin S.E.P.N.* : 6.
- * BOURNAUD M. et ARIAGNO, 1969. Relevés quantitatifs des passereaux dans la réserve de Villars-les-Dombes (Ain). *Terre et Vie* 23 (3) : 315-359.
- BOUTET J.Y., PETIT P., 1987. Atlas des oiseaux nicheurs d'Aquitaine 1974-1984. Centre Régional Ornithologique Aquitaine, Bordeaux : 241 p.
- * BOUTIN J., CHERAIN Y. et VANDEWALLE Ph., 1991. Suivis de populations naturelles : compte rendu ornithologique camarguais pour les années 1988-1989. *Terre et Vie*.
- * BOUTINOT S., 1980. Le peuplement avien de la réserve naturelle des marais d'Isle de Saint-Quentin.
- * BOUTINOT S., 1989. Réserve Naturelle des Marais d'Isle. Evolution de l'avifaune de 1980 à 1989. Proposition d'extension de la réserve : 22 p.
- * BOUTINOT S., 1991. Evolution de l'avifaune de novembre 1989 à novembre 1991 : 14 p.
- * BOUTINOT S., 1993. Le peuplement avien de la réserve naturelle des marais d'Isle de Saint-Quentin : 3 p + annexes.
- * BRAUN C. et DRONNEAU C., 1993. Inventaire des oiseaux de la RN de l'île de Rhinau (Bas-Rhin). OFFENDORF, CONSERVATOIRE DES SITES ALSACIENS. *Bulletin de l'association philomathique d'Alsace et de Lorraine*, Tome 29 : 90 p.
- BREDIN D. et MAILLET N., 1989. Dénombrement d'Anatidés et de Foulques hivernants en France en janvier 1988. LPO - UNAO - BIROË, Ministère de l'Environnement.
- * BRETAGNOLLE V. et THIBAULT J.-C., 1990. Nouvelles données sur le statut et la distribution du pétrel tempête (*Hydrobates pelagicus*) en Corse. *Trav. Sci. Parc. nat. Rég. Rés. nat. Corse*, Fr., 28 : 41-54.
- BRUN J. C., CHE P. et AUBINEAU J., 1990. Comparaison de trois méthodes de dénombrement de perdrix (*Alectoris rufa* et *Perdrix perdrix*) en milieu bocager. *Gibier Faune Sauvage* 7 : 127-144.
- BRUNEAU G., 1998. Analyse éco-éthologique de la chevêchette d'Europe. Rapport CORA isère : 19 p. + annexes.
- BRUUN B., SINGER A., 1981. Tous les oiseaux d'Europe. Le multiguide nature, Bordas : 317 p.
- BUB H., 1991. Bird trapping and bird banding : a handbook for trapping methods all over the world. Ithaca, New York, USA, Ed. Cornell University Press : 330 p.
- * BUCHEL E., DRONNEAU C., STEIMER F., KLEIN J.P., SIGWALD C., 1992. Premier inventaire des oiseaux observés dans la réserve naturelle d'Erstein (Bas-Rhin, France). *Bull. Soc. Hist. Nat. Colmar*, 61 : 101-111.
- * BUCHEL E., DRONNEAU C., STEIMER F., KLEIN J.P. et SIGWALD C., 1992. Premier inventaire des oiseaux observés dans la réserve naturelle d'Offendorf (Bas-Rhin, France). *Bull. Assoc. Philomanie d'Alsace et de Lorraine*, 28 : 79-91.
- BUCKLAND S.T., 1987. On the variable circular plot method of estimating density. *Biometrika* 43 : 363-384.
- * BUFFETEAU J., 1996. La Gorgebleue sur l'île de Ré. Rapport de stage. La Rochelle, Biologie des populations et des écosystèmes : 9 p.
- * BURNELEAU G. et NICOLAU-GUILLAUMET P., 1981. Recherches sur l'avifaune des îles du Ponant. V Les îles de la Charente Maritime, nouveauté 1975-1980. *Annales de la Société Scientifique Naturelle de Charente Maritime* 6 (8) : 897-910.
- BURNHAM K.P., ANDERSON D.R. et LAAKE J.L., 1980. Estimation of Density from Line Transect Sampling of Biological Populations. *Wildlife Monographs*, 72 : 1-212.
- C.R.D.P., 1974. Identification des proies des rapaces d'après les restes trouvés dans les pelotes de réjection. Série Franche-Comté connaissance du milieu, Besançon.

- * CAILLOT E. et ELDER J.-F., 2002. Synthèse annuelle (Juillet 00 – Juin 01), dénombrements mensuels des limicoles côtiers, observatoire des limicoles côtiers. Groupe « Oiseaux de RNF ». Association Claude Hettier de Boislambert, RNN Domaine de Beauguillot : 115 p.
- * CAILLOT E. et ELDER J.-F., 2004. Synthèse annuelle (Juillet 01 – Juin 02), dénombrements mensuels des limicoles côtiers, observatoire des limicoles côtiers. Groupe « Oiseaux de RNF ». Association Claude Hettier de Boislambert, RNN Domaine de Beauguillot : 114 p.
- * CAMOIN A. et THIBAUT J. C., 1988-1995. Rapports ornithologiques annuels de la RN des Iles Finocchiarola.
- * CAMPREDON P. et BOUBERT J.-J., 1981. Etude sur l'évolution de l'avifaune (RN du Banc d'Arguin).
- * CAMPREDON P., 1977. Reproduction de la Sterne caugek, distribution, hivernage (RN du Banc d'Arguin).
- * CAMPREDON P., 1983. Biologie de la reproduction des canards et aménagement des zones humides, expérience canadienne : 77 p.
- * CANTERA J.-P., 1991. L'accueil de l'Avifaune sur l'étang de Biguglia (Haute-Corse). AGENC, Conseil Général de la Haute-Corse : 38 p. + annexes.
- * Catusse et Novoa, 1983. Contribution à la mise au point des méthodes de recensement des mâles de Grand tétaras (*Tetrao urogallus*) en période de chant dans les Pyrénées françaises. *Bulletin Mensuel de l'ONC* 74.
- * CHALINE J., BAUDVIN H., JAMMOT D., et al., 1994. Les proies des rapaces. Paris, Ed. Doin : 141 p.
- * CHANTELAT J.-C., 2001. Les oiseaux de France. Guide vert 7^{ème} ed. Mars 2001. Solar : 480 p.
- * CHARTIER A., 1994. Avifaune nicheuse de la forêt de Cerisy (1991-1992). DIREN, G.O.N.
- * CHAZEL L., 1994. Inventaire ornithologique 1994 des réserves naturelles de Conat, Jujols, Nohèdes et du massif Madres-Coronat. A.G.R.N.N., Nohèdes : 40 p.
- * CHOISY P., 1992. Synthèse du suivi de la reproduction des Busards en forêt domaniale de Moulière. LPO Vienne : 30 p.
- * CHRETIEN A., 1997. Suivi de la population de Grand Cormoran sur l'île de Ré. Rapport stage BTS Gestion et protection de la nature CFP Carquefou : 49 p.
- * CLAPE F., 2003. L'approche patrimoniale du vivant et la gestion perenne des rapaces dans le parc national des Pyrénées. Mémoire de DESS. Master Européen en Droit et Gestion de l'Environnement : 168 p.
- * CLOBERT J., LEBRETON J.D. et ALLAINE D., 1987. A general approach to survival rate estimation by recaptures or resighting of marked birds. *Ardea* 75 : 133-142.
- * CLOUET M., 1990-1991. La reproduction de la mésange noire (*Parus ater*) en forêts subalpines de pins à crochets dans les Pyrénées centrales : premiers résultats. *Acta biol. mont.* 10 : 37-44.
- * COEURDASSIER M., 1996. Etude de la nidification du Faucon pèlerin dans la RN du Ravin de Valbois. DNP, Cléron : 9 p.
- * COHEZ D., 1996. L'engoulement d'Europe *Caprimulgus europaeus* dans les dunes de la réserve naturelle de la Baie de Canche. Etude d'une population nicheuse. Rapport de stage. Université d'Artois : 34 p.
- * COLLECTIF, 2000. Travaux scientifiques du Parc national de la Vanoise. Tome XXI, Approche écologique de l'avifaune de Vanoise. PN La Vanoise : 304 p.
- * COMMECY X., 1987. Intérêt ornithologique de la réserve naturelle de l'étang Saint-Ladre à Boves (Somme). Commentaires et suggestions. Groupe Environnement Protection Ornithologique en Picardie (GEPOP).
- * CONRAD M., 1981. Inventaire des espèces végétales de la réserve de Scandola. Travaux scientifiques PNR Corse.
- * CONSERVATOIRE DES SITES LORRAINS, 1996a. Réserve Naturelle de la Tourbière de Machais. Statut et biogéographie de l'avifaune (1995 et 1996), rapport de contrat pour le PNR des Ballons des Vosges : non publié, 4 p.
- * CONSERVATOIRE DES SITES LORRAINS, 1996b. L'avifaune nicheuse de la réserve naturelle du Tanet-Gazon du Faing : première approche par la méthode des I.P.A. Conservatoire des Sites Lorrains, Rapport de contrat suivi de la réserve, diffusion restreinte. Cornimont : 24 p. + annexes.
- * CONSERVATOIRE DES SITES LORRAINS, 1998. L'avifaune nicheuse de la réserve naturelle du Tanet-Gazon du Faing. Comparaison de la structure des populations sur les chaumes pâturées et les chaumes en déprise agropastorale. Conservatoire des Sites Lorrains, Rapport de contrat de suivi de la réserve, diffusion restreinte. Cornimont : 15 p. + annexes.
- * CONSERVATOIRE DES SITES NATURELS BOURGUIGNONS, 1992. Inventaire ornithologique de la réserve naturelle La Truchère-Ratenelle. *Quétigny* : 20 p.
- * CONSTANT P. et MAHÉO R., 1973. Recensements des oiseaux nicheurs, recommandations pour une standardisation internationale de la méthode des plans quadrillés (compte rendu ICBC). *Ar Vran* 3.

- * CORA, 1999. Compte rendu 1999 du programme de recherche sur les passereaux montagnards des Hauts-Plateaux du Vercors. RN, CORA 26 : 38 p.
- * CORBIN J., 1996. Tendances temporelles et rôles des facteurs climatiques sur la distribution des limicoles en hivernage dans les marais de l'ouest. CEB Chizé (CNRS) : 46 p.
CORDONNIER P. et FOURNIER J. Y., 1982. Développement du poussin de Canard colvert, *Anas platyrhynchos* et détermination de l'âge dans la nature. *Le Bièvre* 5 (11) : 79-89.
- * CORDONNIER P., 1971. Variations saisonnières de la composition de l'avifaune du Marais de Lavours (Ain). *Alauda* 39 (3) : 1-203.
- * CORDONNIER P., 1974. Contribution à l'étude écologique des peuplements d'oiseaux du Bas-Bugey et du Marais de Lavours. Variations saisonnières. Thèse 3^e cycle biologie, univ. Lyon I : 65 p.
CORDONNIER P., 1984. Développement du poussin de Foulque, *Fulica atra*. Eléments de détermination de l'âge dans la nature. *Le Bièvre* 6 (2) : 81-86.
- * CORMONT L., 1993. Synthèse des observations avifaunistiques de la Réserve naturelle volontaire du Pré des Nonnettes à Marchiennes de septembre 1992 à février 1993. *Le Héron* : 9.
- * CORNUT G., 1990. La population de Tétrasydes des Hauts-Plateaux du Vercors. In *Le Vercors : La recherche dans la nature. Revue de géographie alpine* LXXVIII (4) : 56-61.
- * COULOUY C., 1986. Mise en place d'un programme de suivi de la population d'aigles royaux dans le Parc national des Ecrins. Actes du premier colloque international sur l'Aigle royal en Europe, Briançon, Arvieux : 147-152.
COURTIALE B., 1991. Les passereaux nicheurs, indicateurs des relations entre les activités agricoles et les caractéristiques écologiques des paysages dans les coteaux du Sud-Ouest : modélisation et diagnostic des transformations. D.U.R. Université de P. Sabatier, Toulouse : 115 p.
CRAMP S. et SIMMONS K.E.L. (Ed.), 1977 à 1993. Handbook of the Birds of Europe, the Middle East and North Africa. 7 volumes. Ed. Oxford University Press.
CREAU Y., DUBOIS P.J., 1997. Recensement des Laridés hivernant en France. Hiver 96/97. *Ornithos* 4 (4) : 174-181.
CRICK H.Q.P., 1992. A bird-habitat coding system for use in Britain and Ireland incorporating aspects of land-management and human activity. *Bird Study* 39 : 1-12.
CRIVELLI A. et BLANDIN P., 1977. L'organisation spatiale d'un peuplement de passereaux forestiers. *Alauda* 45 (2-3) : 219-230.
- * CUIILLANDRE J.-P., BARGAIN B., BIORET F., FICHAUT B., HAMON J. et HENRY J., 1989 (paru 1991). Le Pétrel tempête à Banneg. Première partie : évolution de la colonie entre 1968 et 1989, impact de la prédation par les laridés. *Penn ar Bed*, 20 : 19-33.
- * DAL MOLIN A. et JOUBERT L., 1989. Réserve naturelle de la Mazière. Atlas des oiseaux nicheurs. SEPANLOG : 104 p.
- * DAL MOLIN A. et JOUBERT L., 1987. Statut du Bruant des roseaux en migration post-nuptiale à la Mazière. Réserve naturelle de l'Étang de la Mazière, DNP.
- * DAL MOLIN A. et JOUBERT L., 1988. Statut du Bruant des roseaux en migration pré-nuptiale à la Mazière. Réserve naturelle de l'Étang de la Mazière, DNP.
- * DAL MOLIN A. et JOUBERT L., 1991. Chronologie migratoire, hivernage du Pipit spioncelle au sein de la réserve naturelle de l'étang de la Mazière. Réserve naturelle de l'Étang de la Mazière, DNP : 43 p.
- * DAL MOLIN A. et JOUBERT L., 1994. Chronologie migratoire, hivernage de l'Accenteur mouchet au sein de la réserve naturelle de la Mazière. Réserve naturelle de l'Étang de la Mazière, DNP.
- * DAL MOLIN A. et JOUBERT L., 1995a. Chronologie migratoire, hivernage de l'Accenteur mouchet au sein de la réserve naturelle de l'Étang de la Mazière. Réserve naturelle de l'Étang de la Mazière, DNP : 39 p.
- * DAL MOLIN A. et JOUBERT L., 1995b. Evaluation de la fréquentation d'un milieu protégé en période de migration post-nuptiale par la technique du baguage (1988-1997). RN Etang de la Mazière. Ministère de l'Environnement, DIREN Aquitaine : 72 p.
- * DAL MOLIN A. et JOUBERT L., 1999. Evaluation de la fréquentation d'un milieu protégé en période de migration post-nuptiale par la technique du baguage (1988-1997). Rapport final. RN Etang de la Mazière, Ministère de l'Environnement, DIREN Aquitaine : 129 p.
- * DAL MOLIN A. et JOUBERT L., 2004. « Voyageurs sans ...bagages ». Etude de la migration post-nuptiale 2003. SEPANLOG : 59 p.
- * DAL MOLIN A., JOUBERT L. et LAMEGER A., 1994. Fréquentation de la réserve naturelle en période de migration post-nuptiale. RN Etang de la Mazière. Centre régional de sauvegarde de la faune sauvage du sud-ouest : 34 p.
- * DARINOT F., 1998-1999. Compte rendu de comptage de Courlis cendré réalisé dans la Marais de Lavours. Années 1998-1999, 2 vol. : 1 p. + 2 cartes ; 2 p. + 1 carte.

- * DAYCART L. et THIBAUT J.-C., 1990. Gestion de la colonie de Puffin cendré de Corse (*Calonectris diomedea*) de l'île Lavezzi (Corse) : une expérience de dératisation. *Trav. Sci. Parc. nat. rég. Rés. nat. Corse*, Fr.,28 : 55-71.
- Deceuninck B. et Maillet N., 1998. Canards et Foulques hivernants en France en 1997. *Ornithos* 5 (1) : 2-11.
- DECEUNINK B., MAILLET N., KERAUTRET L., *et al.*, 1998. Dénombrements d'anatidés et de foulques hivernant en France (janvier 1997). L.P.O, Wetlands International, DNP : 42 p.
- DECEUNINK B., MAILLET N., MAHEO R., *et al.*, 1997. Dénombrement de cygnes, oies, canards et foulques hivernant en France. Wetlands International (BIOE), Ministère de l'Environnement /DNP : 26 p.
- * DECRONET S., 1997. Etude avifaunistique de la réserve naturelle volontaire des monts de Baives. Rapport BTSA Gestion et Protection de la Nature, option Gestion des milieux naturels. LEGTA Arras, PNR de l'Avesnois.
- DEHORTER O., 1997. Influence des perturbations sur l'hivernage des oiseaux d'eau dans le contexte du modèle des stratégies d'hivernage. Thèse de Doctorat Biologie des Populations et Ecologie. Université Montpellier II, Université des Sciences et Techniques du Languedoc, Montpellier : 156p. + annexes.
- DEHORTER O., HITIER S. et TAMISIER A., 1995. Does the counting error influence the demographic trend detectability ? 10th International Waterfowl Ecology Symposium. Aveiro, Portugal, September 15-21.
- * DEJAIFVE P.-A., 1988. Avifaune de la réserve naturelle de Py. Coll. Documents scientifiques de la réserve naturelle de Py, n°1. A.G.R.N.P., Py : 65 p.
- * DEJAIFVE P.-A., 1992. Les oiseaux nicheurs de la réserve de la Massane. Réserve Naturelle de la Massane, Laboratoire Arago, Assos. des Amis de la Massane, Travaux 33 : 54 p.
- DEJAIFVE P.-A., 1993. Définitions des zones de grand intérêt pour l'avifaune dans le massif du Canigou. Méthode et résultats. Conservatoire Régional Faune Flore Espaces Naturels du Languedoc-Roussillon : 24 p. + 1 carte.
- * DEJAIFVE P.-A., 1993. L'avifaune nicheuse des Réserves Naturelles de Py, Mantet et Prats de Mollo, définition des zones de grand intérêt écologique : 27 p.
- DEJAIFVE P.-A., 1995. Analyse d'un gradient avifaunistique altitudinal : l'exemple du Canigou (Pyrénées-Orientales). Thèse. Université Paris VI : 153 p.
- DEJAIFVE P.-A., 1995. Le crabier chevelu, *Ardeola ralloides*, nicheur dans l'Allier. *Le Grand Duc* 47 : 21.
- * DEJAIFVE P.-A., 1997. Avifaune de la RN du Mas Larrieu. Groupe Ornithologique Roussillonnais. Réserve Naturelle du Mas Larrieu. Travaux 5 : 38 p.
- * DEJAIFVE P.-A., 1997. Protection des sternes en Val d'Allier bourbonnais. LPO Moulins : 11 p. + annexes.
- DEKINGA A. et PIERSMA T., 1993. Reconstructing diet composition on the basis of the faeces in a mollusc-eating wader, the Knot *Calidris canutus*. *Bird Study*, 40 : 144-156.
- * DELAPORTE P. et ROBREAU H., 1997. Bilan du programme d'étude sur la population centre ouest atlantique de l'Echasse blanche, *Himantopus himantopus*. LPO, *Cahier des réserves* : 29-31.
- * DELAPORTE P., 1997. Gestion des milieux saumâtres pour la nidification de l'Echasse blanche et de l'Avocette élégante. LPO, *Cahier des Réserves* n°1.
- * DELAPORTE P., DOUMERET A., ROBREAU H., et SERIOT J., 1993. Chronologie de la reproduction des Anatidés et Foulques en Charente-Maritime en 1993. LPO : 17 p.
- * DELFAUT L., 1993. Etude de l'avifaune sur la Réserve Naturelle du Banc d'Arguin. Rapport de stage.
- * Demarest T., 1998. Approche écologique des passereaux paludicoles de la RN de Vauville. G.O.N.m. : 30 p.
- * DENOYELLE R., 1995. Réserve Naturelle Volontaire du Pré des Nonnettes : inventaire ornithologique. Parc nat. rég. de la Plaine de la Scarpe et de l'Escaut.
- * DESMET J.-F., 1986. Contribution à l'inventaire faunistique de la réserve naturelle de Sixt. Les vertébrés terrestres.
- * DESPERT Y., 1994. La RN du Massif du Ventron et son avifaune. CSA.
- * DOUMERET A., ROBREAU H., SERIOT J. et BOUCHER C., 1994a. Chronologie de la reproduction du Cygne tuberculé, des Canards de la Foulque macroule et de la Poule d'eau en Charente-Maritime en 1994. LPO Charente-Maritime, Cahier des réserves naturelles.
- * DOUMERET A., ROBREAU H., SERIOT J. et BOUCHER C., 1994b. Importance des Réserves naturelles de Charente-Maritime pour l'hivernage des limicoles côtiers sur le littoral centre-ouest atlantique. LPO Charente-Maritime, Cahier des réserves naturelles : 36-68.
- DRONNEAU C., 1995. Etude de la densité des oiseaux nicheurs forestiers. Conservatoire des Sites Alsaciens : 33 p.
- DUBOIS P.J. et MAHEO R., 1986. Limicoles nicheurs de France. LPO - BIOE, Ministère de l'Environnement.
- DUBOIS P.J. et MAILLET N., 1990. Dénombrement d'Anatidés et de Foulques hivernants en France en janvier 1989. LPO - UNAO - BIOE. Ed. Ministère de l'Environnement.

- DUBOIS P.J., 1989. Budget temps et déterminisme de la stratégie alimentaire chez l'Echasse blanche (*Himantopus himantopus*) en période internuptiale. LPO, Ministère de l'Environnement, SRETIE : 24 p.
- DUBOIS P.J., 1990. Déterminisme de l'installation, du succès de reproduction et des mouvements saisonniers de l'échasse blanche - exemple de deux populations françaises. LPO, Ministère de l'environnement - SRETIE : 176 p.
- * DUCHENE J. et FINE B., 1998. Rapport préliminaire. Cartographie des terriers de puffins cendrés (*Calonectris diomedea*) et suivi estival de l'effectif nicheur de la colonie de l'île Lavezzi (Corse du sud, France). A.G.R.N.I.C.L.O.E.C. : 20 p + 7 cartes.
- EDWARDS P.J., BROWN S.M., FLETCHER M.R., et STANLEY P.I., 1979. The use of bird territory mapping method for detecting mortality following pesticide application. *Agro Ecosystems* 5 : 271-282.
- ELKINS N., 1996. Les oiseaux et la météo. L'influence du temps sur les comportements. Ed. Delachaux et Niestlé : 220 p.
- ENEMAR A., 1959. On the determination of the size and composition of passerine bird population during the breeding season. *Var Fagelvard* 18 (Suppl 2) : 1-114.
- ENEMAR A., 1978. The effect of observer variability on bird census results obtained by a territory mapping technique. *Orn. Scand.* 9 (1) : 31-39.
- EROME G. et AULAGNIER S., 1982. Contribution à l'identification des proies de rapaces. *Le Bièvre* 4 (2) : 129-135, 13 pl.
- * ESPEUT M. et FOURNIER O., 1987. Avifaune nicheuse de la RN de l'Etang de Cousseau. SEPANSO.
- * ESPEUT M., 1981. L'avifaune nicheuse de la Réserve Naturelle de l'Estagnol. Université des Sciences et Techniques du Languedoc : 33 p.
- FADAT C., 1979. Estimation des variations relatives de densités de Bécasses (*Scolopax rusticola*) par la méthode des Indices Cynégétiques d'Abondance (I.C.A.). *Bulletin Mensuel de l'ONC* n° Scien. Tech., nov. 1981 : 141-172.
- * FAGGIO G., 1990. Note sur l'évolution de la répartition des effectifs nicheurs de Goéland leucopnée (*Larus cachinnans*) sur l'île Lavezzi. *Trav. Sci. Parc. nat. rég. Rés. nat. Corse ,Fr.*, 32 : 93-99.
- FARINA A. et MESCHINI E., 1987. The Tuscany Breeding Bird Survey and the use of bird habitat description. In : Blondel J. & B. Frochot. Bird Census and Atlas studies. *Acta Oecologica, Oecol. Gener.* 8 (2) : 253-258.
- * FATON J.-M. , 1992. Impact de l'activité cynégétique sur l'avifaune de la Réserve naturelle de Ramières du Val de Drôme. Rapport dactylographié pour la DDAF Drôme, Valence : 15 p.
- * FATON J.-M. *et coll.*, 1996. Hérons nicheurs dans la Drôme et régions limitrophes : bilan 1974-1995. Réserve naturelle des Ramières, Allex : 30 p.
- * FAUVEL B., 1997. L'avifaune nicheuse de la réserve naturelle de Chalmessin (Haute-Marne). S.S.N.A.H.M., XXV : 113-121.
- * FAUVEL B., 1998. Recherche de la chouette de Tengmalm (*Aegolius funereus*) sur la réserve naturelle de Chalmessin (Haute-Marne) : 5 p.
- * FAUVEL B., 1998. Suivi de l'avifaune nicheuse de la réserve naturelle de Chalmessin, saison 1998 : 5 p.
- FERRAND Y., 1989. Présentation d'un protocole d'étude des grands Turdidae en migration et hivernage. *Revue du Conseil International de la Chasse* 7 : 46-50.
- FERRY C. et FROCHOT B., 1958. Une méthode pour dénombrer les oiseaux nicheurs. *La Terre et la Vie* 105 (2) : 85-102.
- FERRY C. et FROCHOT B., 1968a. Recherches sur l'écologie des oiseaux forestiers en Bourgogne. II – Trois années de dénombrement des oiseaux nicheurs d'un quadrat de 16 hectares en Forêt de Cîteaux. *Alauda*, 36 (1/2) : 63-82.
- FERRY C. et FROCHOT B., 1968b. Dénombrement des oiseaux nicheurs d'un quadrat de jeune futaie en forêt de Cîteaux. *Le Jean-Le-Blanc*, 7 (2/3) : 31-41.
- FERRY C. et FROCHOT B., 1970. L'avifaune nidificatrice d'une forêt de chênes pédonculés en Bourgogne : étude de deux successions écologiques. *La Terre et la Vie*, 2 : 153-250.
- * FERRY C., 1956. Observations ornitologiques sur l'archipel de Molène (Finistère). *Alauda* 24 (4) : 250-265.
- * FERRY C., 1957. L'Archipel de Molène. *Penn ar Bed*, 11 : 28-29.
- FERRY C., 1960. Recherches sur l'écologie des oiseaux forestiers en Bourgogne. I. L'avifaune nidificatrice d'un taillis sous futaie de *Querceto-Carpinetum-Scilletosum*. *Alauda* 28 (2) : 93-123.
- FERRY C., 1964. Un dénombrement d'oiseaux nicheurs : 16 hectares en forêt de Cîteaux, printemps 1963. *Le Jean le Blanc* (3) : 4-9.
- FERRY C., 1969. Pour une normalisation des résultats de dénombrements d'oiseaux : le symposium d'Ammarnas. *Le Jean-Le-Blanc*, 7 (2-3) : 25-29.

- FERRY C., 1974. Comparison between breeding bird communities in an oak forest and a beech forest, censused by the IPA method. *Acta Ornith.* 14 (21) : 302-308.
- FERRY C., 1976. Un test facile pour savoir si la richesse mesurée d'un peuplement se rapproche de sa richesse réelle. *Le Jean le Blanc* 15 : 21-28.
- FERRY C., BLONDEL J. et FROCHOT B., 1974. Plant successional stage and avifaunal structure on an island. 16th International Ornithological Congress. Australian Academy of Science, Canberra : 643-653.
- FERRY C., FROCHOT B. et LERUTH Y., 1981. Territory and home range of the Blackcap (*Sylvia atricapilla*) and some other passerines, assessed and compared by mapping and capture-recapture. *Stud. Av. Biol.* 6 : 119-120.
- * FLACHER G. et MATHIEU R., 1980. Observations du bruant des neiges (*Plectrophenax nivalis*) dans la moyenne vallée du Rhône et la basse-vallée de la Drôme. *Le Bièvre* 2 (1) : 103-104.
- FONDERFLICK J., non daté. Méthodes d'études des peuplements d'oiseaux. D'après les travaux de Blondel. CEP FLORAC.
- FOUQUE C. *et al.*, 1999. Dénombrements hivernaux d'anatidés et de fougues macroule en France : synthèse de l'hiver 1997-1998. *Bulletin mensuel de l'ONC* 249 : 5-10.
- FRELIN C., 1982. La relation fréquence-abondance. Aspects théoriques, application à un peuplement d'oiseaux. *Terre et Vie* 36 : 435-464.
- * FREULON S., 1996. Protocole d'un suivi de la population nicheuse d'Engoulevent d'Europe sur le massif du Pinail. GEREPI, Université de Poitiers : 40 p.
- FROCHOT B. et LOBREAU J. P., 1987. Etude quantitative de l'effet de lisière sur les populations d'oiseaux : définitions et principes méthodologiques. *Terre et Vie* suppl. 4 : 7-15.
- FROCHOT B. et ROCHE J. 1990. Suivi de populations d'oiseaux nicheurs par la méthode des indices ponctuels d'abondance (IPA). *Alauda* 58 (1) : 29-35.
- * FROCHOT B. et ROCHE J., 1983. RN du Girard, bilan ornithologique. Laboratoire d'écologie de Dijon, Les cahiers de l'environnement en Franche Comté, n°1, 1985. DRAE : 10 p.
- FROCHOT B., 1975. Les méthodes utilisées pour compter les oiseaux. In « J.C. Ruwet (ed.) - Problèmes liés à l'étude et à la gestion de la faune des Hautes-Fagnes et de la Haute-Ardenne. Belgique », Université de Liège : 47-69.
- FROCHOT B., 1979. Une étude de l'effet de lisière : dénombrement des oiseaux nicheurs sur un quadrat en lisière de forêt et de culture. *Le Jean le Blanc* 18 (1-2) : 1-18.
- * Frochot B., 1985. Bilan ornithologique 1983 de l'île du Girard. Les cahiers de l'Environnement. Cahiers n°1. DRAE, Conseil Régional de Franche-Comté, Laboratoire d'écologie, Université de Bourgogne, Besançon : 10 p.
- * FROCHOT B., DESBROSSES R. et FAIVRE B., *et al.*, 1996. Approche comparative des peuplements d'oiseaux de la Loire bourguignonne entre 1989 et 1995 : 31 p. + annexes.
- * FROCHOT B., FAIVRE B. et LANET B., 1987. Etude hydrobiologique des mortes de la Réserve du Girard. Laboratoire d'Ecologie, Université de Bourgogne, Dijon : 7 p.
- FROCHOT B., REUDET D. et LERUTH Y., 1977. A comparison of preliminary results of three census methods applied to the same population of forest birds. *Pol. Ecol. Stud.* 3 (4) : 71-75.
- FULLER M.R. et MOSHER J.A., 1981. Methods of detecting and counting raptors : a review. *Studies in Avian Biology* 6 : 235-246.
- FURNESS R.W. et GREENWOOD J.J.D. (eds.), 1993. Birds as monitors of environmental change. Chapman & Hall, London, UK : 356 p.
- * GAJOCHA R., 1997. Recensement des oiseaux nicheurs de la réserve naturelle volontaire du Pré des Nonnettes. PNR Scarpe-Escaut, Conseil Général du Nord : 23 p. + annexes.
- * GAJOCHA R., 1999a. Inventaire avifaunistique de la Réserve naturelle volontaire de la Tourbière de Vred (Nord). G.O.N., P.N.R. Scarpe Escaut : 8 p.
- * GAJOCHA R., 1999b. La Réserve naturelle volontaire du Pré des Nonnettes (Marchiennes, Nord). Suivi ornithologique 1998. G.O.N., P.N.R. Scarpe-Escaut : 14 p + 6 cartes.
- GANTER B. et EBBINGE B., 1998. Observing colour-ringed Brent Geese. IBN-DLO Watingen : 24 p.
- * GAUTHIER N., 1981. Observations inhabituelles de limicoles sur les bancs de graviers de la Drôme. *Les Cah. du Nat. drômois* 2 (1) : 38-39.
- * GAUTHIER N., 1982. Observation de deux cigognes noires (*Ciconia ciconia*) aux Ramières d'Eurre. *Les Cah. du Nat. drômois* 2 (2) : 19-20.
- GENARD M. et LESCOURET F., 1990. Modélisation de la carte de répartition d'une espèce, appliquée au cas des Perdrix (*Perdrix perdrix hispaniensis* Reich. et *Alectoris rufa* L.) dans les Pyrénées-orientales. *Gibier Faune Sauvage* 7 : 205-230.

- GENOT J.-C., 1990. Régression de la Chouette chevêche en bordure des Vosges du Nord. *Ciconia* (14) : 65-81 et 85-113.
- GENOT J.-C., 1992a. Contribution à l'éco-éthologie de la Chouette chevêche *Athene noctua* en France. Thèse de doctorat. Université de Dijon : 255 p.
- GENOT J.-C., 1992b. Biologie de reproduction de la Chouette chevêche *Athene noctua* en France. *L'Oiseau et R.F.O.* 62 (4) : 309-319.
- GENSBOI B., 1984. Guide to the Birds of prey. Ed. Collins : 384 p.
- GEROUDET P., 1974. Les passereaux d'Europe, tome II. Des mésanges aux fauveltes. Ed. Delachaux et Niestlé, Neuchâtel/Paris : 318 p.
- GEROUDET P., 1978. Grands échassiers, gallinacés, râles d'Europe. Ed. Delachaux et Niestlé, Neuchâtel/Paris : 429 p.
- GEROUDET P., 1979. Les rapaces diurnes et nocturnes d'Europe. Ed. Delachaux et Niestlé : 426 p.
- GÉROUDET P., 1982. Les Palmipèdes. Ed. Delachaux & Niestlé.
- GÉROUDET P., 1982. Limicoles, Gangas et Pigeons d'Europe. Vol 1 et 2. Ed. Delachaux et Niestlé.
- GÉROUDET P., 1998. Les Passereaux d'Europe. Delachaux et Niestlé, Vol 1 (405 p.) et 2 (512 p.).
- * GESLIN E. et MOURGAUD G., 1994. Recensement de la Chouette chevêche *Athene noctua* dans un secteur favorable de la vallée de la Loire. LPO Anjou. *Bull. Gr. Angevin Ét. Orn.* 22 (45) : 61-68.
- GILBERT, G., GIBBONS, D. W. et EVANS, J., 1998. Bird monitoring methods. The Royal Society for the Protection of Birds, Sandy, UK.
- * GILG O., 1996. Etude et cartographie de l'avifaune nicheuse de la réserve naturelle du Massif du Grand Ventron. CSA, CSL, PNR Ballons des Vosges, Rapport d'expertise.
- * GILG O., 1996. L'avifaune forestière nicheuse de la Réserve Naturelle du massif du Grand Ventron. Conservatoire des Sites Alsaciens, Parc Naturel Régional des Ballons des Vosges : 52 p. + annexes.
- GIRARD N., 1998. Statut de la Chouette chevêche en Haute-Vallée de la Loue. TER Maîtrise BPE. Université de Franche-Comté, Besançon : 16 p.
- * GLEIZE S., 1996. Premier bilan des suivis d'oiseaux dans la réserve naturelle des Ramières du Val de Drôme. Mémoire de BTSA. Clermont-Ferrand : 106 p. + annexes.
- GOSS-CUSTARD J.D., 1973. Current problems in studying the feeding ecology of estuarine birds. *Coastal Ecology Research Paper*, 4 : 1-33.
- GRANT P.J., 1986. Gulls : an Identification Guide. 2d ed. T. & A.D. Poyser, Stratfordshire, England, and Buteo Books, Vermillion, S.D.
- GREGORY R.D., BAILLIE, S.R. et BASHFORD R.I., 1998. Monitoring breeding birds in the United Kingdom. *Proceedings of Bird Numbers 1995. Estonia* (in press).
- GRIMMETTE R.F.A. et JONES T.A., 1989. Important Bird Areas in Europe. ICBP, Technical publication, n°9. Cambridge.
- GRIMOLDI D., 1976. Essai de dénombrement en milieu hétérogène par la méthode des EFP. *Le Jean le Blanc* 15 (3-4) : 38-54.
- * GROUPE ORNITHOLOGIQUE NORMAND, 1989. Etude ornithologique liée à l'impact du chantier de construction du pont de Normandie. Fréquentation des abords du chantier par les oiseaux (RN Estuaire de la Seine). DDE / CCI : 50 p.
- * GROUPE ORNITHOLOGIQUE NORMAND, 1989. Flux de passereaux en migration post-nuptiale aux abords du chantier nord de Normandie dans l'estuaire de la Seine. DDE / CCI : 24 p.
- * GROUPE TETRAS-VOSGES, 1992 à 1997. Statut du Grand tétras (*Tetrao urogallus*) dans la réserve Naturelle du Tanet-Gazon du Faing, rapport d'expertise, 1992 : 10 p brochées + annexes ; 1993 : 11 p + annexes, . 1994 : 12 p + annexes, 1995 : 10 p + annexes, 1996 : 14 p + cartes, 1997 : 14 p + cartes.
- * GROUPE TETRAS-VOSGES, 1996. Synthèse des observations de Grand Tétrás (*Tetrao urogallus*) et de la Gélinotte des Bois (*Bonasia bonasia*) dans le massif vosgien. Rapport d'expertise : 4 p. + tableaux.
- * GRUIER X., 1997. Note sur la reproduction du Petit gravelot sur la réserve naturelle du Marais d'Yves. LPO, Cahier des réserves naturelles : 15 p.
- * GUITRAUD S., 1994. Relations trophiques entre l'avifaune et le milieu : comparaison des estrans naturels et des estrans ostréicoles dans la RN du Banc d'Arguin. Mémoire de Maîtrise, Option Océanologie.
- * GUYOT I et THIBAUT J.-C., 1996. Recent changes in the size of colonies of the Mediterranean shag *Phalacrocorax aristotelis desmarestii* in Corsica, western Mediterranean. *Sea bird*, (18) : 10-19.
- * GUYOT I., 1984. Oiseaux de mer nichant en Corse : saisons 1982 et 1983. *Trav. Sci. Parc. nat. rég. Rés. nat. Corse*, Fr.,(3) n°1 : 57-75.

- * GUYOT I., 1986. Recensement des goélands leucopnée (*Laruscachinnans*) nichant dans les réserves naturelles des îles Cerbicales et Lavezzi. *Trav. Sci. Parc. nat. rég. Rés. nat. Corse*, Fr., 9 : 1-43.
- * GUYOT I., 1990. Le Cormoran huppé en Corse : biologie et interactions avec la pêche professionnelle. *Trav. Sci. Parc. nat. rég. Rés. nat. Corse*, Fr., 28 : 1-40.
- HAILA Y. et KUUSELA S., 1982. Efficiency of one visit census of Bird communities breeding on small islands. *Orn. Scand.* 13 : 17-24.
- HARRIS A., TUCKER L. et VINICOMBE K., 1989. The Macmillan field guide to Bird Identification. Ed. Macmillan Press : 224 p.
- HARRIS A., TUCKER L. et VINICOMBE K., 1992. Identifier les oiseaux. Ed. Delachaux et Niestlé.
- HARRISON, C. 1978. A field guide to the nests, eggs and nestlings of North American birds. Collins, London.
- HAYMAN P., MARCHANT J., PRATER T., 1986. Shorebirds. Croom Helm
- HEINZEL H., 1995. Oiseaux d'Europe, d'Afrique du Nord et du Moyen-Orient. Ed. Delachaux et Niestlé.
- HELLE P., 1991. Censusing Tetraonids by the finnish wildlife triangle method. Principles and some applications. *Ornis. Fenn.* 68 (4) : 148-157.
- HENRY C., 1979. Ecologie d'une communauté de passereaux paludicoles. Thèse. Univ. Orléans : 276 p.
- HENRY J. et MONNAT J. Y., 1981. Oiseaux marins de la façade atlantique française. SEPNEB et M.E.R.
- HERMANT D. et FROCHOT B., 1997. Habitat de reproduction et densité de Turdinae et de columbidae en Côte d'Or. *Gibier Faune Sauvage, Game Wildl.* Vol 14 : 49-64.
- * HIBERT E., 1997. Etude de la population des Gorges bleues sur la réserve naturelle de Lilleau des Niges, île de Ré (17). Rapport de maîtrise. Rapport de maîtrise Univ. La Rochelle, Biologie des pop. et des écosystèmes : 38 p.
- HUBOUX R., 1986. Essai méthodologique de dénombrement dans le Parc national du Mercantour. Actes du premier colloque international sur l'Aigle royal en Europe, Arvieux : 152-159.
- HURSTEL A., *non daté*. Modèle d'indice de qualité de l'habitat du Grand Tétrás (*Tetrao urogallus*) : application à la notation des habitats de l'espèce dans le massif vosgien.
- IBCC, 1969. Recommandations for an international standard for mapping method in Bird census work. *Bird Study* 16 : 248-255.
- * IGEROC, 1991. Etude de la Gorge blanche *Ranphoanclus brachyuras*. Réserve naturelle de la Caravelle.
- JARVINEN O. et LOKKI J., 1978. Indices of community structure in bird censuses based on a single visit : effect of variation in species efficiency. *Orn. Scand* 9 (1) : 87-93.
- JARVINEN O. et VAISANEN R. A., 1975. Estimation relative densities of breeding birds by the line transect method. *Oikos* 26 : 316-322.
- JARVINEN O. et VAISANEN R. A., 1983a. Confidence limits for estimate population density in line transects. *Orn. Scand.* 14 : 129-1234.
- JARVINEN O. et VAISANEN R. A., 1983b. Correction coefficients for line transect censuses of breeding birds. *Orn. Fenn.* 60 : 97-104.
- JENNI L., LEUENBERGER M. et RAMPAZZI F., 1996. Capture efficiency of mist nets with comments on their role in the assessment of passerine habitats use. *J. Field Ornithol.* 67 : 263-274.
- JOHNSON D.H., 1996. Long Term Studies of Vertebrate Communities. In Cody and Smallwood.
- * JONEVIAUX A., 2001. Etude de l'avifaune nicheuse de la réserve naturelle volontaire du plateau de Mancy. ONF, DIREN Franche-Comté, Groupe Ornithologique du Jura : 31 p.
- JONSSON L., 1994. Les oiseaux d'Europe, d'Afrique du nord et du Moyen Orient. Nathan, Paris : 558 p.
- * JULLIARD R., 2000. Contribution des études par capture-marquage-recapture de passereaux nicheurs à la gestion des espaces naturels protégés. Analyse du suivi de la communauté de passereaux paludicoles du Parc naturel régional des Caps et Marais d'Opale. CRBPO : 21 p.
- JULLIARD R., 2001. Programme STOC-Capture, Bilan 1999 pour la France. Suivi Temporel des Oiseaux Communs par échantillonnage par filet japonais. *Ornithos* 8 (1) : 1-7.
- * KAYSER Y., HAFNER H. et MASSEZ G., 1998. Dénombrement des mâles chanteurs de Butor étoilé *Botaurus stellaris* en Camargue en 1996. *Alauda* 66 : 97-102.
- * KNIBIELY P., annuel. Annales ornithologiques de la réserve naturelle de la Petite Camargue Alsacienne. Centre d'initiation à la Nature de l'Au.
- KOSKIMIES P. et VÄISÄNEN R.A., 1991. Monitoring bird populations. A manual of methods applied in Finland. Zoological Museum, Finnish Museum of Natural History, University of Helsinki, Helsinki.
- KWAK R. et MEIJER R., 1985. Species-specific acceptance level in the mapping method. In Bird Census and Atlas Studies. Edited by K. Taylor and al. British Trust for Ornithology. *Tring* : 73-82.

- * LALLEMANT J.-J., 1997. Etude quantitative et qualitative de l'avifaune de la réserve naturelle des Sagnes de la Godivelle. Parc des Volcans, Aydat, Ministère de l'Environnement : 28 p.
- * LARIGAUDERIE F., 1960 à 1969. Compte rendu d'observations et de baguage. RN Ile de St-Pryvé St-Mesmin. *Bulletin des Naturalistes Orléanais*.
- * LATROUITE G., 1993. Suivi et étude de la reproduction de l'Echasse blanche dans les marais salants de l'île de Ré. Rapport de stage BTS protection et gestion de la nature, LEGTA Neuvic : 44 p.
- LE MARECHAL P. et DUBOIS P., 1996. Liste des oiseaux de l'ouest paléarctique. LPO. : 32 p.
- * LEBLOND G., 1999. Suivi des populations de *Sterna dougalli* et *Sterna antillarum* pendant la période de reproduction (mai-sept), années 1998-99. Rapport PNG : 12 p.
- LEBRETON J.D., 1980a. Quelques éléments sur l'analyse factorielle des correspondances à l'intention des ornithologues. *Le Bièvre* 2 (1) : 47-62.
- LEBRETON J.D., 1980b. Quelques aspects et perspectives des méthodes de modélisation de la dynamique des populations d'oiseaux. *Oiseaux et RFO* 50 (3-4) : 179-204.
- LECLERCQ B., 1977. Méthode de recensement de l'abondance totale d'une population de Grand Tétrás sur une surface donnée. *Le Jean-le-Blanc*, 16 (3/4) : 64-79.
- LECLERCQ B., 1981. Principaux indices permettant de détecter la présence du Grand Tétrás en forêt. *Bulletin de l'ONC* 47, note technique n°4.
- LECLERCQ B., 1983. Méthodes de dénombrement des grands tétras. *Supplément au Bulletin Mensuel de l'ONC* (74) : Fiche technique n°15.
- LECLERCQ B., 1987. Ecologie et dynamique des populations du grand Tétrás dans le Jura français. Thèse de doctorat es sciences de l'Université de Bourgogne : 465 p.
- * LEFEVRE C. et THIBAUT J.-C., 1994. Les oiseaux. In l'île Lavezzi : Hommes, animaux archéologie et marginalité (Ed J.D. VIGNE). Nice ed C.N.R.S. C.R.A : 175-185.
- * LEMESLE J.-C., Evolution interannuelle des populations d'oiseaux d'eau en Baie de Bourgneuf et île de Noirmoutier (Plongeurs, Grèbes, Cormorans, Oies, Canards et Limicoles). LPO (85), Fiches d'observation.
- LEROUX A., 1987. Influence sur l'avifaune nicheuse de l'utilisation agricole et des opérations de drainage des marais de l'ouest. *Terre et Vie* (4) : 129-141.
- * LEROUX F., 1998. La Sterne pierregarin nicheuse sur l'île de Ré. Rapport de stage IUT Tours, génie Environnement : 39 p.
- LESSAFRE G., 1976. Quelques réflexions sur les méthodes de dénombrement d'oiseaux par sondages (IKA et IPA). Vol 44 : 387-410.
- * LINARD D., LINARD J.C et THIBAUT J.-C., Inédit. Recensement des puffins cendré aux îles Cerbicale (juillet1988). A.G.R.N.I.C.L : 15 p.
- LINARD J.C. et MONNAT J.Y., 1990. fonctionnement d'une population de goélands marins, relations avec les populations de Goélands argentés et bruns. Contrat SRIETE/MERE.
- * LONGEAU K., 1999. Etude sur la territorialité de la Gorgebleue à miroir *Luscinia svecica namnetum* sur la RN de Moëze. Mémoire de maîtrise de Biologie. Université de Poitiers : 25 p.
- * LPO, 1999. Inventaire avifaunistique de la Réserve Naturelle de l'Etang Noir. Ligue de Protection des Oiseaux, Délégation Aquitaine, Bordeaux : 16 p.
- LUDWIK TOMIALOJC H., 1985. Plot size as a source of bias in density estimations. In: Taylor K., Fuller R.J., Lack P.C. (eds) : *Bird Census and Atlas Studies*, BTO, Tring, 87-90.
- MADGE S. et BURN H., 1988. *Waterfowl : an identification guide to the ducks, geese, and swans of the world*. Houghton Mifflin Company, Boston : 298 p.
- MAHEO R., 1983 à 1998. Limicoles séjournant en France en janvier. 1983 à 1997 (12 rapports). ONC, Univ. Rennes-BIROE.
- MAHEO R., 1987. Canards et Foulques hivernants en France, résultats des dénombrements de janvier 1986. BIROE : 6 p.
- Marchant J.H., 1981. Residual edge effects with the mapping bird census method. *Stud. Av. Biol.* : 488-491.
- * Marchyllie M., 1992. Analyse de la gestion d'une réserve à vocation ornithologique : le Platier d'Oye. Esquisse d'une étude éco-éthologique de l'Avocette au cours de la reproduction. Mémoire de DESS. USTL : 151 p.
- * MARCHYLLIE M., DESORT F. et BARBIER L., 1999. Le Blongios nain (*Ixobrychus minutus*) sur la réserve naturelle volontaire de la Tourbière de Vred. (Nord, France). Gr. Et. Blongios nain, St-Froult : 52 p.
- * MARION L. et REEBER S., 1997. Impact du retard d'exondation sur l'avifaune du lac de Grand-Lieu : 54 p.
- MARION L., 1991. Inventaire national des héronnières de France en 1989. MNHN, Université de Rennes 1, Ministère de l'environnement.

- * MARNIER S., 1997. La chronologie de reproduction de l'Echasse blanche, *Himantopus himantopus*, et l'aménagement d'un site pour sa nidification sur l'île de Ré. Rapport BTS gestion et protection de la nature, LEGTA Melle
- MARTIN J.-L., 1983. Le diagnostic de la compensation de densité dans les peuplements insulaires d'oiseaux par la méthode des échantillonnages fréquentiels progressifs (E.F.P.). *Acta Oecol.* 4(2) : 167-179.
- * MARTY R., 1992. Méthode des EFP appliquée à l'avifaune du Pinail, GEREPI, Université de Poitiers : 34 p.
- MATHON J.F., 1991. Une méthode de dénombrement des couples de Perdrix rouge au printemps par indice kilométrique d'abondance obtenu à partir de circuits équestres (I.K.A.E.Q.). *Bulletin Mensuel de l'ONC* 154 : 20-24.
- MAYFIELD H., 1961. Nesting success calculated from exposure. *Wilson Bull.* 73 : 255 -261.
- MAYFIELD H., 1975. Suggestions for a calculated nest success. *Wilson Bull.* 87 : 456-466.
- * MEGE S., 1995. Essai d'estimation de la population du Râle gris (*Rallus longirostris*) sur l'île Fajou. RN Grand Cul de Sac Marin. Rapport de maîtrise BOP.
- * MEGE S., 1998. Etat de la population du Râle gris (*Rallus longirostris*) sur l'île de Fajou (Guadeloupe). *El Pitirre* 11 (2) : 49.
- MER B., 1989. Livre rouge des Oiseaux nicheurs d'Alsace. CEOA. *Ciconia* (13, n° spécial).
- * MERCEY (de) P., 1998. Etude de l'avifaune de la réserve naturelle des Ilets de Sainte-Anne. Rapport intermédiaire (suivi des colonies de sternes de juillet à septembre 1997).
- MIGOT P. et LINARD J.C., 1984. Recensement et distribution des nids dans une colonie plurispécifique de goélands (*Larus argentatus*, *L. fucus*, *L. marinus*). *Alauda* 52 (4) : 248-255.
- MIGOT P., 1987. Eléments de biologie des populations de goélands argentés *Larus argentatus* en Bretagne. Approche démographique. Thèse de doctorat, Université de Paris VI : 214 p.
- * MONNAT J.Y., 1982. L'intérêt ornithologique de l'Archipel de Molène. *Penn ar Bed* 110 : 112-115.
- * MOREAU G., 2001. Mise en place d'un suivi d'espèces patrimoniales : protocoles et résultats concernant la flore et l'avifaune. Doubs nature Environnement. Cléron : 16 p.
- * MOREAU T., 1996a. La mésange noire. *Bulletin de liaison de l'Association Gestionnaire de la Réserve Naturelle de Nohèdes* 9 : 40-46.
- * MOREAU T., 1996b. Répartition écologique du Grand Tétrás (*Tetrao urogallus*) sur le massif du Madres Coronat. Gestion de la fréquentation touristique sur les étangs de Nohèdes, écologie des espèces sensibles de la petite faune de montagne et mesures de gestion. Prades, CPIE du Confluent : non paginé.
- MORRISON M.L., RALPH C.J., VERNER J. et JEHL J.R., 1990. Avian foraging : theory, methodology, and applications. *Studies Avian Biol.* 13: 1-515.
- * MOUSSAY S., 1996. Suivi de l' Echasse blanche, *Himantopus himantopus*, sur l'île de Ré. Rapport de stage Deug B Univ. Paris Sud XI Orsay : 25 p.
- MULLER Y., 1982. Recherche sur l'écologie des oiseaux forestiers des Vosges du Nord, I : Etude de l'avifaune nicheuse d'une hêtraie en régénération en 1981 et 1983. *Ciconia* (6) : 155-167.
- MULLER Y., 1985. L'avifaune forestière nicheuse des Vosges du Nord, sa place dans le contexte médio-européen. Thèse de doctorat, Université de Dijon : 318 p.
- MULLER Y., 1987. Les recensements par indices ponctuels d'abondance (IPA), conversion en densités de populations et test de la méthode ; *Alauda*, 55 (3) : 211-226.
- MULLER Y., 1992a. Comment appréhender l'impact de la gestion forestière sur l'avifaune ?, ONF Lorraine.
- MULLER Y., 1992b. Les oiseaux et la forêt. Impact de l'hétérogénéité des peuplements, de la fragmentation de la forêt et des lisières internes sur l'avifaune nicheuse d'un grand massif boisé. Parc Naturel Régional des Vosges du Nord.
- MULLER Y., 1992c. Influence de la structure du peuplement forestier sur l'avifaune nicheuse. ONF Lorraine.
- MUR P., 1994. Contribution à la gestion des populations paléarctiques de caille des blés dans la phase européenne de son cycle annuel. Recherches méthodologiques sur la cinétique démographique et appréciation des facteurs de fluctuations. Thèse, Université de Rennes I.
- * NICOLAU-GUILLAUMET P., 1975. Mœurs et malheurs de l'avifaune terrestre à l'île d'Ouessant. *Penn ar Bed*, n°82, 10 (3) : 117-124.
- * NICOLLAU-GUILLAUMET P., 1978. Recherches sur l'avifaune des îles du Ponant. V-Les îles de Charente-Maritime, B-île de Ré. *Annales de la Société Scientifique Naturelle de Charente Maritime* 6 (5) : 368-686.
- Observatoire des Galliformes de Montagne, 1998. Rapport annuel OGM : 239 p.
- ONC, 1983. Méthodes de dénombrement de Grand Tétrás. *Bulletin de l'ONC* 74, note technique n° 15 : 4 p.

- PARIS S., 1996. Bilan de 7 années de suivi du Buzard cendré dans le département de l'aube. *L'Orfraie*, 34 : 13-29.
- PASQUET E., 1982. Statut hivernal actuel des Plongeurs, Grèbes et Grands Cormorans en France. CRBPO et M.E.R.
- * PENICAUD P., 1979. Contribution à l'étude du peuplement d'oiseaux de mer de la réserve des Sept-Iles. *Terre et Vie* 33 : 591-610.
- * PERENNOU C. et CANTERA J.-P., 1993. Etude de faisabilité sur la réintroduction de l'Erimature à tête blanche sur l'étang de Biguglia, Haute-Corse. Medwet, Tour du Valat, AGENC : 63 p.
- * PERTHUIS A. et ROCHE J., 1993. Avifaune nicheuse de la vallée de la Cisse. CDPNE : 21 p.
- * PERTHUIS A. et ROCHE J., 1994. Intérêt écologique et patrimonial des peuplements d'oiseaux nicheurs de la vallée de la Cisse de la source à Chouzy/Cisse. Rapport final CDPNE, Blois : 21 p. + annexes.
- PETERSON R. *et al.*, 1984. Guide des oiseaux d'Europe. Lausanne, Ed. Delachaux et Niestlé : 460 p.
- * PETIT P., 1966-1980. Bilan et perspectives de la nidification de la Sterne caugek sur le Banc d'Arguin.
- PFEFFER J.-J., 1985. Déterminisme des places de chant du Grand Tétrás (*Tetrao urogallus*). *Ciconia* 13 (1-2) : 3-9.
- * PICARD L., 1996. Chronologie de reproduction des oiseaux d'eau de l'île de Ré en 1995. Rapport stage BTS gestion et protection de la nature LEGTA Aubenas : 63 p.
- PIERSMA T., 1987. Production by intertidal benthic animals and limits to their predation by shorebirds : a heuristic model, *marine-ecology- progress*, 38 : 187-196.
- PIERSMA T., KOOLHAAS A., 1997. Shorebirds, Shellfish(eries) and sediments around Griens, Western Wadden Sea (1988-96).
- * PIGEON P., 1981. Résultats des observations ornithologiques de l'année 1980-1981 sur la Réserve Naturelle des Marais d'Isle : 21 p.
- PINCHON R.P., 1976. Faune des Antilles françaises : les oiseaux. Fort de France, Ed. Imprimerie Bayensaine : 326 p.
- * PONT B., 1987. Comparaison de l'avifaune nicheuse d'une ripisylve et de peupleraie de la moyenne vallée du Rhône. *Bièvre* 9 (1) : 9-16.
- * PONTHEUX Y., 1996. La nidification des passereaux, l'étude de la végétation et les impacts des activités humaines de la petite région de la Réserve Naturelle de l'Estagnol (Hérault). ONC : 43 p.
- PORTER R.F. *et al.*, 1995. Rapaces diurnes d'Europe. LPO. Ed. Perfiles.
- POUGH R.H., 1950. Comment faire un recensement d'oiseaux nicheurs. *La Terre et la Vie* 97 (4) : 203-217.
- POULIN B., LEFEBVRE G. et METREF S., 2000. Spatial distribution of nesting and foraging sites of two *Acrocephalus* warblers in a Mediterranean reedbed. *Acta Ornithologica* 35 : 117-121.
- POULIN B., LEFEBVRE G. et PILARD P., 2000. Qualifying the breeding assemblage of reedbed passerines with mist-net and point-count surveys. *J. Field Ornithol.* 71 (3) : 443-454.
- PRATER A.J., MARCHANT J.H. et VUORINEN J., 1977. Guide to identification and ageing of Holarctic waders. Ed. B.T.O.
- * PREVOST O., 1995. Aménagement de biotopes à Engoulevent sur le Pinail : 7 p.
- * PRIMAULT V., 1995. Contribution à l'étude d'un cas d'hybridation entre une Sterne caugek et une Sterne élégante sur la RN du Banc d'Arguin (33). Rapport SEPANSO.
- * PRIMAULT V., 1995. Suivi et analyse de la reproduction d'une colonie de Sternes caugeks sur la Réserve Naturelle du Banc d'Arguin (33). Rapport SEPANSO.
- PRODON R. et LEBRETON J.D., 1981. Breeding avifauna of a mediterranean succession : the holm oak and cork oak series in the Pyrenees. I, Analysis and modelling of the structure gradient. *Oikos* 37 : 21-38.
- PRODON R., 1988. Dynamique des systèmes avifaune-végétation après déprise rurale et incendies dans les Pyrénées méditerranéennes siliceuses. Thèse de doctorat d'Etat. Université Paris VI : 333 p.
- * RAEVEL P., 1991. Bilan des deux premières années de réalisation du programme S.T.O.C. dans le nord de la France. *Aves* 28 : 107-126.
- * RAEVEL P., POIRE P. et LEPRETRE A., 1992. Etude des communautés faunistiques de la réserve naturelle volontaire du Pré des Nonnettes à Marchiennes : mise en place d'un suivi interannuel par bioindicateur. Lab. d'écologie Numérique, Univ. Sc. Techn. Lille.
- RALPH, C.J. et SCOTT J.M., (éds). 1981. Estimating numbers of terrestrial birds. Cooper Ornithological Society, Lawrence, Kansas. *Studies Avian Biol.* 6 : 1-630.
- RALPH, C.J., GEUPEL G.R., PYLE P., MARTIN T.E. et DESANTE D.F., 1993. Handbook of field methods for monitoring landbirds. Gen. Tech. Rep. PSW-GTR-144. Albany, CA : Pacific Southwest Research Station, Forest Service, U.S. Dept. Agriculture : 41 p.

- RALPH, C.J., SAUER J.R., et DROEGE S., 1995. Monitoring Bird Populations by Point Counts. Gen. Tech. Rep. PSW-GTR-149. Albany, CA : Pacific Southwest Research Station, Forest Service, U.S. Dept. Agriculture : 187 p.
- * RAPEAU A., 1995. Propositions de gestion des colonies fluviales de sternes : le cas particulier du Val d'Allier. BTS, Neuvic. LPO Moulins : 41 p + annexes.
- RAZIN M., 1998. Programme Life Gypaète barbu. Rapport final 1994/1998 (Pyrénées)
- * RECORBET B. et CANTERRA J.-P., 1997. Sur la nidification du Héron pourpré, *Ardea purpurea* en Corse. *Alauda* 65 : 29-32.
- * REYNIER T., FIGUET M. et BONNEFON-CRAPONNE E., 1994. Suivi ornithologique dans la Réserve naturelle des Ramières du Val de Drôme. Rapport de stage, Maison des Ramières, Allex : 16 p. + annexes.
- REYNOLDS R.T., SCOTT J.M. et NUSSBAUM R.A., 1980. A variable circular plot method for estimating bird numbers. *Condors*, 82 : 309-313.
- * RN GORGES DE L'ARDECHE, non daté. Plan de sauvegarde des habitats de l'Aigle de Bonelli. Bilan d'activité.
- ROBBINS C.S., 1978. Censuses techniques for forest birds. In "Management of southern forest for nongame birds". US Dep. Agric., For. Serv., *Gen. Tech. Rep.* : 142-163.
- ROBBINS C.S., 1981. Effect of time of day on bird activity. *Studies in Avian Biology* 6 : 275-286.
- * ROBREAU H., 1983 à 1998. Ornithologie rétaise. Rapport ornithologique annuel. LPO : 8 à 12 p.
- * ROBREAU H., 1985. Note sur la nidification du Goéland marin et des autres Laridés sur l'île de Ré. *La Trajhasse* 15 : 47-49.
- * ROBREAU H., 1986. Les oiseaux des marais rétais. Cahiers de la Mémoire, 24/25. Groupe Etudes Rétaises.
- * ROBREAU H., 1986. Observation de la Bernache cravant du Pacifique, *Branta bernicla nigricans*, sur l'île de Ré (Charente-Maritime) Sous-espèce nouvelle pour la France. *Alauda*
- * ROBREAU H., 1995. Recherches sur l'avifaune nicheuse de l'île de Ré. *Annales de la Société Scientifique Naturelle de Charente Maritime* 8 (4) : 419-436.
- * ROBREAU H., 1996. La Bernache cravant, *Branta bernicla*, sur l'île de Ré (17). Contribution au plan d'action international. LPO : 45 p.
- * ROBREAU H., 1996. Les oiseaux de l'île de Ré. Liste des espèces observées. LPO : 12 p.
- * ROBREAU H., Les rapaces diurnes sur l'île de Ré. *Annales de la Société Scientifique Naturelle de Charente Maritime*.
- * ROBREAU H., MAISONHAUTE S., PENOT C. et ROQUES H., 1998. La tempête de fin dec.97 à début jan.98 sur l'île de Ré. Observations et conséquences sur les oiseaux marins. *La Gazette (LPO 17)* : 50-51.
- * Robreau H., Sériot J., Boucher C. et Doumeret A., 1997. Chronologie de reproduction du Cygne tuberculé, des canards, de la Foulque macroule et de la Poule d'eau en Char. Mar. LPO Cahier des réserves : 1-3
- * ROBREAU H., Suivi des populations nicheuses de Laridés et Sternidés sur l'île de Ré et la réserve naturelle de Lilleau des Niges. LPO, Ministère de l'Environnement.
- ROCAMORA G. et MAILLET N., 1991 et 1992. Dénombrement d'Anatidés et de Foulques hivernants en France en janvier. LPO - UNAO - BIROE. Ed. Ministère de l'Environnement.
- ROCAMORA G. et MAILLET N., 1994a. Canards et Foulques hivernant en France en 1993. *Ornithos* 1 (2) : 58-66.
- ROCAMORA G. et MAILLET N., 1994b. Suivi des stationnements de Spatules blanches en France au cours d'un cycle annuel. LPO, Ministère de l'Environnement, DNP : 52 p.
- Rocamora G. et Maillat N., 1995. Canards et Foulques hivernant en France en 1994. *Ornithos* 2 (2) : 49-59.
- * ROCHE J. *et al.*, 1993. Diversité et valeur patrimoniale des peuplements d'oiseaux nicheurs de la Loire sur l'ensemble de cours.
- ROCHE J. et FROCHOT B., 1991. Contribution ornithologique à l'évaluation des impacts d'aménagements en milieu fluvial. Impacts liés aux travaux d'aménagement sur les cours d'eau, Namur, septembre 1991 : 145-158.
- ROCHE J., 1986a. Les oiseaux nicheurs des cours d'eau du bassin de la Saône : étude écologique des peuplements le long du gradient amont-aval. Thèse. Univ. de Bourgogne : 187 p.
- ROCHE J., 1986b. Un gradient écologique : la succession des oiseaux nicheurs le long des cours d'eau. *Acta Oecol./Oecol. Gener.* 10 (1) : 37-50.
- ROCHE J., CONSTANT P., DAURAT B., *et al.*, 1993. Diversité et valeur patrimoniale des peuplements d'oiseaux nicheurs de la Loire sur l'ensemble du cours. De l'écologie à la conservation. Université de Bourgogne, Ministère de l'Environnement : 60 p + annexes.

- ROGER T. et PRINTEMPS T., 1997. Suivi de la nidification des Busards cendrés *Circus pygargus* et Saint-Martin *Circus cyaneus* dans le sud du Maine-et-Loire en 1993-1994. *Crex* n°2.
- * ROLLAND L. et BOURREAU G., 2003. Annales ornithologiques. Observatoire de la faune. Réserve Naturelle de la Petite Camargue alsacienne.
- ROSE P.M. et SCOTT D.A., 1997. Waterfowl population estimates. 44. Wetlands International Publication.
- * RUFRAY X., 1998. Les Laridés en Charente-Maritime, leur statut en période d'hivernage et de reproduction. *La Garzette (LPO 17)* : 4-11
- SAINT-GERAND T., 1975. Anatidés et Foulques hivernant en France, nov. 1970-74 et déc. 1966-74. Rapport IWRB France.
- SAINT-GERAND T., 1981 à 1986. Analyse des dénombrements d'anatidés et de foulques hivernant en France (janvier 19810 à 1985), 6 rapports annuels CRBPO-ONC. *Bulletin Mensuel de l'ONC*.
- SALAMOLARD M., 1993a. Conséquences de la déclaration en réserve de chasse ou en réserve naturelle (non chassée) sur le stationnement d'oiseaux d'eau hivernants de zones humides initialement non protégées. LPO, Ministère de l'Environnement : 84 p.
- SALAMOLARD M., 1993b. Inventaire des principaux sites de recensements hivernaux d'oiseaux aquatiques en France. LPO - Minis. Envir. DNP.
- SAUER J.R. et DROEGE S., éd. 1990. Survey designs and statistical methods for the estimation of avian population trends. U.S. Fish Wildl. Serv., *Biol Rep.* 90 (1) : 1-166.
- * SEGALIN A., 1997. Chronologie de reproduction (1996) des Limicoles, Laridés et Sternidés de l'île de Ré. Rapport stage BTS gestion et protection de la Nature, LEGTA Sées : 40 p.+ annexes.
- * SEPANSO, 1986. Hivernage et nidification (RN du Banc d'Arguin). *Sud-Ouest Nature* 54.
- SEPNEB, 2000. Oiseaux d'eau de la façade atlantique. 5^{ème} séminaire. Séné, les 14 et 15 juin 2000. Brest.
- SEROT J. *et al.*, 1996. Oiseaux nicheurs rares et menacés en France en 1994 et 1995. *Ornithos* 3 (3) : 97-117.
- SEROT J. *et al.*, 1997. Oiseaux nicheurs rares et menacés en France en 1996. *Ornithos* 4 (3) : 95-115.
- * SEROT J. et DOUMERET A., 1997. Densités des oiseaux nicheurs obtenues par la méthode des plans quadrillés sur la réserve naturelle des Marais d'Yves. LPO, Cahier des réserves naturelles : 78.
- * SEROT J. et ROBREAU H., 1997a. Densité des oiseaux nicheurs obtenue par la méthode des plans quadrillés et des IPA sur la réserve naturelle de Lilleau des Niges. LPO, Cahier des réserves naturelles : 3-5.
- * SEROT J. et ROBREAU H., 1997b. Evolution de la population des Goélands sur la réserve naturelle de Lilleau des Niges et projet de réduction de l'accessibilité au dépôt de broyage d'ordures ménagères. LPO, Cahier des réserves naturelles : 31-34.
- * SEROT J., 1997a. Suivi de l'évolution et de la Chronologie de reproduction des Laro-limicoles et anatidés nicheurs de la réserve naturelle des Marais de Müllembourg. Noirmoutier (85).
- * SEROT J., 1997b. Synthèse des densités de passereaux nicheurs dans les milieux prairiaux de la Charente-Maritime. LPO, Cahier des réserves naturelles : 9-10.
- * SEROT J., ROBREAU H., DOUMERET A. et DELAPORTE P., 1997. Importance de la Charente-Maritime pour l'hivernage de la Bernache cravant, *Branta bernicla*. LPO, Cahier des réserves naturelles, 16-18.
- * SIORAT F., 1995. Protocole de suivi scientifique de l'avifaune marine nicheuse de l'archipel des Sept-Iles. Ministère de l'Aménagement du Territoire et de l'Environnement, LPO : 18 p.
- SLAGSVOLD T., 1973. Estimation of density of the Song Thrush (*Turdus philomelos* Brehm) by different methods based upon singing males. *Norw. J. Zool.* 21 : 159-172.
- SLAGSVOLD T., 1976. Bird song activity in relation to breeding cycle, spring weather, and environmental phenology. *Ornis. Scand.* 8 : 197-222.
- SORBI S. et HUPPERETZ J., 1993. Recherches sur les cavités naturelles propices à la Chouette de Tengmalm (*Aegolius funereus*) en Haute Ardenne. *Aves*, 30 : 81-93.
- SPELLERBERG I.F., 1991b. Monitoring Bird Population. In : I.F. Spellerberg. Monitoring ecological change. Cambridge University Press, Cambridge, UK : 197-214.
- STILLMAN R., GOSS-CUSTARD J.D., MAC GRORTY S., *et al.*, 1996. Models of shellfish Populations and Shorebirds. Institute of Terrestrial Ecology, final report : 255 p.
- * SUEUR F. et TRIPLET P., 1999. Les oiseaux de la Baie de Somme, Inventaire commenté des oiseaux de la Baie de Somme et de la Plaine Maritime Picarde. Syndicat Mixte pour l'aménagement de la côte picarde, GOP, CEL, RN Baie de Somme : 510 p.
- * SUEUR F., 1987. Interactions proies-prédateurs en milieu estuarien : le cas de la Coque *Cerastoderma edule* (Linné) et de la Macome balthique *Macoma balthica* (Linné) dans le régime de trois Charadriiformes. Mémoire de DEA. Université Paris XI, Paris : 173 p.

- SVENSSON S.E., 1978. Census efficiency and number of visits to a study plot when estimating bird densities by the territory mapping method. *Journal Appl. Ecol.* 16 : 61-68.
- * TAMISIER et al., 1996. Actes de la Réserve Nationale de Camargue. Compte rendu ornithologique camarguais pour les années 1990-1994 : 104 p.
- * TAMISIER A., 2001. Camargue et oiseaux d'eau. Fonctionnement d'un quartier d'hiver entre chasse et conservation. *Alauda*, 69 (1) : 149-158.
- TAMISIER A., ALLOUCHE L., AUBRY F. et DEHORTER O., 1996. Wintering strategies and breeding success : hypothesis for a trade-off in some waterfowl species. *Wildfowl*, 46 : 76-88.
- TAMISIER A., DEHORTER O., DELPRAT B., et al., 1995. Etude pour la sauvegarde du Parc National Ichkeul, le peuplement d'oiseaux. GIS Posidonie et BCEOM : 147 p.
- * TAMISIER A., et DEHORTER O., 1999. Camargue, canards et foulques. Fonctionnement et devenir d'un prestigieux quartier d'hiver. Centre Ornithologique du Gard, Nîmes : 369p.
- * THIBAUT J.-C., 1993. Natalphilopatry in the cory's Shearwater (*Calonectris d. diomedea*) on Lavezzi island, Corsica. *ColonialWaterbirds* (16) : 77-82.
- * THIBAUT J.-C., 1994. Nest-studytenacity and mate fidelity in relation to breeding succes in Cory's Shearwater *Calonectris diomedea*. *Bird study* (41) : 25-28.
- * THIBAUT J.-C., 1995. Effect of the predation by the black rat *Rattus rattus* on the breeding success of cory's shearwater *Calonectris diomedea* in Corsica Islands. *Marine Ornithology* (23) : 1-10.
- * THIBAUT J.-C., 1995. Puffins cendrés et rats noirs sur le sur les îlots de Corse : une histoire commune non désirée. Thèse EPHE, Montpellier : 137 p.
- THIOLLAY J.-M. et TERRASSA J. F., 1984. Estimation des effectifs de rapaces diurnes et non rupestres en France (1976-1982). FIR, UNAO. Ed. Ministère de l'Environnement.
- THIOLLAY J.-M., TERRASSE J.-F., 1984. Estimation des effectifs de rapaces nicheurs diurnes et non rupestres en France (1979-1982). FIR – UNAO.
- THOMAS L. et MARTIN K., 1996. The importance of analysis method for breeding bird survey population trend estimates. *Conservation Biology* 10 (2) : 479-490.
- * TISSOT B. et FRANÇOIS J., 1991. Réserve naturelle du Lac de Remoray : Protocole de suivi des espèces aviennes : 37 p.
- TOMIALOJC L. et LONTKOWSKI J., 1989. A technique for censusing territorial Song Thrushes (*Turdus philomelos*). *Ann. Zool. Fennici* 26 : 235-243.
- * TOURET P. et DEJAIFVE P. A., 1996. L'avifaune des ripisylves de l'Allier dans les départements du Puy-de-Dôme et de l'Allier. LPO Auvergne : 14 p. + annexes.
- * TRIPLET P. et CARUETTE P., 1996. Restauration d'une colonie d'Avocettes *Recurvirostra avosetta* en Baie de Somme (Parc Ornithologique du Marquenterre, Réserve Naturelle de la Baie de Somme). *Avifaune Picarde* 2 : 82-90.
- * TRIPLET P., 1989. Comparaison entre deux stratégies de recherche alimentaire de l'Huïtier-pie *Haematopus ostralegus* en Baie de Somme. Influence des facteurs de l'environnement. Thèse de Doctorat. Université Paris VI, Paris.
- * TRIPLET P., BACQUET S., MORAND M-E et LAHILAIRE L., 1998. La distance d'envol, un indicateur de dérangement : l'exemple de quelques espèces d'oiseaux en milieu estuarien. *Alauda* 66 (3) : 199-206.
- * TRIPLET P., FAGOT C., BACQUET S., DESPREZ M., LENGIGNON A., LOCQUET N., SUEUR F., et OGET E. (1998). Les Relations Coque, Huïtier-pie, Homme en Baie de Somme. Syndicat Mixte pour l'Aménagement de la Côte Picarde, Groupe d'étude des milieux Estuariens et Littoraux, Réserve Naturelle de la Baie de Somme : 148 p.
- * TRIPLET P., MORAND M. E., BACQUET S., et al., 1998. Activités humaines et dérangement des oiseaux dans la réserve naturelle de la Baie de Somme. *Bull. Mens. ONC* 235 : 8-15.
- TRIPLET P., STILLMAN R. A. et GOSS-CUSTARD J. D., 1999. Prey abundance and the strength of interference in a foraging shorebird. *J. Anim. Ecol.* 68 : (sous presse).
- * TRIPLET P., SUEUR F., FAGOT C., OGET E. et DESPREZ M., 1999. Réponses de l'Huïtier-pie *Haematopus ostralegus* à une diminution de sa ressource alimentaire principale en Baie de Somme : la coque *Cerastoderma edule*. *Alauda* 67 (2) : 145-153.
- TUCKER G.M. et EVANS M.I., 1997. Habitats for Birds in Europe. A conservation strategy for the Wider Environment. Bird Life Conservation Series n°6. RSPB.
- TUCKER G.M. et HEATH M.F., 1994. Birds in Europe. Their conservation status. Birlife international.
- VAN EERDEN M. R., 1991. Migration in relation to body conditions in greylag goose in the Netherland. *Andra* 79 (2) : 260-263.
- VANSTEENWEGEN C., 1988. Réflexions sur la mise en place d'un suivi des effectifs des populations d'oiseaux terrestres en France. Rapport S.R.E.T.I.E. : 57 p.

- VANSTEENWEGEN C., HEMERY G. et PASQUET E., 1990. Une réflexion sur le programme français de suivi temporel du niveau d'abondance des populations d'oiseaux terrestres communs (STOC). *Alauda* 58 : 36-44.
- VERNER J., 1985. Assessment of counting techniques. In *Current Ornithology* 2 : 247-302.
- VERNER J. et JEHL J.R. (Eds), 1990. Avian foraging : theory, methodology, and applications. *Studies Avian Biol.* 13: 1-515.
- VICKERY P.D., MALCOLM L.H.Jr. et WELLS J.V., 1992a. Is density an indicator of breeding success ? *The Ank*, 109 (4) : 706-710.
- VICKERY P.D., MALCOLM L.H.Jr. et WELLS J.V., 1992b. Use of a new reproductive index to evaluate relationship between habitat quality and breeding success. *The Ank*, 109 (4) : 697-705.
- * VIGNE J.-D. THIBAUT J.-C et CHEYLAN G., 1994. Les effets des activités humaines sur certains peuplements de l'île Lavezzi : mammifères, oiseaux, invertébrés. In l'île Lavezzi, Hommes, animaux, archéologie et marginalité (J.D Vigneeed). C.N.R.S. Centre de Recherches Archéologiques vol. 13. : 235-243.
- WALSH P.M., HALLEY D.J., HARRIS M.P., *et al.*, 1995. Seabird monitoring Handbook for Britain and Ireland. JNCC, RSPB, ITE, Seabird Group, Peterborough.
- WELSH D.A. ET LOUGHEED S.C., 1996. Relationships of bird community structure and species distributions to two environmental gradients in the northern boreal forest. *Ecography* 19: 194-208.
- WILLIAMSON K., 1960-1964. Identification for Ringers. 3 delen: 1. The genera *Locustella*, *Luscinola*, *Acrocephalus* and *Hippolais*, 1960, 56pp. 2. The genus *Phylloscopus*. 3. The genus *Sylvia*, 1964, 71pp. UK, Thetford. geen ISBN.
- WILLIAMSON K., 1964. Bird census work in woodland. *Bird Study* 11 : 1-22.
- YEATMAN L.J., 1969. Programme de standardisation des méthodes de recensement des oiseaux nicheurs. *Aves* 6 (3-4) : 81-90.
- ZWARTS L., ENS B.J., GOSS-CUSTARD J.D., HULSCHER J.B. et KERSTEN M., 1996. Why Oystercatcher, *Haematopus ostralegus* cannot meet their daily energy requirements in a single low water period. *Ardea* 84 : 269-290.

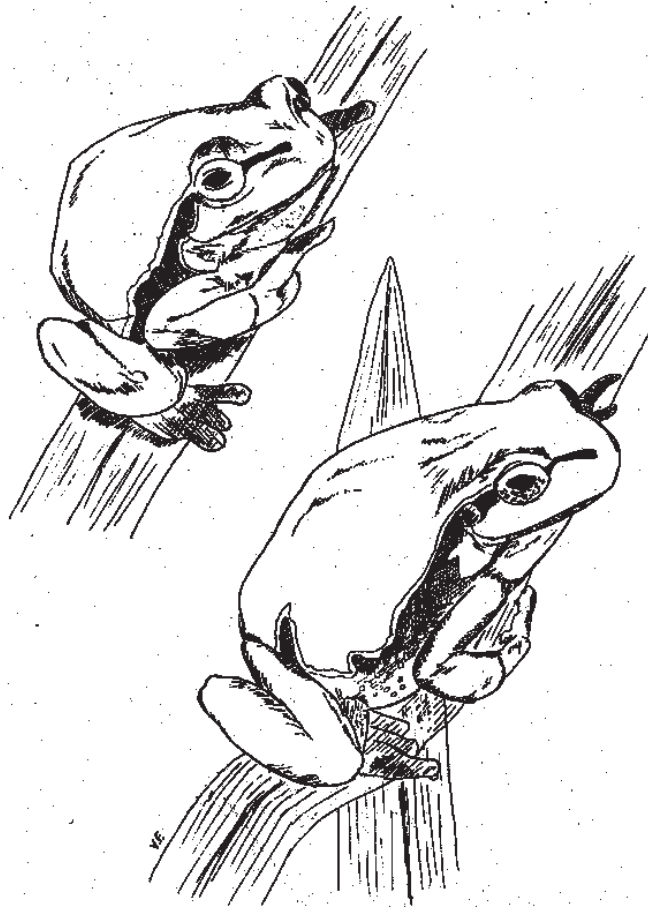

Amphibiens et Reptiles

- ADAMS M.S. et CLARK H.F., 1958. A herpetofaunal survey of Long Point, Ontario, Canada. *Herpetologica* 14 : 810 p.
- ANGEL F., 1946. Faune de France 45 : Reptiles et Amphibiens. Lechevallier, Paris.
- ARNOLD E.N., BURTON J.A., et OVENDEN D.W., 1988. Tous les reptiles et amphibiens d'Europe en couleurs. Paris, Bruxelles, Bordas : 271 p.
- ATEN, 1985. Stage connaissance et gestion des populations d'amphibiens et de reptiles. C.P.I.E. de Coutières (79), 25-28 mai 1985. Documents photocopiés.
- * BAGOT C., 1997. Suivi des populations d'amphibiens, réserve naturelle du Pinail. GEREPI, BTA Vendôme : 28 p.
- BALLINA D., 1984. Guide des amphibiens d'Europe dans leur milieu naturel. Ed. Duculot, Paris : 139 p.
- BEEBEE T.J.C., 1996. Ecology and Conservation of Amphibians. Chapman & Hall, London, UK : 214 p.
- * BELOT J. et CHATELAIN E., 1998. Inventaire des amphibiens et reptiles des réserves de la Tourbière de Vred et du Pré des Nonnettes. PNR Scarpe-Escault. Rapport de maîtrise, Univ. Sc. Tech. de Lille, Vol 1 : 30 p. + annexes.
- * BLACHE S., 1997. Suivi des amphibiens sur l'étang Saint-Louis et ses milieux sableux avoisinants. Centre Ornithologique Rhône Alpes, Conservatoire Rhône Alpes des Espace Naturels, Romans sur Isère, Conseil Général de la Drôme, Groupement Foncier Agricole du Domaine du Jas, Région Rhône Alpes : 64 p.
- * BRODMANN P., 1979. Inventaire des batraciens dans la Petite Camargue. *Bull. Soc. Industr. de Mulhouse* 775 : 79-84.
- BURNHAM K.P., ANDERSON D.R. et LAAKE J.L., 1980. Estimation of Density from Line Transect Sampling of Biological Populations. *Widelife Monographs*, 72 : 1-212.
- CAGLE F.R., 1939. A system of marking turtles for future identification. *Copeia* 1939 : 170-173.
- CASTANET J. et CHEYLAN M., 1979. Les marques de croissance des os et des écailles comme indicateur de l'âge chez *Testudo hermanni* et *Testudo graeca*. *Can. J. Zool.*, Ottawa, 57 (8) : 1649-1665.
- CASTANET J. et GUYETANT R., 1989. Atlas de répartition des Amphibiens et Reptiles de France. Société Herpéthologique de France, Paris : 191 p.
- CHEYLAN M. et POITEVIN F., 1998. Impact of fire on a population of European pond turtles (*Emys orbicularis*) in Southeastern France. In Fritz U. Et al. (eds.) : Proceedings of the Emys Symposium Dresden 96. -*Mertensiella*, 10 : 67-82. Deutsche Gesellschaft für Herpetologie und Terrarienkunde e.V. (DGHT).
- CHEYLAN M., 1981. Critères de détermination des mues de Serpents de France. Montpellier, EPHE : 7 p.
- CHEYLAN M., GENIEZ Ph. et FONDERFLICK J., 1999. Reptiles et Batraciens de France. Centre d'Expérimentation Pédagogique de Florac, Ministère de l'agriculture : Clé (20 p.) + CD Rom.
- * COEURDASSIER M., 1997a. Protection du Crapaud sonneur dans la RN du Ravin de Valbois : état des lieux 1996 et suivi 1997. DNE, Cléron : 11 p.
- COOCH E.G., PRADEL R., NUR N., 1996. A practical guide to Mark-Recapture Analysis using SURGE. Montpellier, France, C.N.R.S. : 125 p.
- CORBET K., 1989. Conservation of European reptiles and amphibians. London, United Kingdom, Ed. Christopher Helm : 274 p.
- * CRIVELI A., 1998. Etude des amphibiens des mares temporaires de la réserve naturelle de Roque Haute. Rapport annuel de la Tour du Valat 1998 : 27-29.
- CROCHET P.-A., 1992. Clé de détermination des larves d'Anoures de France. Adaptation française d'après Nöllert A. et Nöllert C., 1992. Die Amphibiens Europas, Bestimmung, Gefährdung, Schutz, Fraanchk-Kosmos, Stuttgart.
- * CROCHET P.-A., 1994. Contribution à l'étude des Amphibiens à la Tour du Valat. Station Biologique de la Tour du Valat, Arles : 11 p. + annexes.
- * DAL MOLIN A. et JOUBERT L., 1988. Réserve naturelle de la Mazière. Atlas des reptiles et amphibiens. SEPANLOG.
- * DELAUGERRE M., 1983. Amphibiens et reptiles de la réserve de Scandola. *Trav. Sci., Parc Nat. Rég. Corse*, vol. II, n°4 : 105-109.
- * DELAUGERRE M., 1983. Synthèse des connaissances herpétologiques et observations originales dans les Réserves naturelles des îles Cerbicales et Lavezzi. *Trav. Sci. Parc. nat. rég. Rés. nat. Corse*, Fr.,(3)1 : 29-56.
- * DEMAREST T., 1995. Statut et répartition des batraciens de la RN de Vauville. G.O.N.m. : 33 p.
- * DESMET J.-F., 1986. Contribution à l'inventaire faunistique de la réserve naturelle de Sixt. Les vertébrés terrestres.
- * DUGUY R., *non daté*. Cistude d'Europe *Emys orbicularis* (Linné, 1758). Suivi d'étude de population dans le marais de Brouage. Société des Sciences naturelles de la Charente-Maritime : note de 2 p.

- * EPHE, 1997. Inventaires faunistiques pour le peuplement des vertébrés terrestres et aquatiques (poissons, amphibiens, reptiles et mammifères) de la Réserve Naturelles de l'Estagnol et de son bassin versant.
- * FLEURANCE G., KRUMINS M., JOLY P. et PONSERO A., 1998. Premier suivi de la recolonisation par les amphibiens de sites restaurés dans le marais fluvial de Lavours. *Bull. Soc. Herp. de France*.
- FRETEY J., 1975. Guide des Reptiles et Batraciens de France. Clé de détermination. Hatier : 255 p.
- GABRIEL W. et BURGER R., 1992. Survival of small populations under demographic stochasticity. *Theor. pop. Biol.* 41 : 44-71.
- * GAUTIER P., MOINOT C., ROBERT S., *et al.*, 1997. Suivi du Pélobate cultripède sur la réserve naturelle du Marais d'Yves. Synthèse 1995-1996. LPO, Cahier des réserves naturelles : 49 p.
- GENIEZ P. et CHEYLAN M., 1990. Amphibiens et Reptiles de France continentale. Clé de détermination et distribution géographique. Montpellier, Ecole Pratique des Hautes Etudes.
- GENIEZ P., 1996. Amphibiens et Reptiles de France. Clé de détermination et distribution géographique. 2^{ème} édition. Montpellier, Ecole Pratique des Hautes Etudes : 17 p.
- GILPIN M.E. et SOULE M.E., 1986. Minimum viable populations : processes of species extinction. In : Soule M.E., Conservation Biology : the science of scarcity and diversity. Sinauer Associates, Inc., Sutherland : 19-34.
- * GOLAY N., 1995. Etude des populations d'amphibiens dans la réserve naturelle d'Offendorf. Conservatoire des Sites Alsaciens : 67 p.
- * GOLAY N., 1998. Etude des populations d'amphibiens dans la réserve naturelle d'Erstein. Conservatoire des Sites Alsaciens : 110 p.
- * GOLAY N., 1998. Etude des populations d'amphibiens dans la réserve naturelle de l'île de Rhinau. Conservatoire des Sites Alsaciens : 98 p.
- * GOLAY-BUSAM N., 1998. Etude des populations d'amphibiens. Réserves naturelles de la Petite Camargue Alsacienne. Ministère de l'Aménagement du territoire et de l'Environnement, ACINA, St-Louis (68) : 127 p.
- GOSNER K.L., 1960. A simplified table for staging anuran embryos and larvae with notes on identification. *Herpetologica* 16 : 183-190.
- GRILLET P. et THIRION J. M., 1997. Répartition des Amphibiens et des Reptiles en Poitou-Charentes. Poitou-Charentes Nature, Pré-rapport. Poitiers.
- GROSSI J.-L., COFFRE H. et MARCIAU R., 2001. Stratégies de conservation des amphibiens en Rhône-Alpes. Outils pour la conservation de la biodiversité dans les domaines néomoral et boréonémoral européens. Programme Naconex : 76-79.
- GRUBER U., 1992. Guide des serpents d'Europe, d'Afrique du Nord et du Moyen-Orient. Delachaux et Niestlé, Neuchâtel : 248 p.
- GUYETANT R. et ROCHE C., 1987. Batraciens de France. Guide sonore des crapauds et grenouilles. Sitele, La Mure (Isère, France) : cassette.
- GUYETANT R., 1986. Les Amphibiens de France. Revue française d'aquariologie, herpétologie, n°1 et 2 : 61 p.
- * HAYMOZ M., 1996. Amphibiens et Reptiles de la réserve Naturelle du Mas Larrieu. Rapport de stage. Réserve Naturelle du Mas Larrieu : 29 p.
- HENRY P.-Y., NOUGAREDE J.-P., PRADEL R., CHEYLAN M., 1998. Survival Rates and Demography of the Hermann's tortoise *Testudo hermanni* in Corsica, France. In MIAUD C. et GUYETANT R. (eds). Le Bourget du lac / France. SEH. 1998 : 189-196.
- HEYER R.W., DONNELLY M.A., MC DIARNID R.W., HAYEK L.-A.C. et FOSTER. M.S., 1994. Measuring and monitoring Biological Diversity. Standard Methods for Amphibians. Edited by W. Ronald Heyer, Maureen A. Donnelly, Roy W. Mc Diarnid, Lee-Ann C. Hayek and Mercedes S. Foster. 1994 by the Smithsonian Institution : 361 p.
- HUOT-DAUBREMONT C. et GRENOT C., 1996. Suivi de la thermorégulation de la tortue d'Hermann (*Testudo hermanni hermanni*) à l'aide d'une sonde intracorporelle : étude préliminaire. *Bull. Soc. Herp. Fr.* 78 : 35-41.
- HUOT-DAUBREMONT C. et GRENOT C. 1997. Rythme d'activité de la tortue d'Hermann, *Testudo hermanni hermanni*, en semi liberté dans le Massif des Maures (Var). *Revue d'Ecologie (Terre et Vie)* 52 : 331-344.
- * JAKOB C., 1995. Inventaire des Odonates du domaine de la Tour du Valat. Station Biologique de la Tour du Valat, Arles : 28 p + annexes.
- JAKOB C., 2001. Lebenszyklus einer mediterranen *Triturus marmoratus* Population (Urodela : Salamandridae). Auswirkungen von Klima und temporären Habitat auf reproduction, demographische Populationstruktur und Migrationverhalten. PhD thesis, Universität Mainz, Allemagne.
- * JAKOB C., MORAND A. et CRIVELLI A.-J., 1998. Etude des amphibiens des mares temporaires de la Réserve Naturelle de Roque-Haute. La communauté d'amphibiens. Rapport d'activité 1998 de la Tour du Valat : 27-28.

- * JAKOB C., MORAND A. et CRIVELLI A.-J., 1999. Amphibian communities in a mosaic of mediterranean seasonally-flooded ponds : species richness and composition (Nature Reserve of Roque-Haute, France). In : MIAUD C. et GUYETANT G. (Eds). Current studies in herpetology. Societas Europaea Herpetologica SEH Le Bourget du Lac (FRA) : 221-225.
- * JAKOB C., VEITH M., SEITZ A. et CRIVELLI A., 1998. Données préliminaires sur la communauté d'amphibiens de la réserve naturelle de Roque-Haute dans le sud de la France. *Ecologia mediterranea* 24 (2) : 235-240.
- * JEAN-BATISTE J., 1997. Contribution à l'étude des amphibiens sur la RN de Vauville. Groupe Ornithologique Normand : 25 p._
- * JOLY P., 1992a. Les amphibiens de la réserve naturelle de la Truchère-Ratenelle. Rapport d'étude, URA CNRS 1451 Ecologie des eaux douces et des grands fleuves, Université de Lyon I : 17 p.
- * JOLY P., 1992b. The amphibian fauna of the French Upper Rhône floodplain. The Lavours marsh and the Jons sector, *Alytes*, 10 (4) : pp. 177-129.
- LAMBERT M.R.K., 1981. Temperature activity and field sighting in the Mediterranean spur-sighted or common garden tortoise *Testudo graeca* L. *Biological conservation* 21 : 5-15.
- * LAUNAY S., 1999. Les tritons de la Réserve Naturelle du Pinail. *ZAMENIS* (Revue Herpétologique du réseau Atlas Amphibiens et Reptiles de Poitou-Charente Nature), n°3 : 8-9.
- LE GARFF B., 1991. Les amphibiens et les reptiles dans leur milieu. Ecoguides. Ed. Bordas, Baume-les-Dames : 246 p
- * LEFEBVRE F., 1995. Etude des tritons marbrés et crétes et de leur hybride naturel : le Triton de Blasius, GEREPI, Université de Poitiers : 38 p.
- LYET A. (Red.), CHEYLAN M. (Dir.), 1998. La méthode des transects et son application à la Tortue d'Hermann. *Testudo hermanni* Gmelin, 1789 (Testudinidae, Reptilia). Mémoire d'initiation à la recherche. Année 1997-1998. Maîtrise de biologie des populations et des écosystèmes. Ecole Pratique des Hautes Etudes. Univ. Montpellier II, Montpellier : 13 p. + annexes.
- * MAILLET G. et GROSSI J.-L., 2000. Analyse du comportement migratoire de batraciens de la réserve du Grand Lemps en vue de l'implantation de batracoducs. Seconde journée d'échanges techniques entre gestionnaires d'espaces naturels en Rhône-Alpes : 57-61.
- * MARMAYOU J., 1997. Inventaire et phénologie des amphibiens et reptiles dans les marais de la réserve naturelle de l'Estagnol (Hérault). EPHE : 18 p.
- * MARTIN R., 1997. Les amphibiens de la réserve naturelle du Val d'Allier : de l'inventaire à la gestion. ONF Allier : 65 p.
- MATZ G., 1983. Guide des amphibiens et reptiles d'Europe. Ed. Delachaux et Niestlé, Neuchâtel : 292 p.
- MORAND A., 1992a. Communauté d'amphibiens et variabilité spatio-temporelle dans une vallée fluviale (Haut-Rhône, Jons-Villette d'Anthon). Couplage de triplets statistiques : liaison espèces-milieux, liaison espèces-traits biologiques. Rapport de DEA. Université de Lyon I.
- * MORAND A., 1992b. Etat initial de la batracofaune des marais du Bout du Lac. APEGE, université de Lyon I : 15 p.
- MORAND A., 1996. Dynamique de la coexistence des espèces : de la théorie des perturbations à la théorie des traits d'histoire de vie. L'exemple du modèle amphibien dans l'espace alluvial du Haut Rhône. Thèse de doctorat. Université de Lyon I.
- * MORAND A., JACOB P. et GRUWIER X., 2000. Premier bilan de l'herpétofaune de la Réserve Naturelle de Saint-Quentin en Yvelines et des zones humides annexes (Ile de France, Yvelines, 78). *Bulletin des Naturalistes des Yvelines*.
- * NIEDERLENDER C., 1996. Les reptiles de la réserve naturelle de La Truchère-Ratenelle. Protocole d'étude. CSNB, DIREN Bourgogne : 9 p. + annexes
- NOLLERT A. et NOLLERT C., 1992. Die Amphibien Europas, Bestimmung, Gefährdung, Schutz. Franckh-Kosmos, Stuttgart, adapté par P.A. Crochet - La Tour du Valat « clé de détermination des larves d'Anoures et d'Urodèles ».
- * PALANQUE D. (Red.) et JOLY P. (Dir.), 1998. Caractérisation des facteurs limitant le peuplement d'amphibiens dans la réserve naturelle de la Truchère-Ratenelle. Conservatoire des Sites Naturels Bourguignons. Rapport d'étude, Université Claude Bernard, Lyon I : 22 p. + annexes.
- PENLOUP A., ORSINI P. et CHEYLAN M., 1998. Orsini's Viper *Vipera ursini* in France : present status and proposals for a conservation plan. In MIAUD C. et GUYETANT R. (eds). Le Bourget du lac / France. SEH. 1998 : 337-343.
- * Penot C. et Robreau H., 1999. Inventaire des Reptiles et Batraciens sur l'île de Ré (Charente-Maritime). LPO.
- * ROCHE V. et GREMMEL D., 1998. Mise en place et validation d'une méthode d'échantillonnage de Lacertiliens et ophiidiens dans la réserve naturelle des îles Lavezzi (Corse du sud) : *Podarcis tiliguerta*, *Coleuber viridiflavus viridiflavus*. O.E.C.A.G.R.N.I.C.L. : 43 p + 24 annexes.

- * SANCHEZ E., 1998. Inventaire des amphibiens et reptiles dans la réserve naturelle des Gorges de l'Ardèche et ses alentours. SIGARN-AVEC : non paginé.

SEMLITSCH R.D., SCOTT D.E., PECHMANN J.H. et GIBBONS J.W., 1996. Structure and dynamics of an amphibian community : evidence from a 16-year study of a natural pond. Pages 217-248 in M. L. Cody and I. A. Smallwood, editors. Long-term studies of vertebrate communities. Academic Press, San Diego, California.
- * THIRION J.-M., 1996. Contribution à la connaissance éthologique de *Pelobates cultripès* (*Amphibia*) dans un espace protégé de Charente-Maritime. *Annales de la Société des Sciences Naturelles de la Charente-Maritime*, vol. VIII, fasc. 5 : 525-534.
- * THIRION J.-M., 2000. Aspect écologique de la population de *Pelobates cultripède* sur la RN des Marais d'Yves en vue d'appliquer une gestion conservatrice de l'espèce. Rapport de recherche avril 1998 – avril 2000.
- * THOISY B. et BLANC M., 2000. Suivi du Caiman noir, RN Kwa-Roura. Le courrier des réserves naturelles de Guyane, n°1, mai 2000.
- * VERBE A., 1994. Favoriser les amphibiens sur l'étang de St-Quentin en Yvelines. Rapport de stage BTS Gestion des Espaces Naturels (Neuvic en Corrèze) : 41 p. + annexes.

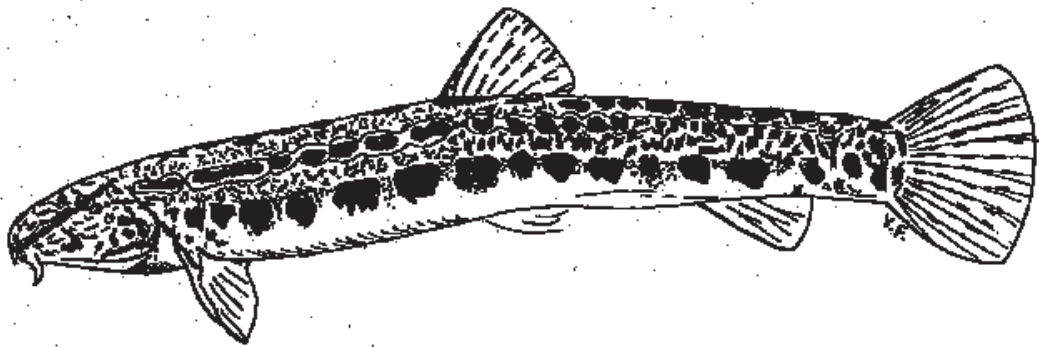

Poissons

- * BALIAN E., 1993. Etude des peuplements piscicoles de la basse vallée de la Drôme, dans la réserve naturelle des Ramières. Maîtrise de Biologie des eaux douces. CSP, Lyon : 43 p. + annexes.
- BAUCHOT M.-L. et PRAS A., 1980. Guide des poissons marins d'Europe. Ed. Delachaux et Niestlé, Neuchâtel : 427 p.
- * BELAUD A. et CARETTE A., 1998. Suivi 1998 de la qualité des milieux et de la reproduction des aloses sur le tronçon Agen-Golfech de la Garonne. Association pour la gestion de la réserve, Association toulousaine d'ichtyologie appliquée.
- BENGEN D., 1992. Contribution à la typologie fonctionnelle des bras morts de la Garonne. Approche physico-chimique et ichtyologique. Thèse de doctorat. INSAT. Toulouse : 164 p.
- * BOHN P., 1995. Etude piscicole de l'Augraben dans la réserve naturelle de la Petite Camargue alsacienne. Annales scientifiques 1991-1995. ACINA : 43 p.
- * BOUCHEREAU J.L. et TOMASINI J.-A., 1989. Note sur la présence de *Chromogobius zebratus* (Kolombatovic, 1891) et de *Millerigobius macrocephalus* (Kolombatovic, 1891) sur les côtes de Corse, France. *Bull. Soc. Zool. Fr.* 1989. vol. 114, (3) : 105-109.
- * BOUCHEREAU J.L. et TOMASINI J.-A., 1992. Modalités de la recolonisation de l'étage infralittoral par les poissons dans l'archipel des Lavezzi. *Trav. Sci. Parc. nat.rég. Rés. nat. Corse , Fr.*, 39 : 59-70.
- * BOUCHEREAU J.L., TOMASINI J.A., FERNEZ J.L. et MINICONI R., 1989. Inventaire ichthyologique et évaluation quantitative de quelques espèces de Labridés, Serranidés et Sparidés des Iles Lavezzi. *Trav. Sci. Parc. nat.rég. Rés. nat. Corse , Fr.*, 24 :1-34.
- * BOUCHEREAU J.L., TOMASINI J.A., RUSS C. et JOUVENEL J.-L., 1992. Etude qualitative et quantitative de l'ichtyofaune de l'infralittoral des îles Lavezzi entre zéro et un mètre (octobre 1990 et mai 1991). *Trav. Sci. Parc. nat.rég. Rés. nat. Corse , Fr.*, 39 :13-28.
- * BOUCHEREAU J.L., TOMASINI J.A., RUSS C. et JOUVENEL J.-L., 1992. Evaluation quantitative de quelques espèces de Labridés, Serranidés et Sparidés des Iles Lavezzi (octobre 1989 et 1990, mai 1991) et comparaisons saisonnières. *Trav. Sci. Parc. nat. rég. Rés. nat. Corse , Fr.*, 39 : 29-57.
- * BOUTITIE, 1984. L'apron du Rhône (*Zingel asper* L.), poisson rare menacé de disparition (biol., répartition et habitat). DEA, UER des sciences de la nature, Univ. Cl. Bernard, Lyon : 22 p. + annexes.
- * CAILLOT C., D'ORIANO F. et MARCHAND B., 1997. Etude de la parasitofaune des poissons *Sicentrarchus labrax*, *Anguilla anguilla* et *Mulqil cephalus* dans l'étang de Biguglia (Corse). Travaux Scientifiques de la réserve naturelle de l'étang de Biguglia, n°1, Tome 1 : 133-154.
- * CAMUS P., JOYEUX J.C., ROBERT E., DE BURON I., TIRARD C. et MINICONI R., 1987. Etude du peuplement ichthyique périinsulaire des Iles Lavezzi. *Trav. Sci. Parc. nat. rég. Rés. nat. Corse ,Fr.*, 11 : 1-50.
- * CAMUS P., VIANET R., JOYEUX J.-C., de BURON I. et ROBERT F., 1986. Etude des peuplements ichthyiques péri-insulaires des Lavezzi. Laboratoire d'Ichthyologie et de parasitologie générale. Université des Sciences et Techniques du Languedoc. Montpellier. Dir. J.-P. QUIGNARD : 83 p.
- * CASSOU-LEINS F. et CASSOU-LEINS J.-J., 1981. Recherches sur la biologie et l'halieutique des migrateurs de la garonne et principalement de l'Alose : *Alosa alosa* L. Thèse de 3^e cycle, Institut National Polytechnique de Toulouse : 382 p. + carte
- * CASSOU-LEINS F. et CASSOU-LEINS J.-J., 1985 à 1987. Réserve naturelle de la Frayère d'Alose. Etude de l'halieutique et de la reproduction de l'Alose. Campagne 1985 à 1987. ENSA, Toulouse : 3 vol de 12 p.
- * CASSOU-LEINS F. et CASSOU-LEINS J.-J., 1990. Réserve naturelle de la Frayère d'Alose. Synthèse quinquennale des études et des observations complémentaires sur l'Alose, sa reproduction, les larves, les alosons, le milieu. ENSA, Toulouse : 49 p. + annexes.
- * CASSOU-LEINS J.-J. et CARETTE A., 1989. Suivi de la réserve naturelle de la Frayère d'Alose. Année 1989. Toulouse/DDE Agen : 18 p.
- * CASSOU-LEINS J.-J. et CARETTE A., 1991. Suivi de la réserve. Année 1991. Comité de gestion de la réserve naturelle de la frayère d'alose, Agen : 10 p. + annexes.
- * CASSOU-LEINS J.-J. et CARETTE A., 1992. Suivi de la réserve d'Alose d'Agen. Année 1992. ENSA Toulouse, Lycée agricole Montauban, DDE Agen : 6 p. + annexes.
- * CASSOU-LEINS J.-J. et CARETTE A., 1993. Réserve naturelle de la Frayère d'Alose. Campagne 1993. Etude de la reproduction de l'Alose. ENSA Toulouse, Lycée agricole Montauban, Cellule de l'eau d'Agen : 6 p. + annexes.
- * CASSOU-LEINS J.-J., 1988. Suivi de la réserve naturelle de la Frayère d'Alose. Année 1988. ENSA, Toulouse/DDE Agen : 41 p. + annexes.
- * CASSOU-LEINS J.-J., 1990. La frayère d'Alose feinte (*Alosa fallax*) de Tartifume. Etude du Milieu et de la reproduction. ENSA, Lycée agricole Montauban, Toulouse : 34 p.
- * CASSOU-LEINS J.-J., CARETTE A., BARROIS J. P., *et al.*, 1997. Suivi de la réserve naturelle de la Frayère d'Alose. Reproduction. Année 1997. Association pour la gestion de la réserve, Association toulousaine d'ichtyologie appliquée.

- CHARBONNEL E., FRANCOUR P., HARMELIN J.-G., 1997. Finfish populations assessment techniques on artificial reefs : a review in the European Union. In : European artificial reefs (Jensen A., ed.), EAARN.
- * CHAUVAUD S. et JEAN F., 1999. Estimation de la biodiversité et de la biomasse des animaux benthiques de l'estran de la réserve naturelle des Sept-Iles (à paraître). Rapport CROEMI.
- * CHRAIBI F. et LEDOYER M., 1987. Inventaire de la faune vagile de quelques biotopes de l'herbier de la phanérogame marine *Posidonia oceanica* L. de la partie marine de la réserve naturelle des îles Lavezzi (Corse). Etude préliminaire. *Trav. Sci. Parc.nat. rég. Rés. nat. Corse*, Fr., 12 : 19-69.
- CIHAR J., 1993. Guide des poissons d'eau douce. Ed. Hatier : 184 p.
- * CLANZIG S., 1991. Le benthos de la lagune de Biguglia (Corse), tendances évolutives du milieu. *Documents du C.I.E.L.* (12) : 54.
- * CLANZIG S., 1992. Le benthos de la lagune de Biguglia (Corse). Situation au printemps 1992. *Documents du C.I.E.L.* (14) : 15.
- * CONSEIL SUPERIEUR DE LA PECHE, 1993. Résultats de la campagne de capture de poissons dans la réserve naturelle des Ramières du Val de Drôme, juillet et août 1993 : données brutes : 4 p. (dactylographiées).
- * CONSEIL SUPERIEUR DE LA PECHE, 1999. Compte rendu d'étude piscicole. RN Etang noir. Conseil Supérieur de la Pêche, Délégation Régionale, Midi-Pyrénées-Aquitaine : 13 p.
- * CONSEIL SUPERIEUR DE LA PECHE, 2000. Réserve Naturelle de l'île du Girard. Inventaires piscicoles sur le Doubs (résultats bruts). CSP-DR Lyon : 38 p.
- * CREC'HRIOU R., 2000. Etude de la distribution de l'ichtyoplancton sur la zone de la Réserve marine de Cèrbère-Banyuls (P.O.). Rapport de DESS « Ecosystèmes littoraux méditerranéens » Univ. de Corse. EPHE/CNRS.
- CRISP D.J., 1971. Methods for the study of marine benthos, edited by N.A. Holme et A.D. MC Intire, Blackwells, Oxford : 197-279.
- * CRIVELLI A., 1981. Les peuplements de poissons de la Camargue. *Terre et Vie* 35 : 617-671.
- * CULIOLI J.-M. et QUIGNARD J.-P., 1999. Suivi de la démographie et de la territorialité des mâles de mérours bruns *Epinephelus marginatus* (Lowe, 1834) (Pisces, Serranidae) du site du Pellu (Réserve naturelle des îles Lavezzi, Corse, Méditerranée N.O.). In : Symposium international sur les Mérours de Méditerranée. Proc. Of a symposium, 5-7 nov. 1998, at Ile des Embiez, France, *Mém. Inst. Océogr. P. Ricard* : 29-36.
- * CULIOLI J.-M., 1994. La pêche professionnelle dans la RN des îles Lavezzi. (Corse). Effort et production (Août 1992, juillet 1993). Ass. Gestion des îles Cerbicale et Lavezzi. Labo d'ichtyologie, Université Montpellier II. *Trav. Sci. Parc nat. reg. res. nat. Corse* 52 : 107 p.
- * CULIOLI J.-M., 1995. Première approche descriptive des peuplements ichthyiques *in situ* dans le périmètre du Parc Marin International des Bouches de Bonifacio (Corse, Méditerranée Nord Occidentale). Rapp. Conv. Office. Envir. Corse - A.G.R.N.I.C.L. : 93p.
- * CULIOLI J.-M., 1996. Labridés, Serranidés, Sparidés : poissons indicateurs de la nature et de la qualité de l'environnement marin. Etude des variations qualitatives et quantitatives d'espèces cibles de la Réserve naturelle des îles Lavezzi (Corse). Mémoire E.P.H.E., Univ. Montpellier II, Fr. : 156 p.
- D'ANNA G. et PITONE C., 2000. Extrenal tagging for underwater monitoring. In GONI R. *et al.*, Introductory Guide to Methods for selected ecological Studies in Marine Reserves, MAST-ECOMARE : 38-41.
- DE JONG J. et AHLÉN I., 1996. Undersökningstyp : Monitoring av artantal och populationstäthet hos fladdermöss. Unpublished NMS Working document.
- * DE MARIA M., 1997. La Cisse (RN Grand Pierre et Vitain). Etude du peuplement piscicole. Rapport final CDPNE, Blois : 25 p + annexes.
- DEGIORGI F., GUILLARD J., GRANDMOTTET J. P., *et al.*, 1993. Les techniques d'étude de l'ichtyofaune lacustre utilisée en France : bilan et perspective. *Hydroécologie* 5 (2) : 27-42.
- * DESVIGNES J.-F., 1997. Suivi des aprons (*Zingel asper*) sur la réserve des Ramières du Val de Drôme. Rapport de T.E.R. Université Lyon I, Lyon : 20 p. + annexes.
- * DUHAMEL S. et DESPREZ M., 1993. Suivi de la recolonisation par la faune benthique de la vasière artificielle créée en estuaire de la Seine. GEMEL/CCI : 22p.
- * DULAU S., 1990. Suivi de la réserve naturelle de la Frayère d'aloses d'Agen. Rapport de stage de 2ème année IUT biologie appliquée, Tours. DDE 47.
- * EHLINGER L., 1997. Etude des interactions entre le Mérou brun et les plongeurs sur le sec du Pellu. O.E.C.A.G.R.N.I.C.L. : 17 p + annexes.
- * EPHE, 1997. Inventaires faunistiques pour le peuplement des vertébrés terrestres et aquatiques (poissons, amphibiens, reptiles et mammifères) de la Réserve Naturelles de l'Estagnol et de son bassin versant.
- * Féd. Loir et Cher pour la pêche et la protection des milieux aquatiques, 1997. Etude du peuplement piscicole. CDPNE : 14 p.
- * FRICK H., BOUDOURESQUE C.F., HARMELIN J.G., LABOREL F., MEINESZ A., VACELET J. et VERLAQUE M., 1985. Le benthos littoral des îles Lavezzi, première contribution. *Trav. Sci. Parc. nat. rég. Rés. nat. Corse*, Fr., 7 : 1-33.

- * FRISONI G.-F. et XIMENES M.-C., 1992. Etang de Biguglia, évaluation des potentialités piscicoles. I.A.R.E., Cemagref : 21 p. + annexes.

GARCIA-CHARTON J.A., PEREZ-RUZAF A. et MARCOS-DIEGO C., 2000. Fish visual census methods for detecting gradients of abundance and biomasse across boundaries of Marie Protected Areas. In GONI R. *et al.*, Introductory Guide to Methods for selected ecological Studies in Marine Reserves, MAST-ECOMARE : 29-34.

- * GERA et CEMAGREF, 1982. Complément d'étude écologique de l'étang de Cousseau, campagne 1981. Rapport d'étude SEPANSO, Bordeaux : 21 p.
- * GERA, CTGREF et Université de Bordeaux I, 1980. Etude écologique de l'étang de Cousseau. Rapport d'étude SEPANSO, Bordeaux : 91 p.
- * GERA, CTGREF, 1982. Etude écologique de l'Etang de Cousseau (1979-1980) et compléments de 1981. SEPANSO.
- * GIRAD-DESCATORE A., L'HARDY-HALOS M.T. et CASTRIC-FREY A., 1998. Inventaire de la faune et de la flore sur les fonds rocheux de l'archipel des Sept-Iles. Rapport ADMS : 155 p.
- * HABERT H., 1997. Evaluation de la contamination de poissons de la Réserve Nationale de Camargue par les micro-polluants organiques - recherche de biomarqueurs d'exposition. DEA Toxicologie de l'Environnement. Université de Rouen : 42 p. + annexes.
- * HARMELIN J.G., 1987. Structure et variabilité de l'ichtyofaune d'une zone rocheuse protégée en Méditerranée (Parc national de Port-Cros, France). PSZNI : *Marine Ecology*, 8 : 263-284.

HARMELIN-VIVIEN M.L. et HARMELIN J.-C., 1975. Présentation d'une méthode d'évaluation in situ de la faune ichtyologique. *Trav. Sci. Parc national de Pors-Cros*, 1 : 47-52.

HARMELIN-VIVIEN M.L., HARMELIN J.-G., CHAUVET C., DUVAL C., GALZIN R., LEJEUNE P., BARNABE G., et al., 1985. Evaluation des peuplements et populations de poissons. Méthodes et problèmes. *Terre et Vie*, 40 : 467-539.

HOLBROOK S.J., BROOKS A .J. et SCHMITT R.J., 2002. Predictability of fish assemblages on coral patch reefs. *Marine and Freshwater Research* 53 : 181-188.

- * ISSARTEL G. et VINCENT S., 1998. L'apron du Rhône (*Zingel asper*) sur les cours d'eau d'Ardèche méridionale. CORA : 20 p.
- * JOUVENEL J.-Y., 1992. Etude de la faune ichtyologique d'une zone rocheuse dans la région de Banyuls sur Mer en Méditerranée. Rapport de DEA « Chimie de l'Environnement et Santé » Option Mer et Environnement. EPHE / RN Cerbère Banyuls.
- * JOYEUX J.C., CAMUS P. et BOUCHEREAU J.-L., 1988. Evaluation du peuplement ichthyique des Lavezzi (pêche et plongée). *Trav. Sci. Parc. nat. rég. Rés. nat. Corse ,Fr.*, 17 : 1-45.
- * LE GALL P., 1996. Structure des communautés de macrofaune benthique des marais et vasières de la Réserve Naturelle de Lilleau des Niges. 1- Références, protocole et méthodes. Université La Rochelle, LPO, Ministère de l'Environnement : 8 p.

LENFANT P., 2000. Acoustic tracking methods. In GONI R. *et al.*, Introductory Guide to Methods for selected ecological Studies in Marine Reserves, MAST-ECOMARE : 9-13.

- * LEROY I., 1994. Le peuplement de poissons du Vaccarès (Camargue, delta du Rhône) : analyse d'un suivi. Rapport de stage de fin d'étude. Institut des Sciences de l'Ingénieur de Montpellier : 77 p.
- * LICARI M.-L., 1993. Icthyofaune de la cote rocheuse des Pyrénées Orientales. Etude du recrutement et des populations adultes installées. Rapport de DEA Chimie E et S. Option mer et Environnement. EPHE / RN Cerbère Banyuls. Univ. d'Aix Marseilles.
- * LICARI M.-L., 1998. Mise au point d'un système d'aide à l'interprétation des données benthiques en milieu marin et lagunaire. Diplôme de l'Ecole Pratique des Hautes Etudes : 282 p + annexes.
- * LOUISY P. et CULIOLI J.-M., 1999. Synthèse des observations sur la reproduction du Mérou brun. *Epinephelus marginatus* (Lowe, 1834) en méditerranée nord-occidentale : 119-129. In Symposium international sur les mérous de méditerranée, 5-7 nov. 1998. Iles des Embiez, Var, France. Mémoires de l'institut océanographique Paul Ricard.
- * LOUISY P., 1996. Principaux patrons de coloration du mérou brun *Epinephelus marginatus* (Lowe, 1834) (Pisces : Serranidae) en période d'activité reproductrice. *Rev. Fr. Aquariol.* 23 (1-2) : 21-32.

LOUISY P., MAITRE-ALLAIN T. et MAGNAN D., 1989. Les Poissons d'Europe. Solar, Paris : 383 p.

MORGAN N.C., EGGLISHAW H.J., 1965. A survey of the Bottom Fauna of streams in the Scottish Higlands, *Hydrobiologia*, 25 : 181-211

- * MOUBAYED Z., 1986. La rivière Massane. Inventaire faunistique et recherches écologiques. Réserve Naturelle de la Massane, Travaux scientifiques 21 : 61 p.

NISBET M. (Ed.), 1968. L'eau. Critères de qualité pour la vie piscicole. Evolution de cette qualité. Vol 228. Paris, MINAGRI BTI : 1-14.

- * ORIANO (d') F. et VIALE D., 1995. Le Mulet à grosses lèvres dans l'étang de Biguglia : lien avec les changements écologiques récents ? 39ème congrès national de l'Association Française de limnologie, Corté (Corse), 3-8 juillet 1995 : 67 p.
- * ORIANO (d') F., 1995. Influence des polluants métalliques pour les poissons de l'étang de Biguglia. Indicateurs biologiques fournis par l'histologie. Exemples de transferts de polluants par les Mugilidés. D.E.S.S. "Ecosystèmes méditerranéen". Université de Corse, Laboratoire CEVAREN, Faculté des Sciences et Techniques : 44 p.
- PECL K., 1991. Poissons d'eau douce. Paris, Gründ : 224 p.
- * PERON N., 1998. Bilan piscicole de l'étang de Cousseau. Rapport de stage DESS, Université de Pau. SEPANSO & CEMAGREF : 20 p.
- PLANES S., 2000. Larval otolith methods. In GONI R. *et al.*, Introductory Guide to Methods for selected ecological Studies in Marine Reserves, MAST-ECOMARE : 14-17
- * PROBST A., MASSABUAU J.-Ch., PROBST J.-L., FRITZ B., 1990. Acidification des eaux de surface sous l'influence des précipitations acides : rôle de la végétation et du substratum, conséquences pour les populations de truites : le cas des ruisseaux des Vosges, *C. R. Acad. Sci. Paris*, t 311 (a), Série II : 405-411.
- * PROCHAZKA M., 1993. Ruisseau de Valbois : pêches électriques par sondage. Conseil Supérieur de la Pêche. Quingey : 11 p.
- * RAQBI A., FRODELLO J. P., D'ORIANO F., *et al.*, 1997. Mise en évidence de biomarqueurs histopathologiques de la pollution métallique dans une pêcherie de l'étang de Biguglia. Travaux Scientifiques de la réserve naturelle de l'étang de Biguglia, n°1, tome 2 : 91-129.
- * ROCHE B. et MORIN M., 1997. Contribution à la connaissance de la population d'*Aphanius fasciatus* Nardo, 1827 (Cyrinodontidae) de l'étang de Biguglia. *Travaux Scientifiques de la réserve naturelle de l'étang de Biguglia*, n°1, tome 2 : 73-90.
- SMITH J. et TAYLOR T., 1998. Factors influencing salinity and the production of fish and invertebrates in small lagoons of Central Coastal California, USA. In "Third International Wetlands Conference", Rennes, 19-23 September 1988 : 271-272.
- * THEVENET A., 1995. Intégration des abris dans l'étude des relations entre l'habitat physique et les poissons de la zone à Barbeaux. Rapport technique, Réserve Naturelle des Ramières du Val de Drôme. DEA, Univ. Lyon I, CEMAGREF : 40 p.
- * TITEUX A., MOUILLOT D., FRODELLO J. P., *et al.*, 1997. Flux limniques dans l'étang de Biguglia et contamination par le plomb, le cadmium, le cuivre et le zinc. Travaux Scientifiques de la réserve naturelle de l'étang de Biguglia, n°1, tome 1 : 195-204.
- * TOMASINI J.-A., BOUCHEREAU J.-L. et RUSS C., 1991. Etude du repeuplement ichthyique, après défaunation expérimentale, dans deux sites littoraux des Iles Lavezzi. *Trav. Sci. Parc. nat. rég. Rés. nat. Corse*, Fr., 32 : 39-51.
- * TOMASINI J.-A., BOUCHEREAU J.-L. et RUSS C., 1991. Etude qualitative et quantitative et variations saisonnières (juillet 1987 et 1988, octobre 1989) de l'ichthyofaune des Iles Lavezzi. *Trav. Sci. Parc. nat. rég. Rés. nat. Corse*, Fr., 32 : 1-37.
- * TOMASINI J.-A., COLLARD D., CULIOLI J.-M. et LAUGIER T., 1995. Etude quantitative de quelques espèces cibles de l'ichthyofaune périinsulaire de Cavallo. Evaluation d'un possible impact anthropique. *Trav. Sci. Parc. nat. rég. Rés. nat. Corse*, Fr., 56 : 1-29.
- * TOMASINI J.-A., CULIOLI J.-M. et BOUCHEREAU J.-L., 1993. Evaluation des densités et des biomasses de quelques espèces de Labridés, Serranidés et Sparidés des Iles Lavezzi et comparaisons interannuelles (juillet 1988 - juillet 1992). *Trav. Sci. Parc. nat. rég. Rés. nat. Corse*, Fr., 45 : 67-104.
- TURQUIER Y. et LOIR M., 1981. Connaître et reconnaître la faune du littoral. Ed. Ouest-France.
- * VAN HETLAAR S., 1998. Het gedarg van brachanen in de Allier in vergelijking met andere beddingvormen. Université d'Utrecht, Vakgroep Fysishe Geografie.
- * VAUGELAS J. (de), MEINESZ A. et CULIOLI J.-M., 1998. Premiers éléments sur les peuplements sous-marins des îles Cerbicale (Corse du sud). *Trav. Sci. Parc. nat. rég. Rés. nat. Corse*, Fr., 57 : 11-41.
- WHITEHEAD P.J.P., BAUCHOT M.L., HUREAU J.-C. *et al.*, 1984. Fishes of the North-Eastern Atlantic and the Mediterranean. Vol. I, Unesco, Paris : 510 p.
- WHITEHEAD P.J.P., BAUCHOT M.L., HUREAU J.-C. *et al.*, 1986. Fishes of the North-Eastern Atlantic and the Mediterranean. Vol. II & III, Unesco, Paris : 497 p. & 459 p.
- WINNER B.L., McMICHAEL Jr. R.H., BRANT L.L., 1999. Evaluation of small T-anchor and dart tags for use in marking hatchery-reared juvenile red drum. *Sciaenops ocellatus. Fishery Bulletin* 97 : 730-735.
- * ZABALA M., LOUISY P., GARCIA-RUBIES A. et GRACIA V., 1997. Socio-behavioural context of reproduction in the Mediterranean dusky grouper *Epinephelus marginatus* (Lowe, 1834) (Pisces, Serranidae) in the Medes Islands Marine Reserve (NW Mediterranean, Spain). *Sci. mar.*, 61 (1) : 79-98.

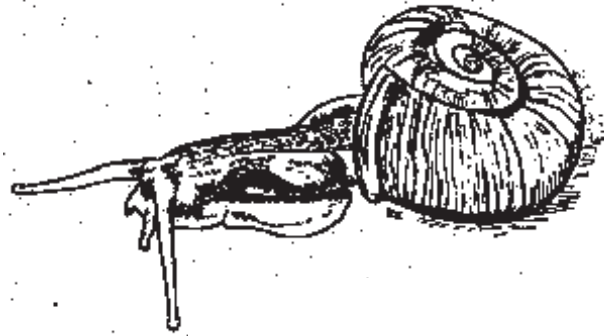
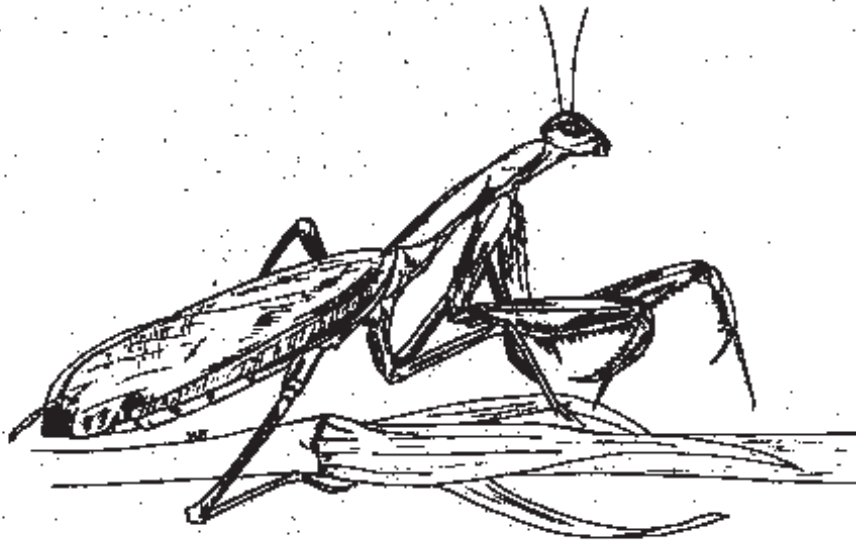

7 Invertébrés

- * AGUESSE P., 1955. Note préliminaire sur les Odonates de Camargue. *La Terre et la Vie* 9 : 287-308.
- * AGUESSE P., 1961. Contribution à l'étude des Zygoptères de Camargue. Thèse.
AGUESSE P., 1968. Les Odonates de l'Europe occidentale, du Nord de l'Afrique et des îles atlantiques. Clé pour l'identification des larves. Faune de l'Europe et du bassin méditerranéen, Tome 4. Ed. Masson : 258 p.
- ANDERSONS N.H., 1966. Depressing effects of moonlight on activity of aquatic insects. *Nature* 209 : 319-320.
- ANKAR S., JANSSON B.O., 1973. Effects of an unusual natural temperature increase on a Baltic soft bottom community. *Mar. Biol.* 18 : 9-18.
- * Association des entomologistes de Picardie, 1998. Inventaire des insectes de la réserve naturelle des Marais d'Ilse de Saint-Quentin (Aisne) : 41 p.
- * ATHIAS-BINCHE F., 1977. Etude quantitative des Uropodides d'un arbre mort de la hêtraie de la Massane. 1. Caractères généraux du peuplement. *Vie et Milieux* 27 (2) : 157-175.
AUBERT J., 1959. *Plecoptera* (version française). Insecta helvetica : Fauna. Lausanne, Ed. Société entomologique suisse.
- BAARS M.A., 1979. Catches in pitfall traps in relation to mean densities of carabid beetles. *Oecologia (Berl.)* 41 : 25-46.
- * BARASCUD B., 2003. Etude de la diversité génétique d'*Euphydryas aurinia pyrenes-debilis* dans la Réserve Naturelle de la Vallée d'Eyne. AGRN Eyne. Université de Provence, Laboratoire de systématique évolutive de Marseille. *Naturalia eynensia*. Document scientifique n°7 : 7 p.
- BARBER H.S., 1931. Traps for cave-inhabiting insects. *J. Mitch. Soc.* 46 : 259-266.
- BARNES R.S.K., 1994. The Brackish-Fauna of Northwestern Europe. Cambridge University Press : 287 p.
- BEAUMONT J. (de), 1964. *Hymenoptera Sphecidae*. Insecta Helvetica, Faune, 3 : 169 p.
- BEIRNE B.P., 1955. Collecting, preparing and preserving insects. Canada Department of Agriculture, pub. 932 : 133 p.
- BELLMANN H. et LUQUET G., 1995. Guide des sauterelles, grillons et criquets d'Europe Occidentale. Neuchâtel/Paris, Ed Delachaux et Niestlé : 384 p.
- BELLMANN H., 1987. Libellen beobachten, bestimmen. Neumann-Neudamm, Melsungen.
- * BELLONEE. et F. LOQUES, 1991. Premier inventaire des mollusques benthiques à coquille de l'île Lavezzi, Réserve Naturelle des îles Lavezzi (Corse du sud). Laboratoire Environnement Marin Littoral, UnivNice-A.G.R.N.I.C.L : 15 p.
- BENSE U., 1995. Longhorn beetles. Illustrated Key to the Cerambycidae and Vesperidae of Europe : 512 p.
- * BERENGER-LEVEQUE, 2000a. Rapport d'inventaire des Orthoptéroïdes de la Réserve Naturelle géologique de l'Essonne. Recherche Innovation Conseil : non paginé.
- * BERENGER-LEVEQUE, 2000b. Rapport d'inventaire des Caraboïdes de la Réserve Naturelle géologique de l'Essonne. Recherche Innovation Conseil : non paginé.
- * BERENGER-LEVEQUE, 2000c. Rapport d'inventaire des Scarabéoïdes de la Réserve Naturelle géologique de l'Essonne. Recherche Innovation Conseil : non paginé.
- * BERENGER-LEVEQUE, non daté. Première approche éco-entomologique de la Réserve Naturelle géologique de l'Essonne. Recherche Innovation Conseil : non paginé.
- BERLAND L. et BERNARD F., 1935. Hyménoptères vespiformes, III. Faune de France 34. Paris, Lechevalier : 146 p.
- BERLAND L., 1925. Hyménoptères vespiformes, I. Faune de France 10. Paris, Lechevalier : 364 p.
- BERLAND L., 1928. Hyménoptères vespiformes, II. Faune de France 19. Paris, Lechevalier : 208 p.
- * BERNIER C., 1999. Inventaire et cartographie des espèces patrimoniales (odonates et lépidoptères) de la réserve naturelle de Chalmessin.
- * BERTRAND A., 2002a. Mollusques de la Réserve Naturelle du Mas Larrieu. CNRS Moulis, Laboratoire souterrain. Travaux 11 : 9 p. + annexes.
- * BERTRAND A., 2002b. Mollusques de la Réserve Naturelle de Mantet (Pyrénées-Orientales). CNRS Moulis, Laboratoire souterrain.
- BERTRAND H., 1954. Les insectes aquatiques d'Europe (Genres ; Larves, Nymphes, Imagos). Encyclopédie Entomologique, Paul Lechevalier. Ed. Paris, Tome I : 556 p., tome II : 547 p.
- * BERTRAND M., GLIDA H. et PEYRUSSE V., 2000. Compte rendu des travaux réalisés à la Réserve Naturelle de l'Estagnol (Hérault), février, août 2000, Acariens prédateurs d'insectes. Laboratoire de Zoogéographie, Université Montpellier III : 13 p.
- * BETTINELLI L., 1999a. Etude des Odonates de la Réserve Naturelle de l'île du Girard. Université de Franche-Comté, Dole Environnement : 18 p.
- * BETTINELLI L., 1999b. Etude des Orthoptères de la Réserve Naturelle de l'île du Girard. Université de Franche-Comté, Dole Environnement : 20 p.

- * BEYARD J., 1995. Etude des odonates des dunes. Réserve Naturelle de la Dune Marchand.
- * BEZANNIER F. et SANGLIER T., 1998. Inventaire des Odonates de la RN de Grand-Pierre et Vitain. CDPNE : 5 p.
- * BEZANNIER F., DEFAUT B., LETTE J. M., *et al.*, 1999. Les espèces rares ou menacées de la région Centre (orthoptères : proposition de liste pour le Loir-et-Cher). *La Gazette* (48).
- * BIGOT L., 1965. Essai d'écologie quantitative sur les invertébrés de la sansouire camarguaise. Thèse. Université Aix-Marseille : 100 p.
- * BLACHE S., 1997. Inventaire des Lépidoptères sur l'étang Saint Louis et les milieux sableux avoisinants. Centre ornithologique Rhône Alpes, Conservatoire Rhône Alpes des Espaces Naturels, Romans sur Isère : 64 p.
- * BLACHER J.A. MEINESZ et VAUGELAS J. (de), 1998. Répartition de *Lithophyllumlichenoides* (Rhodophyta) de *Cystoseira amantacea* (Chromophyta), de *Patella ferruginea* (Mollusca) et des zones polluées par les hydrocarbures dans la Réserve naturelle des îles Lavezzi : îlots et littoral de la pointe de Cappiciolu à la pointe de Sperone. *Trav. Sci. Parc. nat. rég. Rés. nat. Corse, Fr.*, 57 : 103-141.
- * BLANCHEMAIN J., 1994. Inventaire entomologique du Parc national des Ecrins. Actes de la réunion de la Société Entomologique de France. *Rosalia*, Grenoble.
- BLANCHEMAIN J., 1996. La connaissance et le suivi des papillons de jour. Atelier Technique des Espaces Naturels (ATEN), 4-7 déc 1996.
- BLANDIN P. et LUCE J. M., 1994. La surveillance des systèmes écologiques et de la biodiversité. Problèmes conceptuels et méthodologiques. *Bulletin de la Société Entomologique de France* 99 : 39-54.
- BLANDIN P., 1989. Sur la richesse spécifique et la rareté comme critère d'évaluation des systèmes écologiques. In : Utilisation des inventaires d'invertébrés pour l'identification et la surveillance d'espaces de grand intérêt faunistique. SFF/MNHN : 71-80.
- * BLUTEAU M., 1994. Etude d'une population d'Ecrevisses à pieds blancs dans les mares de la réserve du Pinail. GEREPI, Université de Poitiers : 47 p.
- * BOILEAU N. et PLICHON A., 2000. Contribution à l'étude du crustacé décapode *Palaemonetes varians* dans un marais littoral endigé. *Ann. Soc. Sci. Char. Mar.* 8 (9).
- * BOILEAU S., JOULAIN S., FORTINEAU E., *et al.*, 1997. Analyse des effets du pâturage et des pratiques agricoles sur les communaux du Marais Poitevin à partir de l'étude des coléoptères carabiques. RN Saint-Denis du Payré : 40-59.
- * BOISUMEAU F., 1997. Inventaire des coléoptères aquatiques des mares de la réserve naturelle du Pinail. GEREPI, Université de Poitiers : 48 p.
- * BONHOMME P., 1993. Inventaire des mollusques aquatiques de la réserve naturelle de Camargue. Compte rendu scientifique de la réserve : 37 p.
- * BONNET E., VILKS A., LENAIN J. et PETIT D., 1997. Analyse temporelle et structurale de la relation Orthoptère-végétation. *Ecologie*, 28(3) : 209-216.
- BORGES P. A. V., 1992. The relative efficiency of formalin Vinegar and Turquin in pitfall traps on an azorean fine woodland area. *Boletim Soc. Portuguesa Entomol. supp.* 3 : 213-224.
- BORROR D.J., DE LONG D.M. ET TRIPLEHORN C.A., 1981. An introduction to the study of insects. Saunders College Publ. : 827 p.
- BOUCHET P., 1990. La malacofaune française : endémisme, patrimoine naturel et protection. *Terre et Vie* 45 : 259-288.
- BOUDOT J.-P. et JACQUEMIN G., 1987. Note sur l'identification et la répartition de *Onychogomphus forcipatus unguiculatus* en France, *Martinia* 5 : 21-25.
- * BOUDOT J.-P., JACQUEMIN G. et GOUTET P., 1990. Odonates des lacs et tourbières à sphaignes des Hautes-Vosges.
- * BOUDOT J.-P., JACQUEMIN G. et GOUTET P., 1985. Présence et abondance dans les Vosges de trois odonates méconnus : *Aeshna subarctica*, *Somatochlora alpestris* et *Somatochlora arctica*. *Bulletin de la Société d'Histoire Naturelle de Moselle* (44) : 217-228.
- * BOUDOT J.-P., JACQUEMIN G. et GOUTET P., 1992. Les odonates des tourbières et lacs acides du massif Vosgien : bilan de 10 ans de prospection. *Martinia*.
- BOUGET C., 2002. Méthodes d'inventaire entomologique en forêt. In Compte rendu de la deuxième réunion du groupe de travail INV.ENT.FOR. Nogent-sur-Vernisson, 2-4 juillet 2002 : 8-14.
- * BOUSSEMART A., 2000. Le protocole hydrophyte et Odonates : un outil de gestion innovant pour la Réserve Naturelle Volontaire des Courtils de Bouquelon. Rapport de stage BTSA Gestion et Protection de la Nature. PNR de Brotonne : 45 p. + annexes.
- * BOUVIER J., PENLOUP A., PINEAU O., *et al.*, 1996. Le problème des vers encroûtants, le "Cascaill". Fiches pratiques à l'usage du gestionnaire des zones humides méditerranéennes. Arles, Med Wet, Station Biologique de la Tour du Valat : 3 p.
- * BRAUD Y., 1996. Inventaire des Odonates dans le Nord de l'île de Ré (Charente-Maritime). LPO : 20 p.
- * BRAUNERT C. et COULON J., 1996. Contribution à la connaissance des coléoptères carabiques de la réserve naturelle de la Truchère-Ratenelle (Saône-et-Loire). *Bull. Mens. Soc. linn. Lyon*, 65 (8) : 250-264.
- * BREHIER F., 1997. La faune cavernicole de la réserve naturelle du TM 71, Aude. Bilan d'étude, premiers résultats (rapport provisoire). Association TM 71.

- * BREIL-MOUBAYED J., 2001. Insectes aquatiques et subaquatiques. Liste des espèces recensées sur le territoire de la réserve naturelle de Mantet. Association Roussillonnaise d'Entomologie.
BRETAGNE VIVANTE-SEPNB, 2005. Etude et gestion de la population de damier de la succise sur la réserve naturelle du Venec. Fondation Nature et Découverte : CD-Rom.
- * BRUNHES J. et VILLEPOUX O., 1997. Les arthropodes du Marais de Lavours. Rapport 1997. Université Clermont-Ferrand, RN Marais de Lavours : 26 p. + annexes.
BRUSTEL H., 2001. Coléoptères saproxyliques et valeur biologique des forêts françaises. Perspectives pour la conservation du patrimoine naturel. Thèse de Doctorat de l'Institut National Polytechnique de Toulouse (Spécialité : Sciences Agronomiques), document de travail : 306 p.
BRUSTEL H., 2002. Techniques pour l'inventaire des coléoptères saproxyliques. ESAP : 23 p.
- * BUVAT R., 1989. Liste des Lépidoptères récoltés en Camargue entre 1980 et 1989. Compte rendu scientifique de la réserve : 105 p.
- * CAIL C., 1998. Protocole de suivi à long terme des peuplements hydrophytes et Odonates comme descripteurs de fonctionnement des hydrosystèmes. SEPAN LANDES et Réserve Naturelle de l'Etang Noir, Seignosse : 19 p.
- * CAIL C., DARBLADE S., 1999. Compte rendu du suivi des peuplements de macrophytes aquatiques et d'odonates comme descripteurs du fonctionnement. RN Etang noir.
- * CAMPENNE M., 1991. Odonates de la réserve naturelle. RN de Chérine (Indre). In Rapport d'activité annuel.
- * CANARD A., 1989. Contribution à l'étude des Aranéides du Parc Naturel Régional de la Corse : données générales sur les peuplements d'Aranéides de Corse. *Trav. Sci. Parc. nat. rég. Rés. nat. Corse*, Fr., 20 : 1-52.
CAPINERA J. L. et SECHRIST T., 1982. Grasshopper (Acrididae) host plant associations : response of grasshopper population to cattle grazing intensity. *Cant. Ent.* (114) : 1055-1062.
- CARRE F., 1994. Premières données malacologiques pour le Loiret. Loiret Nature. *Naturalistes Orléanais* 3 (12) : 43-47.
- * CARRE F., 1998. Les mollusques de la réserve naturelle de Saint Pryvé-Saint Mesmin (Loiret). Bilan provisoire des recherches, 1997-1998. Ministère de l'Environnement. *Naturalistes Orléanais* : 5 p.
- CARTER D.J. et HARGREAVES B., 1988. Guide des chenilles d'Europe. Ed. Delachaux et Niestlé, Paris : 311 p.
- * CASABIANCA (de) M., 1974. Dynamique et production d'une population de crustacés en milieu saumâtre : *Corophium insidiosum* - Lagune de Biguglia, Corse. Thèse de doctorat d'état. Univ. Aix-Marseille II : 300 p.
CASTELLA E., 1987a. Apport des macroinvertébrés aquatiques au diagnostic des écosystèmes abandonnés par les fleuves. Recherches méthodologiques sur le Haut-Rhône français. Thèse de doctorat. Univ. de Lyon I : Tome 1 : 229 p., Tome 2 : 233 p.
CASTELLA E., 1987b. Larval Odonata distribution as a describer of fluvial ecosystems : the Rhône and Ain Rivers, France, *Advances in Odonatology* 3 : 23-40.
CASTELLA E., RICHARDOT-COULET M., ROUX A. L., *et al.*, 1984. Macroinvertébrés as "describers" of morphological and hydrological types of aquatic ecosystems abandoned by the Rhône River. *Hydrobiologia* 119 : 219-225.
- * CDPNE, 1999. Compte rendu de la première année de suivi à long terme des peuplements hydrophytes et odonates comme descripteur de fonctionnement de hydrosystèmes de la haute vallée de la Cisse. Rapport final. CDPNE, Blois : 10 p. + annexes.
CELRL, 2000. Méthode d'échantillonnage pour la malacofaune actuelle. Revue *Garde de l'espace littoral* n°42, nov 2000.
- * CHAILLET F., 1995. Caractérisation de l'entomofaune d'une forêt subnaturelle d'altitude (site de Sixt, Massif du Haut Giffre, Haute-Savoie, 74). Etude par piégeage d'une population de Carabiques du sol. CEMAGREF, Grenoble, IUP Environnement Université de Paris VII : 49 p.
CHAMPEAU A., 1970. Recherche sur l'écologie et l'adaptation à la vie latente des Copépodes des eaux temporaires provençales et corses. Thèse. Université Aix-Marseille : 360 . + annexes.
- * CHANTEREAU M. et MEUNIER C., 1998. Suivi à long terme des peuplements hydrophytes, d'hélophytes et d'odonates comme descripteurs de fonctionnement des hydrosystèmes. Mise en place du protocole sur la Réserve Naturelle de Saint Pryvé-Saint Mesmin. Ministère de l'environnement, Réserves Naturelles de France, *Naturalistes Orléanais* : 56 p.
- * CHAUVAUD S. et JEAN F., 1999. Estimation de la biodiversité et de la biomasse des animaux benthiques de l'estran de la réserve naturelle des Sept-Iles (à paraître). Rapport CROEMI.
CHEVREUX E. et FAGE L., 1925. Amphipodes. Faune de France, 9. Paris, Ed. Lechevalier : 466 p.
CHINERY M. et CUISIN M., 1994. Les papillons d'Europe, Rhopalocères et hétérocères diurnes. Ed. Delachaux et Niestlé.
CHINERY M., 1976 (rééd.1988). Insectes de France et d'Europe occidentale. Paris, Ed. Arthaud : 320 p.
CHINERY M., 1988 (réédé 1992). Les insectes d'Europe en couleur. Bordas, Paris, Bruxelles, Elsevier : 380 p.
CHINERY M. et CUISIN M., 1994. Les papillons d'Europe (Rhopalocères et Hétérocères diurnes). Neuchâtel/Paris. Ed. Delachaux et Niestlé : 323 p.

- CHOPARD L., 1951. Faune de France n°56. Orthoptéroïdes. Fédération Française des Sociétés de Sciences Naturelles. Paris, Ed. Paul Lechevalier : 359 p. (épuisé).
- CHOPARD L., 1965. Atlas des Aptérygotes et Orthoptéroïdes de France. Nouvel Atlas d'Entomologie 2. Editions Nerée Boubée et Cie, Paris : 126 p.
- * CLANZIG S., 1987. Inventaire des invertébrés d'une lagune méditerranéenne des côtes de France, biocénose et confinement : l'étang de Salses-Leucate (Roussillon). Diplôme de l'Ecole Pratique des Hautes Etudes : 415 p. + annexes.
- * CLANZIG S., 1991. Le benthos de la lagune de Biguglia (Corse), tendances évolutives du milieu. *Documents du C.I.E.L.* (12) : 54.
- * CLANZIG S., 1992a. Le benthos de la lagune de Biguglia (Corse). Situation au printemps 1992. *Documents du C.I.E.L.* (14) : 15.
- * CLANZIG S., 1992b. Les Mollusques continentaux de la vallée de Nohèdes : résultats préliminaires. *Documents du C.I.E.L.* Hors-Série n°1. Leucate.
- * CLANZIG S., 1993. Les Mollusques continentaux de la vallée de Nohèdes (Pyrénées-Orientales), campagne 1993. *Documents du C.I.E.L.* Hors-Série n°2. Leucate : 23 p.
- * CLANZIG S., 1996. Mollusques terrestres de Camargue. Document d'aide à la détermination. Centre Interdisciplinaire d'Etudes Littorales. *Document du C.E.I.L.*, 32 : 34 p.
- * CLANZIG S., 1998a. Mollusques continentaux de la RN du Romelaère. In Inventaire des Mollusques continentaux de quelques réserves naturelles de la région Nord-Pas-de-Calais. OPIE Languedoc-Roussillon. 23 p : 15.
- * CLANZIG S., 1998b. Mollusques continentaux de la Réserve Naturelle Volontaire de la Tourbière de Vred. In Inventaire des Mollusques continentaux de quelques réserves naturelles de la région Nord-Pas-de-Calais. OPIE Languedoc-Roussillon. 23 p : 13.
- * CLANZIG S., 1998c. Mollusques continentaux de la Réserve Naturelle Volontaire du Pré des Nonnettes. In Inventaire des Mollusques continentaux de quelques réserves naturelles de la région Nord-Pas-de-Calais. OPIE Languedoc-Roussillon. 23 p : 14.
- * CLANZIG S., 1998d. Mollusques continentaux de la RNV du Romelaère. In : Inventaire des mollusques continentaux de quelques réserves naturelles de la région Nord/Pas de Calais. OPIE-LR 23 p. : 15.
- CLARK T. et SAMWAYS M., 1996. Dragonflies (Odonata) as indicators of biotope quality in Kruger National Park, South Africa, *Journal Applied Ecology* 33 : 1001-1012.
- * CLOUPEAU R. et DESCLOUX S., 1996. Essai faunistique et écologique sur les orthoptères du Val de Montlouis-sur-Loire (Indre-et-Loire). Conservatoire du Patrimoine Naturel de la Région Centre : 20 p.
- CLOUPEAU R., LEVASSEUR M. et BOUDIER F., 1987. Clé pour l'identification des exuvies des espèces ouest-européennes du genre *Gomphus* Leach, 1815. *Martinia* 5 : 3-12.
- * COCQUENPOT C., 1991. Rapport préliminaire de mission, inventaire de la malacofaune des îles Lavezzi, A.G.R.N.I.C.L : 8 p.
- COLAS G., 1962. Guide de l'entomologiste. Société Entomologique de France, Ed. Boubée & Cie, Paris : 329 p.
- * COMBROUX I., 1997. Utilisation des odonates adultes comme descripteurs du fonctionnement des hydrosystèmes. Rapport maîtrise BPE. Réserve des Ramières, Allex : 16 p. + annexes.
- * COMBROUX I., 1997. Utilisation des odonates adultes comme descripteurs du fonctionnement des hydrosystèmes. Rapport de maîtrise BPE. Allex, Réserve des Ramières : 16 p + annexes.
- * Conservatoire des Sites Lorrains, 1997. Réserve naturelle de Machais. Investigation de la faune des macroinvertébrés des ruisseaux affluents du plan d'eau, rapport d'expertise pour le Parc Naturel régional des Ballons des Vosges : 8 p brochées + annexes.
- * COPPENS P., TERZO M. et RASMONT P., 2003. Histologie comparée de la région céphalique des glandes labiales de *Bombus mesomelas* Gerstaecker et de *Bombus terrestris* L. (Hymenoptera, Apidae). AGRN Eyne, Université de Mons-Hainaut (Belgique). *Naturalia eynensia*. Document scientifique n°2-2003 : 54 p.
- * COQUEMPOT C. et CHAMBON J.-P., 1992. Contribution à l'étude de l'entomofaune de la réserve des îles Lavezzi (Corse du sud). *Trav. Sci. Parc. nat. rég. Rés. nat. Corse*, Fr., 39 : 71-83.
- CORBET P.S., 1999. Dragonflies. Behaviour and ecology of odonata. Harley Book, Cochester, England : 829 p.
- COUTANCEAU J.-P., DUQUEF M. et HERNANDEZ O., 1993. Les Lépidoptères rhopalocères menacés des pelouses calcaires en Picardie. Actes du Séminaire tenu au Mans les 6-7 nov. 1992, SFF/MNHN : 83-91.
- * CPNS, 1999. Suivi scientifique des papillons du Marais de Chautagne. *La feuille et la Plume* n°29 (dec. 1999) : 3 p.
- * CRETIN J.-Y., 1999. Liste commentée des Hyménoptères récoltés en 1998 par la technique des pièges colorés sur le territoire de la Réserve Naturelle de la Massane. Travaux 52. Introduction à l'étude des Hyménoptères. Association de la Massane : 9 p.
- CRISP D.J., 1971. Methods for the study of marine benthos, edited by N.A. Holme et A.D. MC Intire, Blackwells, Oxford : 197-279.
- CROUCHER P.J.P., 1992. The status of terrestrial and freshwater invertebrates population monitoring in Britain and Ireland : A survey. English Nature Research Reports n°24. English Nature, University of Bath : 94 p.
- * CSL, 1994. Réserve naturelle du Tanet-Gazon du Faing. Investigation de la faune des macroinvertébrés de trois ruisseaux. Conservatoire des Sites Lorrains, Rapport intermédiaire : 8 p. + annexes.

- * CSL, 1997. Réserve naturelle de Machais. Investigation de la faune des macroinvertébrés des ruisseaux affluents du plan d'eau. Conservatoire des sites Lorrains, Rapport d'expertise pour le Parc naturel régional des Ballons des Vosges : 8 p. + annexes.
D'AGUILAR J. et DOMMANGET J.-L., 1998. Guide des Libellules d'Europe et d'Afrique du Nord. Ed. Delachaux et Niestlé, Paris : 463 p.
D'AGUILAR J., 1994. Conseil pour l'expédition des échantillons soumis à l'identification. *Insectes* 95 (4) : 23-24
- * DAJOZ R., 1965. Catalogue des Coléoptères de la forêt de la Massane. *Vie et Milieu* Suppl. 15 (4) : 1-207.
DAJOZ R., 1974. Les insectes xylophages et leur rôle dans la dégradation du bois mort. Ecologie forestière. Paris, Gauthier-Villars : 257-307.
- * DARBLADE S. et CAIL C., 2000. Compte rendu du suivi des peuplements de macrophytes aquatiques et d'odonates comme descripteurs de fonctionnement des hydrosystèmes. Campagne de suivi 1999. SEPAN LANDES et Réserve Naturelle de l'Etang Noir, Seignosse : 26 p.
- * DEFAUT B. et OPIE-LR, 1998. Inventaire orthoptérique de la réserve naturelle du Mas Larrieu et orientations de gestion. OPIE-LR : 43 p.
DEFAUT B., 1978. Réflexion méthodologique sur l'étude écologique et biocénotique des Orthoptères. *Bull. Soc. Hist. Nat. Toulouse* 114 : 7-16.
DEFAUT B., 1979. Les populations d'Orthoptères du marais de Loumet (Pyrénées ariégeoises). Etude écologique et biocénotique des Orthoptères. *Vie Milieu*, 2 (sér. C) : 249-289.
DEFAUT B., 1982. Quelques précisions sur la détermination, la répartition et l'écologie des espèces françaises du genre *Euchothippus* [Orth. Acrididae]. *L'Entomologiste*, 38 (2) : 82-87.
DEFAUT B., 1988a. Détermination des Orthopteroïdes ouest-paléarctiques en France, Espagne et Maroc. *L'entomologiste* 44 (6) : 337-345.
DEFAUT B., 1988b. La détermination des Orthopteroïdes ouest-paléarctiques. Université P. Sabatier, *Travaux du Laboratoire d'écobiologie des Arthropodes Edaphiques* 6 (1) : 1-93.
DEFAUT B., 1994. Les synusies orthoptériques en région paléarctique occidentale. La Bastide-de-Sérou (09, France), Association des Naturalistes de l'Ariège : 275 p.
DEFAUT B., 1997a. Synopsis des *Chorthippella binotati* DEFAUT (1994). *Matériaux Entomocénologiques* 2 : 5-55.
DEFAUT B., 1997b. Synopsis des orthoptères de France. *Matériaux entomocénologiques* Hors série : 74 p.
- * DEFAUT B., 1998a. Pré-inventaire orthoptérique de la Réserve Naturelle du Mas Larrieu (Argelès-sur-Mer) et orientations de gestion. *Matériaux Entomocénologiques*, 3 : 17-51.
- * DEFAUT B., 1998b. Inventaire orthoptérique et orientations de gestion. Réserve naturelle du Mas Larrieu, Travaux 6. Commune d'Argelès sur Mer. OPIE LR : 43 p.
- * DEFAUT B., 1999. Pré-inventaire orthoptérique de la Réserve Naturelle de Grand-Pierre et Vitain (Loir et Cher) et orientations de gestion. *Matériaux Entomocénologiques*, 4 : 51-86.
- * DEFAUT B., 2000. L'étude des synusies d'orthoptères appliquée à la gestion conservatoire. Exemple de la réserve naturelle des Vallées de Grand-Pierre et de Vitain. In Coll., 2000, Actes du colloque « La gestion des pelouses calcicoles » : 72-79 + annexes.
- * DELATTRE E., VERHAEGHE J.-C. et RASMONT P., 2003. Effectif et choix floraux de *Bombus sylvarum* (Hymenoptera, Apidae) à Eyne (Pyrénées-Orientales). AGRN Eyne, Université de Mons-Hainaut (Belgique). *Naturalia eynensia*. Document scientifique n°3-2003 : 4 p.
- * DELIRY C. et GRAND D., 1998. L'Agrion de Mercure (*Coenagrion mercuriale*) dans la moyenne Vallée du Rhône. Groupe Sympetrum. Etude pour les réserves naturelles du programme Life « document d'objectifs « moyenne Vallée du Rhône » : 21 p.
- * DELIRY C., 1988. Première liste commentée des libellules du Marais de Lavours. *Sympetrum* 2 : 33-50.
- * DELIRY C., 1992. Les libellules du Marais de Lavours. Statut, écologie et relation avec le milieu tourbeux, *Sympetrum* 6 : 29-70.
- * DELIRY C., 1998. Protocole de suivi odonatologique standardisé. Domaine d'application : sud-est non littoral de la France. Etat de réflexion élaboré sur la base du protocole RNF « Odonates et Hydrophytes » 1998. GRPLS – Coll. Concepts et méthodes : 20 p.
- * DELIRY C., GRAND D., 1998. L'Agrion de Mercure (*Coenagrion mercuriale*) dans la Moyenne Vallée du Rhône, GRPLS - Groupe Sympetrum, étude pour les Réserves Naturelles du programme LIFE " documents d'objectifs " Moyenne Vallée du Rhône : 21 p.
- DELLA SANTA E., 1994. Guide pour l'identification des principales espèces de fourmis de Suisse. Centre de Cartographie de la faune : 123 p.
- * DELMAS S. et SIBERT J.-M., 1995. La surveillance des Rhopalocères de la tourbière des Dauges. In : Inventaire et Cartographie des Invertébrés comme contribution à la gestion des milieux naturels français. Actes du séminaire tenu à Limoges les 17, 18 et 19 novembre 1995. Coll. *Patrimoines Naturels* 25. Ed. MNHN, Paris : 59-65.
DELVARE G. et ABERLENC H. P., 1989. Les insectes d'Afrique et d'Amérique tropicale : clés pour la reconnaissance des familles. Montpellier, CIRAD : 298 p.
- * DEMERGES D., 2000. Catalogue raisonné et commenté des Lépidoptères Rhopalocères et Zygaenidae de la Réserve Naturelle de Prats de Mollo (66). OPIE LR : 39 p.

- * DEMERGES D., 2002. Proposition d'une mise en place d'une méthode de suivi des milieux ouverts par les Rhopalocères et Zygaenidae dans les Réserves Naturelles de France. RNF, Quétigny : 29 p. et annexes.
- * DENIAUD V., 1998. La Cigale des montagnes et les Orthoptères dans un paysage unique en France : la réserve naturelle du Pinail. GEREPI, BTS PN Sees : 39 p.
- * DENIS T., 1998. Etude et mise en place d'un suivi des peuplements d'Araignées sur la Réserve Naturelle de Lilleau des Niges. Rapport BTS gestion et protection de la nature. LEGTA Melles : 72 p.
- * DES TOUCHES H. et POUPIN N., 1999. Protocole de suivi à long terme des peuplements hydrophytes et odonates comme descripteur de fonctionnement des hydrosystèmes de la RN de Saint-Denis du Payré. ADEV : 25 p.
- DESCHAMPS-COTTIN M., 1999. Présentation d'une technique utilisable pour le suivi des Lépidoptères : application aux populations de *Parnassius appollo* (Lep. Papilionidae). *Insectes* 113 (2) : 21-22.
- DESPAX R., 1951. Plécoptères. Faune de France, 55. P. Ed. Lechevalier, Paris : 280 p.
- * DESPREZ M., 1996. Rapport d'évaluation du gisement de Coques de la Baie de Somme, 1996-97. Gemel Picardie.
- DICK J., 1990 (1983 pour la version originale). Guide des Araignées et des Opilions d'Europe. Traduit, adapté et complété par J.C. Ledoux et M. Emerit - Ed. Delachaux et Niestlé.
- * DOLEDEC S., 1986. Les peuplements de macroinvertébrés benthiques du cours inférieur de l'Ardèche. Dynamique spatio-temporelle. Thèse de doctorat, biologie, univ. Lyon I : 246 p.
- DOMMANGET J.-L., 1981. Introduction à l'étude des libellules (Odonates). *Bulletin de la Société Science Nat* n°29 et 30 : 41-51.
- DOMMANGET J.-L. et MASSELOT G., 2000. Documents de formation professionnelle continue « Insectes aquatiques, généralités ». Document de stage. OPIE, Guyancourt : 34 p.
- DOMMANGET J.-L. et PRECHAC R., 1985. Guide des libellules d'Europe et d'Afrique du Nord. Neuchâtel/Paris, Ed. Delachaux et Niestlé : 341 p.
- DOMMANGET J.-L., 1987. Etude faunistique et bibliographique des odonates de France. *Inventaires de faune et de flore*, fasc n°36, INRA, SFF/MNHN, Paris: 283 p.
- DOMMANGET J.-L., 1989. Utilisation des Odonates dans le cadre de la gestion des zones humides. INRA. In BEAUFORT F. et MAURIN H.. Utilisation des inventaires d'invertébrés pour l'identification et la surveillance d'espaces de grand intérêt faunistique. *Inventaires de Faune et de Flore*, fasc. 53, SFF, MNHN, Paris : 93-110.
- DOMMANGET J.-L., 1991. Un piège lumineux pour estimer la richesse des milieux aquatiques. OPIE, Guyancourt. *Insectes* 83 : 17-19.
- DOMMANGET J.-L., 1994a. Atlas préliminaire des Odonates de France. Etat d'avancement au 31 déc. 93. *Coll. Patrimoines naturels* 16. Ed. SPN/MNHN.
- DOMMANGET J.-L., 1994b. Inventaire cartographique des Odonates de France. Programme INVOD. Buts, organisation et méthodologie. 2^{ème} phase, mars 1994 : 61-72.
- DOMMANGET J.-L., 1997. Introduction à l'étude de l'ordre de Odonates (Insectes). SFO.
- * DOUMERET A., 1997. Suivi quantitatif et chronologique des Rhopalocères sur la réserve naturelle du Marais d'Yves. LPO, Cahier des réserves naturelles : 38-40.
- DREUX P., 1962. Recherches écologiques et biogéographiques sur les Orthoptères des Alpes françaises. *Ann. Sc. Nat. Zool. 12ème série* (3) : 323-766.
- * DREUX P., 1970. Catalogue des Orthoptéroïdes du Parc national de la Vanoise. *Trav. Sci. Parc Nation. Vanoise I* : 139-141.
- DREUX P., 1972. Recherche sur le terrain en auto-écologie des Orthoptères. *Acrida* (1) : 305-330.
- DRUMONT A., 2000. L'utilisation de l'acétate d'éthyle pour la récolte et la conservation des Coléoptères. *Insectes* 116 (1) :25-26.
- DU CHATENET G., 1986. Guide des coléoptères d'Europe. Les guides du naturaliste. Neuchâtel/Paris, Delachaux et Niestlé : 480 p.
- * DUBECH P., 1994. Inventaire des araignées dans différents biotopes de lande à bruyères, GEREPI, Université de Poitiers : 59 p.
- * DUHAMEL S. et DESPREZ M., 1993. Suivi de la recolonisation par la faune benthique de la vasière artificielle créée en estuaire de la Seine. GEMEL/CCI : 22p.
- DUPONT P. et LUMARET J.-P., 1997a. Intégration des invertébrés continentaux dans la gestion et la conservation des espaces naturels. Analyse bibliographique et propositions. Ministère de l'Environnement, RNF : 258 p.
- DUPONT P. et LUMARET J.-P., 1997b. Les invertébrés continentaux et la gestion des espaces naturels. ATEN, RNF, Ministère de l'Environnement.
- DUPONT P., 1997. Suivi permanent de l'entomofaune. Expériences européennes et étude prospective en France. OPIE, Ministère de l'environnement (DNP) : 48 p.
- DUPONT P., 2001. Programme national de restauration pour la conservation des Lépidoptères diurnes. Première phase 2001-2004. OPIE, Guyancourt : 188 p.
- * Durant C., 1998. Analyse factorielle du peuplement entomologique sur le Ravin de Valbois. DNE, Cléron : 40 p.

- DURANTON J.-F., LAUNOIS M., LAUNOIS-LUONG M.H., *et al.*, 1982. Manuel de prospection acridienne en zone tropicale sèche. *Tome 2*. Paris : 707-1496.
- DUREPAIRE P. et PREVOST O., 1994a. Les exuvies d'odonates : refuge pour araignées, *Martinia* 10 (2) : 1 p.
- * DUREPAIRE P. et PREVOST O., 1994b. Prédations d'odonates par les araignées dans la réserve naturelle du Pinail, *Martinia* 10 (3) : 5 p.
- * DUREPAIRE P., 1992. Etude de la *Leucocorhinia caudalis* dans la réserve naturelle du Pinail. GEREPI-Université de Poitiers : 75 p.
- * DUREPAIRE P., 1996a. Les odonates en Poitou-Charentes : suivi et gestion à partir de l'exemple de la réserve naturelle du Pinail. GEREPI : 77 p.
- * DUREPAIRE P., 1996b. Statut et répartition des odonates de la directive habitat (annexe II et IV), Pinail, bois du défens et bois de Chitré. GEREPI : 6 p.
- Dussart B., 1969. Les Copépodes des eaux continentales d'Europe occidentale. 2 tomes. Ed. Boubée & Cie.
- * DUTREIX C., 1994. Etude entomologique. Réserve Naturelle de la Truchère-Ratenelle.
- ELLIOTT J.-M. et DECAMPS H., 1973. Guide pour l'analyse statistique des échantillons d'invertébrés benthiques. *Annls limnol.* 9 (2) : 79-120
- ELMERGEN R. et RADZIEJEWSKA T., 1989. Recommandations for quantitative benthic meiofauna studies in the Baltic. *Baltic Marine Biologists*, 12 : 20 p + figures
- * EMERIT M. et LEDOUX J.-C., 1999. Contribution à l'étude des peuplements d'araignées et d'opilions de quatre formations naturelles du Nord de la France. OPIE Languedoc-Roussillon : 78 p.
- * EMERIT M., LEDOUX J.-C. et PINAULT G., 1998. Araignées et opilions de la réserve du Ravin de Valbois (Jura). Rapport d'inventaire. Réserve Naturelle du Ravin de Valbois. OPIE-LR, Prades : 45 p.
- EMERIT, M. non daté. L'échantillonnage en réserves naturelles (objectifs et limites de l'échantillonnage). Non publié, note de 12 pages.
- FALCIAI L. et MINERVINI J., 1996. Guide des homards, crabes, langoustes, crevettes, etc. Ed. Delachaux et Niestlé.
- * FATON J.-M. et DELORME V., 1999. Suivi des libellules (Odonata) de la Réserve Naturelle Volontaire de l'Étang Saint-Louis de Suze-la-Rousse. Collection dossiers d'étude. Sympetrum. G.F.A. du Domaine du Jas, Conseil Général de la Drôme : 16 p.
- * FATON J.-M. et SANCHEZ E., 1998. Programme Odonates-Hydrophytes de Réserves Naturelles de France. Adaptation de la méthode dans la réserve naturelle des Gorges de l'Ardèche et test 1998. SIGARN : 12 p. + annexes
- * FATON J.-M., 1997. Les libellules du département de la Drôme, bilan des prospections de 1985 à 1996. *Martinia* : 23 p.
- * FATON J.-M., 1998. Les libellules (Odonata) de la réserve naturelle des Ramières du Val de Drôme. Inventaire et suivi des peuplements. *Sympetrum* n°11 : 35-45.
- * FATON J.-M., 1999. Catalogue des sites odonatologiques remarquables du département de la Drôme. Dossier d'étude du Groupe Sympetrum.
- FAUVEL P., 1923. Les Annelides Polychètes errantes. Faune de France, 5. Paris, Ed. Lechevalier : 488 p.
- FAUVEL P., 1927. Les Annelides Polychètes sédentaires. Faune de France. Paris, Ed. Lechevalier : 494 p.
- * FERRY C., 1986. Approche écologique de l'Arthropofaune en liaison avec les pratiques de pâturage et de fauchage. RN Grand Pierre et Vitain. Rapport final CDPNE, Blois : 28 p. + annexes.
- FINOT A., non daté. Faune de France, Insectes, Orthoptères, Thysanoures et orthoptères proprement dits. Paris : 322 p. + planches.
- FLECHE T., GUILLEMINOT H., TRUSZCZAK I., PRYBYLSKI M. et SARNOWSKI A., 1997. Les invertébrés de la litière. Etude statistique des parties aériennes de Phragmites parasités. M.B.C.P., Université Reims : 32 p.
- FORD R.L.E., 1973. Studying insects. A practical guide. Frederick Warne : 150 p.
- * FOUILLET P., 1992. L'entomofaune des dunes et des zones humides de la RN de Vauville. G.O.N.m. : 38 p.
- * FOUILLET P., 1994. Etude des populations de *Chrysocarabus auronitens cupreonitens* de la forêt de Cerisy. DIREN, OPIE.
- * FOUILLET P., 1998. Etude des peuplements entomologiques et arachnologiques de la réserve naturelle du Venec et propositions de mesures conservatoires. Première synthèse.
- * FRICK H., BOUDOURESQUE C.F., HARMELIN J.G., LABOREL F., MEINESZ A., VACELET J. et VERLAQUE M., 1985. Le benthos littoral des îles Lavezzi, première contribution. *Trav. Sci. Parc. nat. rég. Rés. nat. Corse*, Fr.,7 : 1-33.
- * FRIN P., PRATZ J.-L. et CHANTEREAU M., 1998. Inventaire orthoptérique et évaluation de l'impact de la fauche sur les populations d'orthoptères. Naturalistes Orléanais, Ministère de l'Environnement : 26 p.
- * G.D.E.A.M., 1985. Etude entomologique, première approche, rive nord de la Canche. DRAE.
- GARCHINI G., 1983. A Key to the Italian odonate larvae. Societas Internationalis Odonatologica. Rapid Communications (Supplements) n°1, Utrecht : 100 p.
- * GARRIGUE J., 1991. Contribution à l'étude des macroinvertébrés d'eau douce (RN Mare de Vauville). G.O.N.m. : 42 p.

- * GARRIGUE J., 1996. Contribution à l'inventaire des galles de la réserve naturelle du Mas Larrieu. Banyuls-sur-Mer, Réserve Naturelle du Mas Larrieu, Association des amis de la Massane, Travaux 2 : 29 p.
- * GAUTIER P., 1997. Répartition des orthoptères sur la réserve naturelle du Marais d'Yves. LPO, Cahier des réserves naturelles : 43-45.
- * Geissert F., 1994. Les mollusques de la réserve naturelle d'Offendorf. Conservatoire des Sites Alsaciens : 21 p.
- * GEISSERT F., 1997. Etude de la faune malacologique dans la réserve naturelle de la Forêt d'Erstein. Rapport d'étude. Conservatoire des Sites Alsaciens : 11 p.
- * GENTILS C. et PRUDHOMME M., 1998. Approche de la présence des coléoptères coprophages de la RN de Saint-Denis du Payré. Université d'Orsay Paris XI : 47 p.
- GERMAIN L., 1930. Faune de France, Vol 21 : Mollusques terrestres et fluviatiles. Ed. Lechevallier : 897 p.
- * GIRAD-DESCATORE A., L'HARDY-HALOS M.T. et CASTRIC-FREY A., 1998. Inventaire de la faune et de la flore sur les fonds rocheux de l'archipel des Sept-Iles. Rapport ADMS : 155 p.
- * GOUBET R., 1996. Contribution à l'inventaire qualitatif et quantitatif de la macrofaune d'invertébrés de l'estran de type semi-abrité dans la zone de protection intégrale du Banc d'Arguin. Université de Bordeaux I.
- * GRAS F., MANSUY D. et GAGNY C., 1990. Acidification des eaux du bassin du Rouge-Rupt dans les Vosges cristallines. Actes du 34^e Congrès National AFL, Metz-Nancy, 28-31 mai 1990 : 28 p.
- GREFF N., BRAUD Y. et ROZIER Y., 1998. Guide méthodologique pour le suivi en Rhône-Alpes des Lépidoptères protégés des zones humides. CREN Rhône-Alpes, Agence de l'eau, Conseil Régional, DIREN. Bron : 84 p.
- * GRIMALDI R. et ROSKAM C., 1994. Recensement et facteurs de répartition de l'Ecrevisse à pattes blanches sur la réserve naturelle du Pinail. GEREPI, MST "gestion de l'environnement" Paris VII : 75 p.
- GUEGUEN A., 1976. Recherches sur les Orthoptères des zones d'incultures de basses altitudes. Cas particulier de *Chrysochraon dispar* (Germ.). Thèse IIIe Cycle. Univ. De Rennes : 176 p. + 12 p bibli.
- GUEGUEN A., 1981. Les peuplements d'Orthoptères indicateurs de l'évolution normale ou pathologique des milieux. Université de Rennes, Comité Faune-Flore : 53 p.
- GUEGUEN A., 1983. Criquets, Sauterelles et espèces voisines. Atlas visuels Payot Lausanne.
- GUEGUEN A., 1989. Cartographie et qualités bioindicatrices des orthoptères. In : Utilisation des inventaires d'Invertébrés pour l'identification et la surveillance d'espaces de grand intérêt faunistique. *Inventaire de Faune et de Flore, fascicule 53, SFF*. Paris, MNHN. : 125-139 p.
- GUEGUEN A., 1990. Impact du pâturage ovin sur la faune sauvage : exemple des orthoptères. Rapport SRETIE-EGPN. Ministère de l'Environnement : 106 p. + 8 p. de biblio, 12 p. d'annexes.
- GUEGUEN A., 1996. Effet du pâturage sur le peuplement d'orthoptères d'un alpage des Alpes du Sud. In : Inventaire et cartographie des Invertébrés comme contribution à la gestion des milieux naturels français. *Collection Patrimoines Naturels, Volume n°25, Série Patrimoine Ecologique*. Paris, M.N.H.N, S.P.N., I.E.G.B. : 125-135.
- * GUEROLD F., 1998. Les Orthoptères de la Réserve Naturelle de Montenach, étude préliminaire. CSL : 16 p.
- * GUEROLD F., VEIN D. et JACQUEMIN G., 1991. Les peuplements d'éphéméroptères, de plécoptères et de trichoptères des ruisseaux acides et non acides du massif vosgien : première approche. *Revue des Sciences de l'Eau* 4 (1991) : 299-314
- * GUEROLD F., VEIN D., JACQUEMIN G. et PIHAN J.-C., 1995. The macroinvertebrate communities of streams draining a small granitic catchment exposed to acidic precipitations (Vosges Moutains, northeastern France). *Hydrobiologia* 300/301 : 141-148
- GUEROLD F., VEIN D., JACQUEMIN G., PIERRE J. F., 1992. Impact de l'acidification des cours d'eau sur les peuplements de macroinvertébrés benthiques. Rapport de contrat Agence de bassin Rhin-Meuse, février 1992, 27 p. + biblio et annexes.
- * GUIEYSSE H., 1996. Expérimentation d'une ébauche de protocole de suivi à long terme des peuplements d'odonates. C.R. et réflexions à propos de la réserve naturelle des Ramières du Val de Drôme. Mémoire de BTS. Aubenas : 38 p. + annexes.
- GULLAN P.J. et CRANSTON P.S., 2005. *The Insects: An Outline of Entomology*. 3rd edition. Blackwell Publishing Ltd : 505 p.
- HALL M.L., 1981. Butterfly Monitoring Scheme : instruction for independent recorders. BRC, ITE Monks Wood.
- HALSALL N.G. et WRATTEN S.D., 1988. The efficiency of pitfall trapping for polyphagous predatory Carabidae. *Ecological Entomology* 13 : 293-299.
- * HANNOT C. et BINET O., 1995. Etude des Coléoptères Scarabéidés *Laparosticti* de la Réserve Naturelle de Nohèdes. Rapport de stage de DEUG, Univ. Paris XI : 37 p.
- HARZ K., 1975. Die Orthopteren Europas II. W. Junk, The Hague : 939 p.
- HENRY J. P. et MAGNIEZ G., 1983. Introduction pratique à la systématique des organismes des eaux continentales françaises. Crustacés Isopodes (principalement Asellotes). *Bull. Mens. Soc. Linn. Lyon* 52^{ème} année (10) : 319-357.

- HIGGINS L.G., RILEY N.D., 1988. Guide des papillons d'Europe. Neuchâtel/Paris, Ed. Delachaux et Niestlé : 456 p.
- HYNES H.B.N., 1961. The invertebrate fauna of a Welsh mountain streams. *Arch. Hydrobiol.* 57 : 344-388.
- HYNES H.B.N., 1967. A key to the adults and nymphs of british Stoneflies (*Plecoptera*) with notes of their Ecology. *Freshwater biological association, Scientific Publication* (17) : 90 p.
- ISERN-VALLVERDU J. et PEDROCCHI C., 1987. Insecta : Orthoptera. *Actas VIII Bienal.*
- * IZERBIT S., VIART S. DELATTRE E. *et al.*, 2002. Faunistique et écologie des Bombinae (Hymenoptera, Apoidea) de la vallée d'Eyne (Pyrénées Orientales). AGRN Eyne, Rapport de stage Université de Mons-Hainaut (Belgique). *Naturalia eynensia*. Document scientifique n°6 : 26 p.
- JACQUEMIN G., 1992. Evaluation des milieux aquatiques par leur peuplement d'Odonates (libellules) et éphémères : 27 p + illustrations, cartes.
- * JAY-ROBERT P. et LUMARET J.-P., 2000. Etude des coléoptères coprophages (scarabaeoidea) de la réserve naturelle de Prats de Mollo. In SOLDATI F., PUISSANT S., 2000. Les coléoptères à caractère saproxylique de la réserve naturelle de Prats-de-Mollo-la-Preste : inventaire des principales espèces et rapports avec les milieux forestiers. OPIE-LR.
- JEANNEL, R., 1942. Faune de France 40. Coléoptères carabiques. 2^{ème} partie.
- JÖDICKE, R., 1993. Die Bestimmung der exuvien von *Sympetrum sanguineum* (müll.), *Striolatum* (Charp.) und *S. vulgatum* (L.) (Odonata : Libellulidae). *Opusc. Zool. Flumin.* 115 (1993) : 1-8.
- JONES D., 1990. Guide des araignées et des opilions d'Europe. Neuchâtel/Paris, Ed. Delachaux et Niestlé : 383 p.
- * JURION H., 1994. Découverte des insectes, initiation à l'entomologie dans les réserves naturelles de Py et Mantet. Compte rendu de stage.
- JURZITZA G., 1993. Libellules d'Europe, Europe centrale et méridionale. Ed. Delachaux et Niestlé : 191 p.
- KABOUCHE B. et MAGNIN F., 2000. L'étude des gastéropodes terrestres. *Garde de l'espace littoral* n°42 : fiche 4.12
- * KATCHOURA S., 1996. Contribution à l'inventaire odonatologique de la RN du Mas Larrieu. Travaux 3, 2ème partie. Réserve Naturelle du Mas Larrieu.
- * KLEIN J.-P. et BERCHTOLD J.-P., 1998. Les Odonates des Réserves Naturelles rhénanes d'Erstein, d'Offendorf et de Rhinau (Bas-Rhin, France) : statut et menaces. *Martina*.
- * KLEIN J-P, 1999. Les odonates des forêts rhénanes de Strasbourg, Bas-Rhin, France. *Opuscula zoologica fluminensia*, 168 : 1-28.
- LAMOTTE M., GILLON D., GILLON Y. et RIGOU G., 1969. L'échantillonnage des peuplements d'invertébrés en milieux herbacés. In : Problème d'écologie: l'échantillonnage des milieux terrestres. Lamotte M. et Bourlière F.- Masson (eds.), Paris.
- * LANGLOIS D., 1994. Suivi entomologique et floristique sur la réserve naturelle du Ravin de Valbois. Synthèse 1992-1993-1994. Doubs Nature Environnement : 35 p. + annexes
- * LANGLOIS D., 1999. Impact du défrichement et de la remise en pâturage sur les peuplements d'insectes. Suivi 1993-1998 sur les pelouses du Ravin de Valbois. Rapport Doubs Nature Environnement. MATE, DNE, Cléron : 21 p. + annexes.
- * LANGLOIS D., 2001. Suivi entomologique en milieux ouverts. Doubs Nature Environnement. Cléron : 21 p.
- * LE BIHAN-MOREL C., 1998. Inventaire des Orthoptères des Parcs naturels régionaux de l'Audomarois et de la Scarpe et de l'Escault. OPIE-LR, Université de Rennes I : 12 p.
- * LE GALL P., 1996. Structure des communautés de macrofaune benthique des marais et vasières de la Réserve Naturelle de Lilleau des Niges. 1- Références, protocole et méthodes. Université La Rochelle, LPO, Ministère de l'Environnement : 8 p.
- * LECLERC P., 1982 Les pseudoscorpions des grottes des Sadoux (Dios, Drôme). *Ursus speleus* 7 : 44-47.
- * LECLERC P., 1983. Compléments sur la faune (invertébrés) des grottes des Sadoux (Dios, Drôme). *Ursus speleus* 8 : 24.
- * LECOMTE T. et LE NEVEU C., 1993. Insectes floricoles et déprise agricole : application à la gestion des réserves naturelles du Marais Vernier (Eure, France). Actes du séminaire « inventaire et cartographie des invertébrés comme contribution à la gestion des milieux naturels français. Secrétariat de la Faune et de la Flore, Muséum national d'Histoire Naturelle. *Col. Patrimoines Naturels*, vol. 13 :118-123.
- * LECOQ C., 1999. Suivi des populations de Lépidoptères Rhopalocères. Proposition de gestion. Rapport de stage BTS CPN, La Sées.
- LEDOUX J.-C. et CANARD A., 1991. Initiation à l'étude systématique des araignées. Ed. J.C. Ledoux (Gard) : 55p.
- * LEDOUX J.-C. et EMERIT M., 1997. Inventaire des araignées et des Opilions. RN Grand Pierre et Vitain. CDPNE.
- * LEDOUX J.-C. et EMERIT M., 1998. Araignées de la Réserve Naturelle de Grand Pierre et Vitain (Loir et Cher). Rapport final. CDPNE, OPIE-LR, Blois : 24 p.
- * LEDOUX J.C. et EMERIT M., 2000. Observations sur le peuplement aranéologique de la réserve naturelle des Vallées de Grand-Pierre et de Vitain. In Coll., 2000, Actes du colloque « La gestion des pelouses calcicoles », n° spécial Recherche naturalistes en région Centre : 62-66 + annexes.

- * LEDOUX J.-C. et RAPHAEL B., 1999. Araignées et opilions de la RN du Mas Larrieu (Argelès sur Mer, PO). OPIE-LR. *Res. Nat. Mas Larrieu Travaux* 7 : 17 p.
- * LEDOUX J.-C., EMERIT M. et PINAULT G., 1995. Les Araignées de la réserve naturelle. Réserve Naturelle de la Massane. *Travaux scientifiques* 40 : 18 p.
- * LEDOUX J.-C., EMERIT M. et PINAULT G., 1995. Les Araignées et Opilions de Nohèdes (Pyrénées-Orientales). Prades, OPIE-LR : 55 p.
- * LEMAIRE J.M., 1992. Coléoptères récoltés aux îles Lavezzi du 1er au 4 juin 1992. *Trav. Sci. Parc. nat. rég. Rés. nat. Corse, Fr.*, 39 : 85-96.
- * LEMONIER F., 1999. Evolution d'une communauté macrozoobenthique de sables moyens dans la zone de protection de la Réserve Naturelle du Banc d'Arguin (33). Rapport Université de Bordeaux I, Option océanologie.
- LERAUT P., 1997. Liste systématique et synonymique des Lépidoptères de France, Belgique et Corse (deuxième édition). Paris, Supplément à *Alexanor* : 526 p.
- * LHONORE J. et MEUNIER Ph., 1999. Rapport sur l'inventaire des Lépidoptères de la réserve naturelle des vallées de Grand-Pierre et de Vitain. Rapport final. CDPNE, Blois : 37 p.
- LHONORE J., 1994. La surveillance des populations de Rhopalocères. *Bulletin de la Société entomologique de France*, 99 (n° spécial) : 79-86.
- * LHONORE J., 2000. Echantillonnages et inventaires. In Coll., 2000, Actes du colloque « La gestion des pelouses calcicoles », n° spécial Recherche naturalistes en région Centre : 80-93 + annexes.
- LOBO J.-M., MARTIN-PIERA F. et VEIGA C.M., 1988. Las trampas pifall con cebo, sus posibilidades en el estudio de las comunidades coprofagas de Scarabaeoidea (Col.). I. Características determinantes de su capacidad de captura. *Rev. Ecol. Biol. Sol.*, 25 (1) : 77-100.
- LOCKET G.H., MILLIDGE A.F. et MERRETT P., 1974. British spiders (3 vol) : 314 p., 75 text figs, 612 maps.
- * LOPEZ E., 2003. Les coléoptères commensaux des terriers de marmottes. Approche écologiques et évolutives. AGRN Eyne, Laboratoire dynamique de la Biodiversité, Université Toulouse III. *Naturalia eynensia*. Document scientifique n°6 : 31 p.
- * LORMANT A., 1998. Quel avenir pour les Ecrevisses du Pinail ? GEREPI, BTS PN Neuvic : 35 p.
- LOTT D.A. et EYRE M.D., 1996. Invertebrate sampling methods. In *Environmental Monitoring, Surveillance and Conservation Using Invertebrates*. (ed. Eyre, M.D.), pp. 9-13. EMS Publications, Newcastle upon Tyne.
- LUMARET J.-P., 1979. Un piège attractif pour la capture des insectes coprophages et nécrophages. *L'entomologiste* 35 (2) : 57-60.
- LUMARET J.-P., LOBO J.M. et JAY-ROBERT P., 1996, Catalogue et Atlas des Scarabeides Laparostici endémiques de France, MNHN, OPIE : 70 p.
- * LUQUET G., 1979. Liste de lépidoptères recensés à la Bérarde en Oisans (RN Haute-Vallée du Vénéon). Parc national des Ecrins, Rapport d'étude non publié.
- * LUQUET G., 1982. *Parexarnio fugae* tr, espèce nouvelle pour la France découverte à la Bérarde (Isère), RN Haute-Vallée du Vénéon. *Alexanor* 12 (5) : 211-214.
- LUQUET G., DU MERLE P., 1978. Les peuplements de Fourmis et les peuplements d'Acridiens du Mont-Ventoux. III – Les peuplements d'Acridiens. *Terre et Vie*, suppl. 1978 : 219-279.
- MAIBACH A., 1989. Clé de détermination illustrée des libellules (Odonates) de Suisse et des régions limitrophes. *Bulletin Romand d'entomologie* 7 : 31-68.
- MALFAIT J.-P. et BAERT L., 1988. Les araignées sont-elles de bons indicateurs écologiques ? Compte rendu du Xème Coll. Europ. Arachnol. *Bull. Soc. Sci. Bretagne* 59 : 155-160.
- MANN K. H. et WATSON E., 1954. A key of the freshwater leeches with notes of their Ecology. *Freshwater biological association, Scientific Publication* (14) : 21.
- * MARI X., MEINESZ A. et VAUGELAS J. (de), 1998. Répartition de *Lithophyllum lichenoïdes* (Rhodophyta) de *Cystoseira amantacea* (Chromophyta), de *Patella ferruginea* (Mollusca) et des zones polluées par les hydrocarbures de l'île Lavezzi (Réserve naturelle des îles Lavezzi, Corse). *Trav. Sci. Parc. nat. rég. Rés. nat. Corse, Fr.*, 57 : 145-162.
- MARS P., 1966. Recherches sur quelques étangs du littoral méditerranéen français et sur leurs faunes malacologiques. *Vie et Milieux* (20) : 359.
- * MARTARESCHE M., 1997. Les libellules dans la Drôme : évaluation de la richesse biologique et odonotologique de divers sites drômois. Mémoire à compte d'auteur, Réserve naturelle des Ramières du val de Drôme : 65 p. + annexes.
- MARTINEZ M. et DOMMANGET J.-L., 2000. Où trouver l'information en entomologie ? INRA, OPIE, SEF, SFO.
- MARTINEZ M. et DOMMANGET J.-L., 2001. Adresses utiles en entomologie. OPIE/INRA : 18 p.
- MARTINEZ M., 1983. Chasser et collectionner les insectes. Guide de l'entomologiste débutant. Solarama : 63 p.
- MASSELOT G. et BRULIN M., 1996. Inventaires des Ephémères de France. *Insectes*, 103 (4 trim.) : 7-9.
- Masselot G. et Jacquemin G., 2000. Les Odonates sont-ils des taxons bioindicateurs ? *Martinia* 16 (1) , SFO.
- MATILE L., 1993. Diptères d'Europe Occidentale. Atlas d'Entomologie, T.I. Ed Boubée, Paris : 439 p.
- MAUS T., TREIBER R. et SCHMID-EGGER C., 1994. Bestimmungsschlüssel für die Faltenwespen (Hymenoptera : Masatrinae, Polistinae, Vespinae) des Bundesrepublik Deutschland. Bestimmungsschlüssel für die deutschen Arten des solitären Faltenwespen (Hymenoptera : Eumeninae). Hamburg.

- MAUSS V., 1994. Bestimmungsschlüssel für die Hummeln der Bundesrepublik Deutschland. Hamburg, Deutscher Jugendbund für Naturbeobachtung : 51 .
- * MAZEL R., 2002. Introduction à l'étude des Lépidoptères de la Vallée d'Eyne (Pyrénées Orientales). AGRN Eyne, Association Roussillonnaise d'Entomologie. *Naturalia eynensia*. Document scientifique n°1 : 56 p.
 - * MEDARD P. et KATCHOURA S., 1996. Contribution à l'inventaire odonatologique de la réserve naturelle du Mas Larrieu. Travaux 3. RN Mas Larrieu. BEFENE, OPIE LR : 35 p.
 - * MEDARD P., 1995. Contribution à l'inventaire odonatologique de la réserve naturelle du Bagnas.
 - * MEIERHOFER I., 1995. Etude phénologique des Coléoptères coprophages de la Réserve Naturelle de la Massane. Réserve Naturelle de la Massane, Travaux scientifiques 42 : 24 p.
 - * MEIERHOFER I., 2001. Etude sur la succession des Coléoptères coprophages dans la Réserve Naturelle de la Massane. Réserve Naturelle de la Massane, Travaux scientifiques 57 : 17 p.
 - * MEINESZ A., 1990. Présence du zoanthaire *Gerardia savaglia* dans la Réserve naturelle des îles Lavezzi. *Trav. Sci. Parc. nat. rég. Rés. nat. Corse*, Fr., 27 : 29-35.
 - * MENET D., 1996. Bilan du suivi des coléoptères nécrophages et coprophages de la réserve du Romelaëre. Parc Nat. Rég. Audomarois, OPIE, Soc. Entomologique du Nord de la France : 33 p.
 - * MEYER M. et GEREND R., 1993. Contribution à la connaissance des Orthoptères et Lépidoptères des vallées de la Loire et de l'Allier. *Bull. Soc. Hist. Nat. Autun* (143) : 15-26.
 - * MICHEL M.A., 1997. Suivi de l'inventaire qualitatif et quantitatif de la macrofaune d'invertébrés de l'estran protégé du Banc d'Arguin. Université de Bordeaux I.
- MILLER P.L., 1987. Dragonflies. Naturalists' handbooks 7. Cambridge University Press, Cambridge : 84 p.
- MOORE N.W. et CORBET P.S., 1990. Guidelines for monitoring dragonfly populations. *Journal of the British Dragonfly Society* 6 (2) : 21-23.
- * MORA F., ARTERO A. et LANGLOIS D., 2002. Approche de la composition des peuplements de coléoptères de la Réserve Naturelle du Ravin de Valbois. OPIE Franche-Comté. Besançon : 24 p. + collection de référence.
 - * MOREL D., de GAULEJAC B. et VICENTE N., 1994. Inventaire de *Pinna nobilis* dans la Réserve naturelle des îles Lavezzi et en zones adjacentes. Laboratoires de Zoologie et Biologie marines- CERAM. Université Aix-Marseille III : 29 p.
- MORGAN N.C. et EGGLESHAW H.J., 1965. A survey of the Bottom Fauna of streams in the Scottish Highlands, *Hydrobiologia*, 25 : 181-211
- * MORIN D., 2002. Les Orthoptères de la Réserve Naturelle d'Eyne (Pyrénées Orientales). AGRN Eyne, Association Roussillonnaise d'Entomologie. *Naturalia eynensia*. Document scientifique n°3 : 11 p.
 - * MOUBAYED Z., 1986. La rivière Massane. Inventaire faunistique et recherches écologiques. Réserve Naturelle de la Massane, Travaux scientifiques 21 : 61 p.
- MOUTHON J., 1982. Les Mollusques dulcicoles. Données biologiques et écologiques. Clés de détermination des principaux genres de Bivalves et de Gastéropodes de France. C.S.P., *Bull. Fr. de Pisciculture* 54 : 27 p.
- MOUTHON J., 1997. Les mollusques dulcicoles du Bassin de la Loire, premier inventaire et caractéristiques des peuplements du fleuve. Bulletin de l'AFEMC, *Vertigo* (5) : 3 -12.
- * MUSEUM D'HISTOIRE NATURELLE D'AUTUN, 1994. Etude entomologique. RN La Truchère-Ratenelle (Saône et Loire).
- MUTING M., 1983. Chasser et collectionner les insectes. Ed. Solarama : 63 p.
- NAGELEISEN L.-M., 1999. Etude de la densité et du rôle bioindicateur des fourmis rousses dans les forêts du Nord-Est. *Revue Forestière Française* 51 (4) : 487-495.
- NEW, T.R., 1991. Butterfly Conservation. Oxford University Press, Oxford.
- NOBLECOURT T., 1998. Proposition d'une méthode pour la réalisation d'inventaires entomologiques comparatifs. ONF Languedoc-Roussillon.
- NORRIS K.C., 1999. Quantifying change through time in spider assemblage : sampling method, indices and sources of error. *Journal of insect conservation*, 3 (4) : 309-352.
- ONSAGER J.A., 1977. Comparison of five methods for estimating density of rangeland grasshoppers. *Journal of Economic Entomology*, 70 (2) : 187-190.
- * ORHANT G., 1993. Réserve naturelle de la Baie de Canche. Inventaire sommaire des Lépidoptères hétérocères dans les secteurs fréquentés par l'Engoulevent. GDEAM : 18 p.
- OUI A., PAILLISSON J.-M. et LHONORE J., 2000. Méthode de suivi et d'évaluation des populations et peuplement de papillons de jour. *Insectes* 117 : 29-31.
- * PAILLISSON J.-M., DUSOULIER F. et BERNIER C., 1999. Etude faunistique des Odonates du Lac de Grand-Lieu. L. AH (44).
 - * PAPAIZIAN M., 1992. Inventaire des Odonates de Camargue. Essai de cartographie et constitution d'une collection de référence. Réserve de Camargue, Rapport intermédiaire : 9 p.
 - * PAPAIZIAN M., 1994. Inventaire des Odonates de Camargue (II). Réserve de Camargue, Rapport final : 7 p.

- * PAPAZIAN M., 1995. Les odonates de Camargue. *L'entomologiste* 51 (3) : 117-128.
- * PERETTE L., 2000. Liste des Lépidoptères de la Réserve Naturelle de Montenach (arrêtée au 29/05/2000). Conservatoire des Sites Lorrains.
- PERRON J.-M., 1994. La conservation des spécimen d'insectes. *Insectes* 93. Ed. OPIE : 21-25.
- * PESLIER S., 1999. Inventaire des Lépidoptères de la Réserve Naturelle du Mas Larrieu. Rés. Nat. du Mas Larrieu, Travaux 8. Argelès-sur-Mer : 37 p.
- PETERSON A., 1953. A manual of entomological techniques. Ann Arbor, Michigan : 367 p.
- PFLEGER V., 1989. Guide des coquillages et mollusques. Fribourg, Hatier : 191 p.
- * PIANALTO S., 1995. Valorisation entomologique de la réserve naturelle de l'Etang de Cousseau. SEPANSO.
- * PICHOT F., Etude préalable à la mise en place du suivi de la vitalité de la gorgone *Paramuricea clavata* (Risso, 1826) dans le périmètre du futur Parc Marin International des Bouches de Bonifacio. A.G.R.N.I.C.L.O.E.C. Faculté des Sciences de l'Université de Corse. D.E.S.S "Ecosystèmes Méditerranéens" : 48 p.
- PIERRAT V., 1995. A propos de quelques rhopalocères du massif Vosgien (Lepidoptera Hesperidae, Lycaenidae, Nymphalidae, Papilionidae). Rixheim, *Bulletin de la Société Entomologique de Mulhouse* : 51-54.
- * PISSAVIN S. (Réd.), PONT B. et FATON J.-M. (Coord.), 1998. Protocole de suivi à long terme des peuplements hydrophytes et odonates comme descripteur de fonctionnement des hydrosystèmes. Programme test sur 19 RN ou RNV. Réserves Naturelles de France.
- * PITZALIS A., 1991. Etude patrimoniale de la faune interstitielle de la réserve naturelle des Ramières du Val de Drôme (mollusques et crustacés notamment). Lab. souterrain du CNRS, Moulis : 6 p. + annexes.
- * PITZALIS A., 1992. Etude patrimoniale de la faune interstitielle de la réserve naturelle des Ramières du Val de Drôme. Rapport CNRS, Moulin : 25 p.
- * POIRIER B. et DOUMERET A., 1994. Papillons et Libellules de la réserve naturelle du Marais d'Yves. *Ann. Soc. Sci. Nat. CM* 8 (3) : 241-243.
- * POIRIER F., 1996. Recensement des Odonates de la réserve géologique de Saucats-la Brède (Gironde). RNG : 11 p.
- POLLARD E. *et al*, 1986. Monitoring the abundance of butterflies. Nature Conservation Committee : 280 p.
- POLLARD E. et YATES T.J., 1991. The butterfly monitoring scheme review and suggestions for the future. ITE Monks Wood.
- POLLARD E. et YATES T.J., 1993. Monitoring butterflies for Ecology and Conservation. Conservation Biology Series 1. Chapman & Hall, London, UK : 274 p.
- POLLARD E., 1977. A method for assessing changes in abundance of butterflies. *Biological Conservation* 12 : 115-133.
- POLLARD E., 1981. Monitoring population changes in butterflies. Nature Conservancy Council/Natural Environment Research Council contract report. London : Nature Conservancy Council.
- POLLARD E., 1982. Monitoring butterfly abundance in relation to the management of a nature reserve. *Biological Conservation* 24 : 317-328.
- POLLARD E., 1984. Fluctuations in the abundance of butterflies, 1976-1982. *Ecol. Entom.* 9 : 179-188.
- POLLARD E., 1991. Monitoring butterfly numbers. In : F.B. Goldsmith (ed.). Monitoring in conservation and ecology. Chapman & Hall, London, UK : 87-111.
- POLLARD E., HALL M.L. et BIBBY T.J., 1986. Monitoring the abundance of butterflies 1976-1985. Research and survey in nature conservation series. London : Nature Conservancy Council.
- * POLLET R. et RATAJ L., 1998. Les Carabes et autres Coléoptères de Vred. Université des Sciences et Technologies de Lille I, Espace Naturel Régional : 24 p + annexes.
- * PONCHAU O, 2002. Structure de la population de *Bombus gerstaeckeri* Morawitz (*Mymenoptera, Apidae*) de la vallée d'Eyne (France, Pyrénées-Orientales). AGRN Eyne, Université de Mons-Hainaut (Belgique). *Naturalia eynensia*. Document scientifique n°4 : 58 p.
- * PONT B. et FRUGET J.-F., 1995. Inventaire des odonates du lit majeur du Rhône au niveau de la réserve naturelle de Ile de la Platière. *Sympetrum* 8 : 35-48.
- * PONT B. et FRUGET J.-F., 1995. Inventaire des odonates du lit majeur du Rhône au niveau de la réserve naturelle de l'Ile de la Platière. *Sympetrum*, 8 : 35-48.
- * PONT B., FATON J.-M. et PISSAVIN S., 1998. Protocole de suivi à long terme des peuplements d'Hydrophytes et d'Odonates comme descripteurs de fonctionnement des hydrosystèmes. Réserves Naturelles de France, Quétingny : 48 p.
- * PONT B., PISSAVIN S., SAULNIER A. et DELARBRE C., 2000. Contribution à la connaissance de l'écologie du Petit Mars changeant (*Apatura ilia* D. et S.). *Alexanor*, 21 (2) : 113-128.
- PONT D., 1983. Recherches quantitatives sur le peuplement de Copépodes, Cladocères et Ostracodes des rizières de Camargue. Thèse Doctorat Sciences Naturelles. Université Aix-Marseille : 360 p.
- PORTEVIN G., 1929. Histoire naturelle. Coléoptères de France. Tome I, Paris.
- * POUILLIENOT D., 1998. Evolution d'une communauté macrozoobenthique de sables moyens dans la zone de protection intégrale de la RN du Banc d'Arguin (33). Rapport Université de Bordeaux I, Option océanologie.
- * PRATZ J.-L., 1998. Evaluation de l'impact du pâturage ovin sur la faune : l'exemple des Orthoptères. Association pour le Pastoralisme dans le Loiret, Naturalistes Orléanais : 33 p.

- * PREVOST O. et DUREPAIRE P., 1993. Les Odonates de la Réserve Naturelle du Pinail (Printemps 1992). In : Réserve Naturelle du Pinail, rapport d'étude n°6. GEREP1, Ministère de l'Environnement : 74 p.
- * PREVOST O. et DUREPAIRE P., 1994. Etat de la population de *Leucorrhinia caudalis* (Charpentier, 1840) dans la Réserve Naturelle du Pinail (Département de la Vienne). *Martinia* 10 (2) : 23-27.
- * PREVOST O., DUREPAIRE P., 1996. Les Odonates du Pinail. *Martinia* 12 (2) : 16 p.
- PRUVOT-FOL A., 1954. Faune de France, Vol 58 : Mollusques opisthobranches. Lechevalier : 460 p.
- PUISSANT S., 1999. Les orthoptères comme indicateur de l'état de santé des milieux. OPIE LR : 19 p.
- * PUISSANT S., JAY-ROBERT P., VOISIN J.-F., LUMARET J.-P., 1998. Etude des peuplements d'orthoptères et de coléoptères coprophages de la réserve naturelle de Prats-de-Mollo (Pyrénées-orientales). Rapport final. OPIELR : 55 p.
- QUEZEL P. et VERDIER P., 1953. Les méthodes de la phytosociologie sont-elles applicables à l'étude des groupements animaux ? Associations ripicoles de carabiques dans le Midi de la France et rapports avec les groupements végétaux. *Vegetatio* 4 : 165-181.
- * RAMBAUD A. et FATON J.-M., 1998. Programme odonates hydrophytes : Adaptation de la méthode dans la réserve naturelle des Ramières. Maison des Ramières, Rapport pour RNF. Allex : 28 p. + annexes.
- RASMONT P., 1983. Catalogue commenté des Bourdons de la région ouest-paléarctique (Hymenoptera, Apidae, bombinae). *Notes faunistiques de Gembloux*, 7 : 1-72.
- * RASMONT P., 1999. Rapport préliminaire sur la faune des bourdons (Hymenoptera, Bombinae) des Pyrénées-Orientales ; réserves de la Massane et du Vallon d'Eyne. Réserve Naturelle de la Massane, Travaux 52 : 17 p.
- RASMONT P., EBMER P.A., BANASZAK J. et VAN DER ZANDEN G., 1996. *Hymenoptera Apoidea Gallica*. Liste taxonomique des abeilles de France, de Belgique, de Suisse et du Grand-Duché de Luxembourg. Bulletin de la Société entomologique de France, 100 (H.S.) : 1-98.
- * REAL G. et REAL-TESTUD A.M., 1990. Première contribution à l'inventaire de la malacofaune terrestre des réserves naturelles des îles Lavezzi et des îles Cerbicales. *Trav. Sci. Parc. nat. rég. Rés. nat. Corse, Fr.*, 27 : 1-27.
- * REAL P. et ROBERT J.-C., 1980. La faune des lépidoptères d'une corniche de la moyenne Loue ; ses éléments écologiques remarquables. Comité de liaison pour les Recherches écofaunistiques dans le Jura : 82 p.
- * REISS T., 1995. Les Odonates de la Petite Camargue alsacienne (Département du Haut-Rhin). Annales scientifiques 1991/95. ACINA. RN Petite Camargue Alsacienne : 11 p.
- * REVEILLET P., 1982. La faune (invertébrés) des grottes des Sadoux (Diois, Drôme). *Ursus speleus* 7 : 51-63.
- REYNOLDSON T. B., 1967. A key to the british species of freshwater triclads. *Freshwater biological association, Scientific Publication* (23) : 28.
- * RNF, 1998. Protocole de suivi à long terme des peuplements hydrophytes et odonates comme descripteurs de fonctionnement des hydrosystèmes. Réserves Naturelles de France et le Ministère de l'Environnement, Quétigny : 17 p.
- ROBERT J.-C., 1992. Le Piège Entomologique Composite (P.E.C.) : une technique d'échantillonnage à large spectre de l'entomofaune terrestre circulante. *Bulletin de la Société entomologique suisse* 65 : 395-411.
- * ROBERT J.-C., CRETIN J.-Y. et PROUTEAU C., 1992. Les insectes de la réserve naturelle de l'île du Girard (Jura). Laboratoire de biologie et écologie animale, UFR sciences, Besançon : 16 p.
- * ROBERT N., 1988. Contribution à la mise en place du suivi scientifique sous-marin du Parc Marin International des Bouches de Bonifacio (Corse du sud). Cartographie benthique du site du Pellu et propositions de suivi du crustacé *Maja squinado* dans la Réserve naturelle des îles Lavezzi. A.G.R.N.I.C.L.O.E.C. Université du Littoral de Calais. D.E.U.S.T. "Techniciens de la mer et du littoral" : 35 p + 5 annexes.
- ROBERTS M.J., 1984. The spiders of Great-Britain and Ireland, Harley Books, vol I : 229 p.
- ROBERTS M.J., 1995. Spiders of Britain and northern Europe. Ed. Collins., field guide : 383 p.
- * ROLLARD C., 2000. Première approche éco-arachnologique de la réserve naturelle des sites géologiques de l'Essonne. Recherche Innovation Conseil : 5 p.
- * ROUDGE C., 1997. Etude des peuplements d'odonates dans la basse vallée de la Drôme et du Roubion. Rapport de stage, BTS, LEGTA Aubenas : 47 p. + annexes.
- ROUGEOT P.-C. et VIETTE P., 1978. Guide des papillons nocturnes d'Europe et d'Afrique du nord. Bar-le-Duc, Ed. Delachaux et Niestlé : 228 p.
- * ROZIER Y., 1998. Les Maculinea des zones humides : l'exemple de la réserve naturelle du Marais de Lavours. *Bull. Soc. Linn. Lyon*, 67 (10) : 291-294.
- * ROZIER Y., 1999. Contribution à l'étude de la biologie de la conservation de *Maculinea* sp. (Lepidoptera, Lycaenidae) dans les zones humides de la vallée du Haut-Rhône. Thèse de doctorat, Univ. Lyon I : 229 p.
- * ROZIER Y., 1999. Rapport d'activité concernant le suivi des *Maculinea* dans la RN du Marais de Lavours. Document interne : 26 p.
- * RUNGS C.E., 1991. Eléments pour servir à l'établissement d'un inventaire des espèces d'arthropodes terrestres présentes dans les réserves naturelles des îles Cerbicales et des îles Lavezzi (Corse du sud). *Trav. Sci. Parc. nat. rég. Rés. nat. Corse, Fr.*, 32 : 69-92.
- * RYCKEWAERT Ph., 1983. Les Lépidoptères de la Réserve de la Massane. Réserve Naturelle de la Massane, Travaux scientifiques 19.

- * SALLE C., 1995. Inventaires entomologiques de la réserve naturelle de la Grand Pierre et du Petit Vitain. Rapport final CDPNE, Blois : 22 p. + annexes.
- * SALLE C., 1998. Suivi entomologique de la population de *Carabus auratus* dans la RN de Grand-Pierre et Vitain. CDPNE.
- * SALLE C., 2000. Inventaires et suivis entomologiques de la réserve naturelle des vallées de Grand-Pierre et Vitain. In BEZANNIER F. (Coord.), BOULONGNE R. (Réd.), Actes du colloque « La gestion des pelouses calcicoles », n° spécial Recherche naturalistes en région Centre : 67-71 + annexes.
- * SANGLIER T., 1999. Protocole de suivi 1999/2003 des peuplements orthoptériques de la réserve naturelle de Grand-Pierre et Vitain (Loir-et-Cher). *Matériaux Entomocénétiques*, 4 : 87-93.
- * SARDET E., 2000. Diagnostic Orthoptères sur la Réserve Naturelle de Montenach. Pré-étude avant mise en place d'une gestion des pelouses sèches par pâturage ovin/équin. DIREN Lorraine, La Tarentule, CSL : 23 p.
- * SCHAEFER L., 1940. Recherche de *l'Anthaxia midas* ssp *oberthüri* Schaeef. à la Massane. *Bull. Soc. Linn. Lyon*, 9 (2) : 23-25.
- SCHMIDT E., 1985. Habitat inventarization, characterization and bioindication by a Representative Spectrum of Odonata species (RSO), *Odonatologica* 14 (2) : 127-133.
- SHIEL C., MCANEY C., SULLIVAN C. et FAIRLEY J., 1997. Identification of Arthropod Fragments in Bat Droppings. *Mammal Society* 17, London : 56 p.
- SINGER M.C. et WEDLAKE P., 1981. Capture does affect probability of recapture in a butterfly species. *Ecol. Entomol.* 6 : 215-216.
- * SLADCEK V., 1983. Rotifers as indicators of water quality. *Hydrobiologia* 100 : 169-201.
- SCHMIDT E., 1985. Habitat inventarization, characterization and bioindication by a Representative Spectrum of Odonata species (RSO), *Odonatologica* 14 (2) : 127-133.
- * Société Linnéenne de Bordeaux, 1996. Inventaire botanique et entomologique de la réserve naturelle de la Mazière.
- SÖDERMAN G., LEINONEN R. et LUNDSTEN K.E., 1997. Monitoring bumblebees and other pollinator insects. Mimeograph Series of Finnish Environment Institute n°58.
- * SOLDATI F. et PUISSANT S., 2000. Les coléoptères à caractère saproxylique de la réserve naturelle de Prats-de-Mollo-la Preste : inventaire des principales espèces et rapports avec les milieux forestiers. OPIE-LR : 43 p.
- * SOLDATI F., 2000. Les coléoptères sylvatiques de la Réserve Naturelle du Grand Ventron : inventaire des principales espèces et rapport entre les éléments saproxyliques et les milieux. OPIE Languedoc-Roussillon. Parc Naturel Régional des Ballons des Vosges : 30 p.
- * SOLDATI F., 2001. Les coléoptères sylvatiques de la Réserve Naturelle du Frankenthal-Missheimle : premier inventaire sur les zones touchées par la tempête de décembre 1999. OPIE languedoc-Roussillon. Parc Naturel Régional des Ballons des Vosges : 25 p.
- * SOMMER F., 1984. Etude de la Myrmécophage de la Réserve de la Massane. Réserve Naturelle de la Massane, Travaux scientifiques 15 : 27 p.
- * SOMMER F., 1986. Etude de certains aspects de la macrofaune du sol de la Massane. Réserve Naturelle de la Massane, Travaux scientifiques 18 : 7 p.
- SOUTHWOOD T.R.E., 1978. *Ecological Methods, with particular reference to study of insect populations.* Second edition. Chapman & Hall, London, UK : 524 p.
- SPEIGHT M.C.D., 1986. Criteria for the selection of insects to be used as bio-indicators in nature conservation research. In : Proceed. 3rd European Congress of Entomology, 1986 : 485-488.
- SPEIGHT M.C.D., 1989. Les invertébrés saproxyliques et leur protection. Conseil de l'Europe, Strasbourg : 78 p.
- SPEIGHT M.C.D., 1997. Invertebrate species lists as management tools : an example using databased information about Syrphidae (Diptera).
- * STOCKMANN R., EMERIT M. et PINAULT G., 2000. Les scorpions de la commune de Conat (Pyrénées Orientales) station de découverte de *Belisarius xambeui*. OPIE-LR : 10 p.
- STORK N.E., 1993. How many species are there ? *Biodiversity and Conservation* 2 : 215-232.
- STUDEMANN D., LANDOLT P., SARTORI M., HEFTI D. et TOMKA I., 1992. Ephemeroptera (version française), *Insecta helvetica : Fauna.* Lausanne, Société entomologique suisse : 175 p.
- * SULMONT G. et DUQUEF M., 1986. Le marais Saint-Ladre à Boves. Description et écologie du milieu. Université de Picardie.
- SUSSENBACH D. et FIEDLER K., 1999. Noctuid moths attracted to fuit baits : listing models and methods of estimating species diversity. *Nota lepid.*, 22 (2) : 115-154.
- TACHET H., BOURNAUD M. et RICHOUX P., 1991. Introduction à l'étude des macroinvertébrés des eaux douces. Université Claude Bernard Lyon I, Association française de Limnologie, Ministère de l'Environnement : 155 p.
- * TACHOT L., 1998. Etude de la macrofaune benthique du ruisseau de Valbois. Application de l'indice biologique global normalisé. Doubs Nature Environnement. Cléron : 36 p.

- TATIN L. et DUTOIT T., 2000. Le cheval de Przewalski et les Orthoptères du Causse Méjean (Lozère). *Insectes* 116 (1) : 7-9.
- * TAUPIN P. et BOUDEAU M.J., 1979. Inventaire entomologique de la réserve de Grand'Pierre et de Vitain. CDPNE : non paginé.
 - * THIBAUT J.-C., DELAUGERRE M., CHEYLAN G., GUYOT I. et MINICONI R., 1987. Les invertébrés terrestres non domestiques des îles Lavezzi (sud de Corse). *Bulletin mensuel de la Société Linnéenne de Lyon*. Fasc. 3 et 4, Tome 56. Lyon, Fr : 73-103 et 117-152.
 - * TOLLARI S., 1995. Une gestion odonatologique sur la réserve naturelle du Pinail. GEREPI, BTS PN Melle : 49 p.
 - * TRAVE J., 1963. Ecologie et biologie des Oribates saxicoles et arboricoles. *Vie et Milieu*, Suppl. 14 : 1-267.
 - * TRIPLET P., FAGOT C., BACQUET S., DESPREZ M., LENGIGNON A., LOCQUET N., SUEUR F., et OGET E. (1998). Les Relations Coque, Huïtrier-pie, Homme en Baie de Somme. Syndicat Mixte pour l'Aménagement de la Côte Picarde, Groupe d'étude des milieux Estuariens et Littoraux, Réserve Naturelle de la Baie de Somme : 148 p.
 - * TRONQUET M., 2002. Première contribution à l'inventaire des Coléoptères de la Vallée d'Eyne (Pyrénées Orientales). AGRN Eyne, Association Roussillonnaise d'Entomologie. *Naturalia eynensia*. Document scientifique n°2-2002 : 56 p.
- TURQUIN M.-J., 1972. La faune de Hautecourt (Ain). *Sciences*, Paris 3 (2) : 145-154.
- TURQUIN M.-J., 1979. Les cavernicoles de la grotte des Sadoux (Diois, Drôme). *Ursus speleus* 4 : 81.
- VÄISÄNEN R., 1992. Distribution and abundance of diurnal Lepidoptera on a raised bog in southern Finland. *Annales Zoologici Fennici* 29 : 75-92.
- VAN HELSDINGEN P.J., WILLEMSE L. et SPEIGHT M.C.D., 1997. Background information on invertebrates of the Habitats Directive and the Bern Convention. Part II – Mantodea, Odonata, Orthoptera and Arachnida. Nature and environment n°80. Council of Europe Publishing : 219-398
- VAN HELSDINGEN P.J., L. WILLEMSE, M.C.D. SPEIGHT. Background information on invertebrates of the Habitats Directive and the Bern Convention. Part III – Mollusca and Echinodermata. Nature and environment n°81. Council of Europe Publishing : 399-530.
- VAN HELSDINGEN P.J., WILLEMSE L. et SPEIGHT M.C.D., 1996. Background information on invertebrates of the Habitats Directive and the Bern Convention. Part I – Crustacea, Coleoptera and Lepidoptera. Nature and environment n°79. Council of Europe Publishing : 1-218.
- * VANDENBERG M., 2002. Faune pollinisatrice des prés de fauche à centaurées (Asteraceae) de la Cerdagne (Pyrénées-Orientales). AGRN Eyne, Université de Mons-Hainaut (Belgique). *Naturalia eynensia*. Document scientifique n°5 : 86 p.
 - * VANHEE B., Etude de l'impact de différentes techniques de maintien des prairies calcaires sur les populations orthoptériques. Illustration de la diversité orthoptérique du plateau calcaire des Monts de Baives (Inventaire, biologie). Association pour l'Aménagement et le développement de l'Avesnois.
 - * VARENNE T., 1992. Lépidoptères. Inventaire faunistique et constitution d'une collection de référence. Réserve de Camargue, Rapport intermédiaire : 39 p. + annexes.
 - * VARENNE T., 1994. Lépidoptères. Inventaire faunistique et constitution d'une collection de référence. Réserve de Camargue, Rapport final : 39 p. + annexes.
 - * VAUGELAS J. (de), MEINESZ A. et CULIOLI J.-M., 1998. Premiers éléments sur les peuplements sous-marins des îles Cerbicales (Corse du sud). *Trav. Sci. Parc. nat. rég. Rés. nat. Corse*, Fr., 57 : 11-41.
 - * VAUGELAS J. (de), 1991. Détermination et abondance des peuplements de crustacés décapodes thalassanidés fouisseurs (*Upogebia* et *Callianassa*) de l'archipel des Lavezzi (Corse). *Trav. Sci. Parc. nat. rég. Rés. nat. Corse*, Fr., 32 : 53-68.
 - * VAUGELAS J. (de), 1998. Architecture des terriers de crustacés fouisseurs de la réserve naturelle des Lavezzi (Corse). *Trav. Sci. Parc. nat. rég. Rés. nat. Corse*, Fr., 57 : 1-10.
- VEILLON R., 1997. Les araignées du Maine et Loire (France). Inventaire et cartographie provisoire. *Bulletin de synthèse, Mauges-Nature* (5) : 156.
- * VELLE L., 1998. Inventaire préliminaire des coléoptères de la réserve naturelle du Val d'Allier. ONF Allier : 8p.
 - * VIART S., ISERBYT S. et RASMONT P., 2003. Etude biotopographique des bourdons (Hymenoptera, Apidae) de la commune d'Eyne (Pyrénées-Orientales). AGRN Eyne, Université de Mons-Hainaut (Belgique). *Naturalia eynensia*. Document scientifique n°1-2003 : 59 p.
 - * VIGNE J.-D. THIBAUT J.-C et CHEYLAN G., 1994. Les effets des activités humaines sur certains peuplements de l'île Lavezzi : mammifères, oiseaux, invertébrés. In l'île Lavezzi, Hommes, animaux, archéologie et marginalité (J.D Vignee). C.N.R.S. Centre de Recherches Archéologiques vol. 13. : 235-243.
- VIGNEUX E., KEITH P., NOEL P., 1993. Atlas préliminaire des crustacés décapodes d'eau douce. MNHN, SFF, CSP : 56 p.
- * VILLEPOUX O., 1990. Les araignées de la réserve naturelle du Marais de Lavours. Extrait des compte-rendus du XIème colloque européen d'Arachnologie (Paris, 2-4 juillet 1990). *Bull. Soc. Eur. d'Arachnologie*, Hors série n°1 : 358-366.
 - * VILLEPOUX O., 1991. Remarques sur la répartition des araignées dans un marais de plaine (RN Marais de Lavours). *Bull. Soc. Neuchâtel Sci. Nat.*, 116 (1) : 259-268.
 - * VILLEPOUX O., 1993. Etude de la répartition des araignées d'une zone humide. RN Marais de Lavours. *Bull. Acc. Gionia Sci. Nat.* vol 26 n°345 : 361-370.

- VILLIER A., 1978. Faune des coléoptères de France. I : Cerambycidae. Ed. Lechevallier. Paris.
- VOISIN J.-F., 1980. Réflexions à propos d'une méthode simple d'échantillonnage des peuplements d'orthoptères en milieu ouvert. *Acrida* 9 : 159-170.
- VOISIN J.-F., 1986. Une méthode simple pour caractériser l'abondance des Orthoptères en milieu ouvert. Note technique. *L'Entomologiste* 42 (2) : 113-119.
- VOISIN J.-F., 1993. A comparison of methods for estimating density of grasshoppers (Insecta : Orthoptera) on alpine pasturelands. *Rev. Ecol. Alp.*, tome II : 73-80.
- VOISIN J.-F., 1995. La fréquence d'occurrence, son emploi en écologie et en protection des insectes. *L'entomologiste* 51 (1) : 11-16.
- VON ULRICH F., non daté. Bildbestimmungsschlüssel mitteleuropäischer. Libellen-Larven (Insecta : Odonata). Clé illustrée pour les larves d'odonates du centre de l'Europe.
- WENDLER A. et NUSS J.-H., 1994. Libellules. Guide d'identification des libellules de France, d'Europe septentrionale et centrale. Société Française d'Odonatologie : 129 p.
- WILLIAMS P.H., 1998. An annotated checklist of bumble bees with an analysis of patterns of description (Hymenoptera : Apidae, Bombini). *Bulletin of The Natural History Museum, Entomology Series*, 67 (1) : 79-152.
- ZAHRADNIK J., 1991. Guide des abeilles, guêpes et fourmis. Les Hyménoptères d'Europe. Boulogne, Ed. Hatier : 191 p.
- ZWARTS L., CAYFORD J.T., HULSCHER J.B., *et al.*, 1996. Prey size selection and intake rate in J.D. Goss-Custard (ed) *The Oystercatcher : from individuals to populations*. Oxford, Oxford University Press : 30-55.
- ZWARTS L., ENS B.J., GOSS-CUSTARD J.D., HULSCHER J.B. et KERSTEN M., 1996. Why Oystercatcher, *Haematopus ostralegus* cannot meet their daily energy requirements in a single low water period. *Ardea* 84 : 269-290.
- ZWARTS L., 1991. Seasonal variation in body weight of the bivalves *Macoma balthica*, *Scrobicularia plana*, *Mya arenaria* and *Cerastoderma edule* in the Dutch Wadden Sea. *Netherlands Journal of Sea Research*, 28 (3) : 231-245.



Autres
références

- * ACINA, 1990. Réserve Naturelle de la Petite Camargue Alsacienne, Annales scientifique. CINA : 66 p.
- * ACINA, 1995. Réserve Naturelle de la Petite Camargue Alsacienne, Annales scientifiques 1991-1995. CINA : 123 p.
- * ACINA, 2001. Réserve Naturelle de la Petite Camargue Alsacienne, Annales scientifiques 1996-2000.
- ALTMAN J., 1974. Observational study of behaviour : sampling methods. *Behaviour* 49 (3/4) : 227-265.
- ANONYME, 1992. Assessing and monitoring changes in wetland parks and protected areas. Proceeding of Wetlands workshop. Norfolk, United Kingdom, october 1992 :123 p.
- * ARLOT C. et HESSE J., 1981. Eléments pour une gestion d'un milieu calcicole de plaine : l'exemple de la réserve naturelle de la vallée de la Grand-Pierre et de Vitain (Loir et Cher). *Bulletin Ecologie* 12 (2-3) : 249-294.
- BARBAULT, 1992. Ecologie des peuplements. Structure, dynamique et évolution. Paris, Masson : 273 p.
- BARNAUD G., 1997. Evaluation du patrimoine naturel : contexte scientifique et méthodes. Bureau permanent du CNPN, 20/03/97 (Evaluation pour la conservation) : 34 p.
- * BARRAL T., 1995. La faune de la RN de Bois du Parc. Conservatoire des Sites Naturels Bourguignons.
- BAUDRY J. et BAUDRY B., F, 1982. La mesure de la diversité spatiale. Relation avec la diversité spécifique. Utilisation dans les évaluations d'impact. *Acta Oecol. Applicata* 3 (2) : 177-191.
- BENZECRI *et al.*, 1973. L'analyse des données. Tome 2. Analyse factorielle des correspondances. Dunod, Paris.
- * BEZANNIER F. (Coord.), BOULONGNE R. (Réd.), 2000. La gestion des pelouses calcicoles. Actes du colloque de Blois des 27 et 28 novembre 1999. Recherches Naturalistes en région Centre. Nature Centre et Conservatoire du Patrimoine Naturel de la Région Centre. CDPNE : 96 p. + annexes.
- * BOUSQUET C. (Red.), MOULIS D. (Dir.) 1999. Réserve naturelle de l'Etang de l'Estagnol. Etude complémentaire préalable à la définition d'un plan de gestion. ONC, IARE : 59 p + annexes.
- * BREDIN D., TERRISSE J., 1987. Mise en place du suivi scientifique. Réserve Naturelle des Sept-Iles. Rapport LPO : 35 p.
- * BRITTON R.H. et JOHNSON A.R., 1987. An Ecological Account of a Mediterranean Salina : The Salin de Giraud, Camargue (S. France). *Biological Conservation*, 42 : 185-230.
- * BRUNHES J. et BOUDOUIIN J., 1980. Contribution à l'étude de la faune. RN des Sagnes de la Godivelle (1ère partie). Université Clermont II, PNRVA : 44 p.
- * BRUNHES J. et FRANCEZ A. J., 1980. Les vertébrés des Sagnes de la Godivelle. *Rev. Sc. Nat. Auvergne* 46 : 10.
- * BRUNHES J., 1980. Suivi de l'étude zoologique effectuée en 1979-1980. Réserve naturelle des Sagnes de la Godivelle. Université Clermont II : 24 p.
- * BRUNHES J., FRANCEZ A. J. et MOLLET A. M., 1971. RN des Sagnes de la Godivelle. Etude zool. et bot. Université Clermont II, PNRVA, 2 vol. Ministère de l'Environnement : 89 p. + 27 p.
- * BUGNON F., FROCHOT B., VALLADE J., *et al.*, 1978. Rapport sur le site des rochers du Bois du Parc, à Mailly-le-Chateau (Yonne). Université de Bourgogne.
- CARTAN M., 1978. Inventaires et cartographie de répartitions d'espèces. Faune et Flore. Paris, CNRS : 146 p., 52 fig.
- CATES S.E. et GITTLEMAN J.L., 1997. Reading between the lines – is allometric scaling useful ? *Tree* 12 : 338-339.
- CAUGHLEY, G. 1977a. *Analysis of Vertebrate Populations*. Wiley-Interscience Publication, John Wiley & Sons, London : 234 p.
- CAUGHLEY, G. 1977b. Sampling in aerial survey. *Journal of Wildlife Management* 41: 605-615.
- * CAUPENNE M., 1983. Réserve Naturelle du Pinail, Vouneuil/Vienne (86). Préinventaire des espèces en vue de la recolonisation, après incendie, de la réserve du Pinail par la faune et par la flore. Soc. et. Prot. Nat. Vienne. Secret. Etat Env. Qual. Vie : 39 p.
- * CAUPENNE M., 1985. Réserve Naturelle du Pinail. Vouneuil/Vienne (86). Inventaire des espèces et étude sur la recolonisation après incendie de la réserve du Pinail par la faune et la flore. Soc. et. Prot. Nat. Vienne; Minist. Envir. : 77 p.
- * CAUPENNE M., 1989. Réserve Naturelle du Pinail. Vouneuil/Vienne (86). Inventaire des espèces et étude sur la recolonisation après incendie de la réserve du Pinail par la faune et la flore. GEREPI, Minist. Envir. : 59 p.
- CLARKE R. (ed.), 1986. The Handbook of Ecological Monitoring. GMS/UNEP. Clarendon Press, Oxford Science Publication : 298 p.
- * CLAUSS T., ROCHE P. et SECHURE Y., 1995. Etude de la faune aquatique des Réserves Naturelles d'Offendorf et d'Erstein. Départ. Bas-Rhin 1994.

- * CLEMENT B., 1984. Contribution à la connaissance scientifique de la Tourbière du Venec.
COCHRAN W. G., 1977. Sampling techniques. 3rd edition. New-York, Ed. Willey & Sons : 428 p.
CODY M.L. et SMALLWOOD J.A. (Eds.), 1996. Long-term Studies of Vertebrate Communities : Academic Press, New York.
- * COLLECTIF, 2000. Actes du Colloque « La gestion des pelouses calcicoles » (Blois, nov. 1999). *Recherches Naturalistes en région Centre*, numéro spécial, 7 : 96 p. + annexes.
- * COMBAZ-DEVILLE P., FORBEZAR P., KONIECZNY V., *et al.*, 1998. Etude d'impact sur l'environnement. Projet de création de pistes forestières dans la réserve naturelle des Hauts de Villaroger. MST Montagne. Université de Savoie : 120 p.
- * COPPA G., ESSAYAN R., JARDIN J.-L., 1993. Etude faunistique du marais et de la forêt de la combe fourquot à Chalmessin. *Bull. Soc. Sc. Nat. Arch. Hte-Marne*, tome 24, fasc 5 : 105-115.
- * CORA, 1995. La faune du Lac Luitel et sa périphérie. Rapport intermédiaire : la zone périphérique.
CRAWFORD J., 1991. The calculation of index numbers from wildlife monitoring data. In F.B. Goldsmith (ed.). *Monitoring for conservation and ecology*. Chapman & Hall, London, UK : 225-248.
- * CULIOLI J.-M., 1998. Première évaluation de l'impact de l'échouage du navire Fenés sur l'environnement de la Réserve naturelle des îles Lavezzi et perspectives de suivis scientifiques. DIREN Corse, Association de Gestion des Réserves naturelles des îles Lavezzi et Cerbicale : 78p.
DAGET P. et GODRON M., 1979. Vocabulaire d'écologie, 2^e éd., Hachette, Paris : 300 p.
DAGET P. et GODRON M., 1982. Analyse fréquentielle de l'écologie des espèces dans les communautés. Masson, Paris : 163 p.
DAJOZ R., 1971. Précis d'écologie. Paris, Ed. Dunod : 434 p.
DARTIALH N., 1997. Contribution à la conception d'une méthode d'évaluation. Représentativité patrimoniale du réseau d'espaces protégés français. Mémoire de DESS, Université Paris 7. MNHN/SNP : 105 p. + annexes.
DAVIS D.E. (ed.), 1982. Handbook of census methods for terrestrial vertebrates. In., Boca Raton, Florida, USA. Ed. CRC Press : 397 p.
- * DEGENNE J., 1987. Le Pinail, Bulletin n° 30 de la société des sciences de Châtelleraut : 5 p.
DEHORTER O. et TAMISIER A., 1997. Typology of wetlands in the Camargue (France) : a necessary framework for waterfowl studies. In: *Limnology and Waterfowl. Monitoring, Modelling and Management* (Farago S. & Kerekes J., eds.), pp. 9-17. Wetlands International Publications, Hungarian Waterfowl Publications.
- * DEJAIFVE P.-A., DUPUY G. et VELLE L., 1999. Fréquentation humaine dans la réserve du Val d'Allier. LPO Moulins, ONF Allier : 32 p.
DELANOË O., 1998. Evaluation et surveillance de la biodiversité dans les espaces naturels. IARE, ATEN : 145 p.
- * DELAUGERRE M. et BRUNSTEIN D., 1987. Observations sur la flore et la faune de plusieurs îlots du sud de la Corse. *Trav. Sci. Parc. nat. rég. Rés. nat. Corse, Fr.*, 12 : 1-17.
DERVIN C., 1988. Comment interpréter les résultats d'une analyse factorielle des correspondances. I.T.C.F. : 75 p.
- * DES ABBAYES H., 1935. Contribution à l'étude des îles Glénan (Finistère). *Bull. Soc. Sc. Brest* 12 : 116-124.
- * DES TOUCHES H. *et Coll.*, annuel. Rapport d'activité de la RN de Saint-Denis du Payré. ADEV : 50 p.
- * DES TOUCHES H., 2000. Réserve naturelle de St-Denis du Payré (Vendée). Rapport d'activité. ADEV.
DESABIE J., 1966. Théorie et pratique des sondages. Paris, Dunod : 480 p.
DESFOSSÉ P. et VANDERBECKEN A., 1994. Le suivi scientifique. Fiche technique du « Manuel de l'agent de terrain des espaces naturels ». ALFA, Ed. ATEN, Montpellier : 189 p.
DESPORTES J.-P., METCALFE N.B. et MONAGHAN P., 1987. Le comportement de vigilance chez les animaux. *La Recherche* 18 (184) : 8-15.
DEVILLER P., BEUDELS R.C., DEVILLERS-TERSCHUREN J., *et al.*, 1990. Un projet de surveillance de l'environnement par bio-indicateurs. *Les naturalistes belges* 71 (3) : 75-98.
- * DUREPAIRE P. et PREVOST O., 1994c. Rapport d'étude de l'année 1993 - n°7. GEREPI, Minist. Env. : 64 p.
- * ELDER J.-F., 1997. Bilan d'activité 1997 de la réserve naturelle du domaine de Beauquillot. Fondation de Beauquillot : 15 p. + annexes.
ESCOFFIER B. et PAGES J., 1988. Analyses factorielles simples et multiples. Objectifs, méthodes et interprétation. Paris, Ed. Bordas : 241 p.

- FAGOT C., 2001. Le suivi des zones humides littorales de la Manche. Objectifs, méthode et exemple d'applications. Rapport de DESS Qualité et Gestion de l'eau, Université de Picardie 2000-2001. SMACOPI : 76 p. + annexes.
- FAURIE C. et al, 1998. Ecologie. Approche scientifique et pratique. 4ème édition, Paris, Tec et Doc : 339 p.
- FIERS V., 2003. Etudes scientifiques en espaces naturels. Cadrage méthodologique pour le recueil et le traitement des données naturalistes. Réerves Naturelles de France. ATEN, Cahiers techniques n°72 : 96 p.
- FIERS V., 2004. Guide Pratique. Principales méthodes d'inventaire et de suivi de la biodiversité. Réerves Naturelles de France : 263 p.
- FINLAYSON C.M., 1996. Cadre de conception d'un programme de suivi. In « Tomas Vives P. (Ed.), Suivi des Zones humides Méditerranéennes : Guide Méthodologique. MedWet, Wetlands International, Slimbridge, Royaume-Uni & ICN, Lisbonne, Portugal » : 25-34.
- * FRANCOUR, 1994. Inventaire permanent de la réserve de Scandola. PNR Corse, *Travaux Scientifiques*.
- * FRISONI G.F. et DUTRIEUX E., 1992. L'étang de Biguglia : diagnostic écologique (1991-1992). Rapport IARE, Conseil Général de Haute-Corse, DIREN Corse, AGENC, OEHC : 148 p.
- FROM S. et SODERMAN G., 1997. Nature Monitoring Scheme. Guidelines to monitor Terrestrial Biodiversity in the Nordic Countries. The Nordic Council of Ministers, Nord Environment, Copenhagen, 1997 : 62 p. + annexes.
- FRONTIER S., 1983. Stratégie d'échantillonnage en écologie. Paris, Ed. Masson : 512 p.
- * G.E.R.E.A, 1991. Diagnostic écologique de la tourbière. Rapport pour le comité de gestion de la Réserve Naturelle de l'Etang Noir. Groupe d'Etude et de Recherche en Ecologie Appliquée, Université de Bordeaux I : 8 p.
- * G.E.R.E.A, 1995. Etude faunistique. RN Etang noir. Groupe d'Etude et de Recherche en Ecologie Appliquée, Université de Bordeaux I : 21 p.
- * GEREPI, 1994. Liste synthétique de la faune et de la flore de la réserve du Pinail : 34 p.
- * GEREPI, 1997. La gazette de la réserve naturelle du Pinail. Rapport d'activités 1996 : 40 p.
- GIRAUDOUX P., 1998. Les stratégies d'échantillonnage (mémo). Enseignement d'accompagnement de diplôme. Ecole Pratique des Hautes Etudes : 6 p.
- Gist C.S. et Crossley D.A., 1973. A method for quantifying pitfall trapping. *Environmental Entomology* 2 : 951-952.
- GOLDSMITH F.B. (ed.), 1991. Monitoring for Conservation and Ecology. Chapman & Hall, London, UK : 275 p.
- GRILLAS P., 1996. Identification d'indicateurs. In « Tomas Vives P. (Ed.), Suivi des Zones humides Méditerranéennes : Guide Méthodologique. MedWet, Wetlands International, Slimbridge, Royaume-Uni & ICN, Lisbonne, Portugal » : 35-55.
- GUELORGET O. et MICHEL P., 1976. Recherche écologique sur une lagune saumâtre méditerranéenne : l'étang du Prévost (Hérault). Partie 1 : le milieu. USTL : 122 p. + annexes.
- GUILLERM J.-L., 1971. Calcul de l'information fournie par un profil écologique et valeur indicatrice des espèces. *Oecol. Plant.* 6 : 209-225.
- HARDING P.T., 1991. National Species distribution surveys. In F.B. Goldsmith, Chapman et Hall : 133.
- * HAUGUEL J.-C., 1996. Contribution à la réalisation du plan de gestion de la réserve naturelle des Landes de Versigny. Univ. Orsay, CSNP : 30 p.
- HELLAWELL J.M., 1991. Development of a rationale for monitoring. In : Goldsmith F.B. (ed), Monitoring for conservation and ecology. Chapman & Hall, London : 1-14.
- * HERAULT A., PACTEAU C. et ROSOUX R., 1985. Contribution à l'étude floristique et faunistique de la RN de Saint-Denis du Payré. Recensements réalisés dans le cadre de l'inventaire ZNIEFF.
- HINTERMANN & WEBER, 1999. Monitoring de la Biodiversité en Suisse. Rapport sur l'état du projet à fin 1998.
- * JARDIN J.-L., 1993. Etude faunistique du marais et de la forêt de la combe Forquot à Chalmessin. *Bull. de la SSNAHM*, 80 : 105-108.
- * JEAN B., 1996. Inventaires macrofaunistiques de quelques mares de la réserve naturelle du Pinail, GEREPI, Université de Poitiers : 20 p.
- JOHNSON D.H., 1996. Long Term Studies of Vertebrate Communities. In Cody and Smallwood.
- JOLY R., 1963. Les peuplements des eaux du Hohneck. Le Hohneck, aspects physiques, biologiques et humains, Strasbourg, Association Philomathique d'Alsace et de Lorraine : 95-102
- * JULIUS C., 1991. Travaux d'inventaires scientifiques sur la RN de la Caravelle, La Trinité (Martinique) n° 2, 1991. Réserve Naturelle de la Caravelle, Parc naturel régional de la Martinique : 72 p.

- * KATCHOURA S., 1999. Catalogue des espèces de la réserve naturelle. Première partie : Les espèces animales. Réserve Naturelle du Mas Larrieu, Travaux 9.

KEDDY P.A., 1991. Biological monitoring and ecological predictions : from nature reserve management to national state of the environment indicators. In F.B. Goldsmith (ed.). *Monitoring for Conservation and Ecology*. Chapman & Hall, London, UK : 249-267.

LAMOTTE M. et BOURLIERE F., 1971. Problèmes d'écologie : L'échantillonnage des peuplements animaux en milieu aquatique. Masson, Paris : 294 p.

LAMOTTE M. et BOURLIERE F., 1975. Problèmes d'Ecologie : la dynamique des populations de vertébrés. Masson, Paris.

LAMOTTE M. et BOURLIERE F., 1978. Problèmes d'Ecologie : écosystèmes terrestres. Masson, Paris.
- * LAPLACE-DOLONDE A., 1984. La forêt domaniale de Cerisy, une exception en Basse-Normandie. Université de Caen, CREGEPE. Caen.
- * LECORNU D. et VIAIN P., 1991. Faune et Flore de la réserve naturelle du Sabot de Frotey (année 1989). *Falco* 24 (1-2) : 93-190.

LEGENDRE L. et LEGENDRE P., 1984. Ecologie numérique. Tome 1. Le traitement multiple des données écologiques. Masson, Paris : 280 p.

LEGENDRE L. et LEGENDRE P., 1984. Ecologie numérique. Tome 2. La structure des données écologiques. Masson, Paris : 344 p.
- * LETSCHER R. et CAYATTE M.-L., 1999. Complément d'inventaire faunistique de Nohèdes : synthèse sur la faune de la commune de Nohèdes. Exercice 1996. AGRNN, CPIE du Confluent : 139 p.

LIKENS GENE E., 1987. *Long-Term Studies in Ecology. Approaches and Alternatives*. Springer-Verlag, New-York.

LUFF M.L., 1975. Some features influencing the efficiency of pitfall traps. *Oecologia (Berl.)* 19 : 345-357.
- * MALFAIT J.J. et POINT P., 1977. Etude de la fréquentation des Parcs Nationaux : l'exemple du Parc National des Pyrénées Occidentales, Vol. 2 : éléments pour une analyse qualitative de la fréquentation. Université Bordeaux I, Bordeaux : 132 p.
- * MARION L. et MARION P., 1975. Contribution à l'étude écologique du Lac de Grand-Lieu. *Bull. Soc. Sc. Ouest France* : 611 p.

MATTHEY, W., DELLA SANTA E., WANNENMACHER C., 1984. Manuel pratique d'écologie. Ed PAYOT : 264 p.
- * MAUBERT Ph., 1984. Evolution réciproque des biocénoses et des activités humaines. Réserve Naturelle de la vallée de la Grand Pierre et de Vitain. Rapport final CDPNE, Blois : 37 p. + annexes.
- * MEINESZ A., CARVALHO N., CHIAVERINI D., CULIOLI J.-M. et PANZANI J.-P., 1996. Impact de l'échouage du M/v Fenes sur l'environnement de la Réserve naturelle des îles Lavezzi, un mois après son échouage. Ed. LEML-UNSA : 11 p.
- * MEINESZ A., COTTARLORDA J.-M., BRAUN M., CHIAVERINI D., CULIOLI J.-M. et PANZANI J.-P., 1996. Impact de l'échouage du M/v Fenes sur l'environnement de la Réserve naturelle des îles Lavezzi. 3ème rapport. Ed. LEML-UNSA : 34 p.
- * MEINESZ A., de VAUGELAS J., COTTARLORDA J.-M., CHIAVERINI D., PANZANI J.-P., CULIOLI J.-M. et PESCHET P., 1997. Impact de l'échouage du M/v Fenes sur l'environnement de la Réserve naturelle des îles Lavezzi. 3ème rapport. Ed. LEML-UNSA : 50 p.

METHODS A., 1980. Official methods of analysis of the association of official analytical chemist. Association of Official Analytical. Ed. William Horwitz : 1018 p.

NOSS R.F., 1990. Indicators for monitoring biodiversity: A hierarchical approach. *Conservation Biology* 4 (4) : 355-64.
- * NOWAK E., 1991. Réserve Naturelle du Pinail. Vouneuil/Vienne (86). Inventaire des espèces et étude sur la recolonisation après incendie de la réserve du Pinail par la faune et la flore. GEREPI, Minist. Envir. : 80 p.
- * PATIN B., THOMATIS J. et VICTOR F., 1992. La fréquentation touristique du Parc National des Ecrins. *Doc. scientifiques du Parc National des Ecrins* 4 : 55.

PEET R.K., 1974. The measurement of species diversity. *Annual review of Ecology and Systematics* 5 : 285-307.

PERENNOU C., TOMAS VIVES P. et JALBERT J., 1999. Concevoir le suivi des zones humides méditerranéennes. Module de formation, MedWet.

PHILIPPEAU G., 1986. STAT-ITCF. Comment intégrer les résultats d'une analyse en composantes principales ? Publication ITCF (Institut des Techniques des Céréales et des Fourragères) : 63 p.

PIELOU E.C., 1966. The measurement of diversity in different types of biological collections. *Journal of Theoretical Biology* 13 : 131-144.

PIERRAT V., 1989. Hautes-Vosges : A propos de quelques éléments du patrimoine glaciaire. *Bulletin de la Société Entomologique de Mulhouse* : 43-48.

- * POSTHOUWER M., 1994. Gestion de la fréquentation touristique dans la Réserve naturelle des îles Lavezzi (Corse du sud). Mémoire de stage , BTS "gestion des espaces naturels" Neuvic, Fr : 41p.
- PRODON R. et LEBRETON J.D., 1994. Analyses multivariées des relations espèces-milieux : structure et interprétation écologique. *Vie et Milieux* 44 (1) : 69-91.
- RAMADE F., 1989. Eléments d'écologie. Ecologie appliquée. MacGraw-Hill, Paris : 578 p.
- RAMADE F., 1993. Dictionnaire encyclopédique de l'écologie et des sciences de l'environnement. Ediscience international : 822 p.
- RATCLIFFE D. *et al.*, 1977. Criteria for key site assesment and selection. Cambridge University Press, *A nature conservation review* 1 : 401 p.
- * REGNAULT F., 1994a. Elaboration d'un protocole d'enquête de fréquentation touristique pour la réserve naturelle de Nohèdes. Association Gestionnaire de la Réserve Naturelle de Nohèdes, ENSA-Montpellier, UA Economie. Montpellier : 15 p. + annexes.
- * REGNAULT F., 1994b. Enquête de fréquentation touristique pour la réserve naturelle de Nohèdes. Rapport de stage. ENSA-Montpellier, Nohèdes, Association Gestionnaire de la Réserve Naturelle de Nohèdes : 2 vol.
- * RICHEZ G., 1987. La fréquentation touristique de l'île Lavezzi durant l'été 1986. *Trav. Sci. Parc. nat.rég. Rés. nat. Corse* , Fr., 11 : 51-83.
- * RICHEZ G., 1993. La plongée sous-marine de loisir en Corse, apnée exclue, durant l'été 1991. *Trav. Sci.Parc. nat. rég. Rés. nat. Corse* , Fr., 45 : 1-61.
- * RICHEZ G., 1995. Réserve naturelle des îles Lavezzi : la fréquentation touristique et récréative de l'île Lavezzi durant l'été 1994 et évolution 1991-1994. *Trav. Sci.Parc. nat. rég. Rés. nat. Corse* , Fr., 55 : 45-92.
- RIDDIFORD N., GRILLAS P., FINLAYSON M., *et al.*, 1997. Suivi des zones humides méditerranéennes. Guide méthodologique. MedWet International, INC. Ed. Pere Tomas Vives.
- * RNF, 1998. Guide méthodologique des plans de gestion des réserves naturelles. ATEN, Ministère de l'Aménagement du Territoire et de l'Environnement, Montpellier : 100 p.
- ROBERTS K.A., 1991. Field monitoring : confessions of an addict. In F.B. Goldsmith, Chapman & Hall : 179-211.
- * S.N.P.N., 1986 à 1997. Suivi scientifique de la Réserve de Camargue. Comptes rendus annuels. Réserve de Camargue.
- * S.O.M.I.V.A.C. et C.T.G.R.E.F., 1979. Etude des écosystèmes de Biguglia, Diana et Urbino. Mission Interministérielle pour la protection et l'Aménagement de l'Espace Naturel Méditerranéen : 59 p. + annexes.
- * SCHACHTER D., 1949. Contributions à l'étude écologique de la Camargue. Le milieu aquatique et sa faune. Thèse. Université Paris : 353 p.
- SCHERRER B., 1984. Biostatistiques. Montréal, Ed. Gaetan Morin : 850 p.
- SEIERSTAD S., SEIERSTAD A. et MYSTERUD I., 1970. Generalization of the standard check method for survey efficiency estimation. *Orn. Scand.* 1 (1) : 1-9.
- SHANNON C. E. et WEAVER W., 1963. The mathematical theory of communication. Urbana, Ed. University of Illinois Press.
- SHEPPARD C.R., 1999. How large should my sample be ? Some Quick guides to sample size and the power of tests. *Marine Pollution Bulletin* Vol. 38 n° 6 : 439-447
- * SNPN, 1997. Suivi scientifique de la Réserve Naturelle de Camargue. Compte rendu scientifique 1997.
- SPELLERBERG I.F., 1991a. Biological Indicators. In : I.F. Spellerberg. *Monitoring Ecological Change*. Cambridge University Press, Cambridge, UK : 93-111.
- SPELLERBERG I.F., 1991c. Monitoring Land Use and Landscape. In : I.F. Spellerberg. *Monitoring Ecological Change*. Cambridge University Press, Cambridge, UK : 253-271.
- SPELLERBERG I.F., 1992. Evaluation and assessment for conservation. Ecological guidelines for determining priorities for nature conservation. Chapman & Hall. London (GBR) : 260 p.
- STANNERS D. et BOURDEAU P., 1995. Europe's Environment. The Dobris Assessement EEA. Copenhagen.
- TENENHAUS M. et YOUNG F.N., 1985. An analysis and synthesis of multiple correspondance analysis, optimal scaling, dual scaling, homogeneity analysis and other method for quantifying categorical data. *Psychometrika* 50 (1) : 91-119.
- THIOULOUSE J., CHESSEL D., DOLEDEE S., *et al.*, 1997. ADE-4 : a multivariate analysis and graphical display software. *Statistique and computing* 7 : 75-83.
- TOMAS VIVES P. (Ed)., 1996. Suivi des zones humides méditerranéennes. Guide méthodologique. MedWet, Wetlands International, ICN : 150 p.
- TOMASSONE R., DERVIN C. et MASSON J. P., 1993. Biométrie, modélisation de phénomènes biologiques. Ed. Masson : 553 p.

- * TRAVE J. et GARRIGUE J., 1993. Bilan de nos connaissances, 20ème anniversaire. Réserve naturelle de la Massane, Travaux 35-37.
- * TRAVE J., GADEA E., DELAMARE et DEBOUDEVILLE U., 1954. Contribution à l'étude de la faune de la Massane. *Vie et Milieu* 5 (2) : 201-214.
- TURQUIN M.-J., 1973. Une biocénose cavernicole originale pour le Bugey : le puits de Rappe. *Sciences* 3 : 235-256.
- USHER M.B., 1991. Scientific requirements of a monitoring program. In F.B. Goldsmith, Chapman et Hall : 15-32.
- * VIAIN *et al.*, 1991. Faune et Flore de la réserve naturelle du Sabot de Frotey. Les cahiers de l'environnement n°8. DRAE Franche-Comté.
- * VIGNE J.-D. et CHEYLAN G., 1989. Compte rendu des travaux archéozoologiques dans la chapelle de Santa Maria, île Lavezzi. *Trav. Sci. Parc. nat. rég. Rés.nat. Corse*, Fr., 24 : 35-81.
- WILKINSON G.S. et BRADBURY J.W., 1988. Radiotelemetry: techniques and analysis. in *Ecological and Behavioral Methods for the Study of Bats* (dir. T.H. Kunz), pp. 105-124. Washington DC : Smithsonian Institution.
- ZIMMERMANN F., H G. et PC.-D., 1976. Le radiotracking des vertébrés : conseils et techniques d'utilisation. *Terre et Vie* 30 : 309-346.



6 bis rue de La Gouge
B.P. 100
21803 Quétigny cedex
Téléphone : 03 80 48 91 00
Télécopie : 03 80 48 91 01
rnf@espaces-naturels.fr
www.reserves-naturelles.org

Aujourd'hui, la terre de demain